OH! MOXXIE

# Regalos y Mercancías con tu imagen

Tu marca
en la vida
de tu cliente

## TOMO 1


2 • **BEBIDAS**
4 • Termos
72 • Vasos y tarros
86 • Tazas
104 • Cilindros metálicos
110 • Cilindro de plástico
130 • Eco bebidas
136 • Vasos de cartón
138 • **ARTE**
139 • Huichol
142 • Alebrije


## TOMO 2


145 • **BOLÍGRAFOS METÁLICOS**
172 • **BOLÍGRAFOS MULTIFUNCIONALES**
182 • **BOLÍGRAFOS DE PLÁSTICO**
212 • **OFICINA**
213 • Libretas
233 • Carpetas
236 • Accesorios de oficina
259 • Escolares
268 • **ECOLÓGICOS**
269 • Bolsas ecológicas
298 • Bolígrafos ecológicos
307 • Libretas ecológicas
319 • Notas


## TOMO 3


328 • **TEXTIL**
330 • Mochilas
362 • Maletas
376 • Bolsas de hombro
381 • Portafolios
383 • Loncheras y hieleras
406 • Bolsas y morrales
412 • Gorras y cangureras
422 • Paraguas e impermeables
430 • Chamarras y chalecos
432 • **TARGUS**


## TOMO 4


439 • **TECNOLOGÍA**
441 • Bocinas
456 • Audífonos
466 • Power Banks
476 • Accesorios y cargadores
498 • **LLAVEROS**
499 • Llaveros metálicos
516 • Llaveros multifuncionales
522 • **HERRAMIENTAS**
523 • Herramientas
536 • Navajas
541 • Lámparas
545 • Accesorios para auto


## TOMO 5


551 • **SALUD Y CUIDADO PERSONAL**
553 • Cosmetiqueras
572 • Belleza
580 • Cuidado Personal
584 • Salud
594 • **HOGAR**
595 • Bar
626 • BBQ
633 • Cocina
652 • Lunch
658 • Accesorios del hogar
666 • **TIEMPO LIBRE**
667 • Entretenimiento
673 • Deportes
680 • Viaje
691 • Antiestrés
696 • Mascotas
698 • **SUBLIMACIÓN**
708 • Índice


### Guía de uso.

Con los siguientes iconos encuentra fácilmente las especificaciones de cada artículo

MT Material · M Medida · E Empaque · MI Medida de impresión

TI Tipo de impresión · Repuesto disponible en tinta azul


La información, el color, las áreas de impresión de los artículos son informativas y pueden cambiar sin previo aviso. Los logotipos y marcas que se publican en este catálogo son con fines exclusivamente ilustrativos, la empresa no ha participado en sus diseños ni cuenta con derechos por estas marcas, por lo que no están a la venta. Los derechos son reservados por lo que queda prohibida la reproducción total o parcial por cualquier incumplimiento será sancionado conforme a la ley. Dirección de Arte: Héctor Barrera V.






# BEBIDAS

**TERMOS • VASOS Y TARROS • TAZAS • CILINDROS METÁLICOS • CILINDROS PLÁSTICOS**

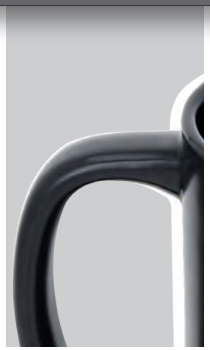













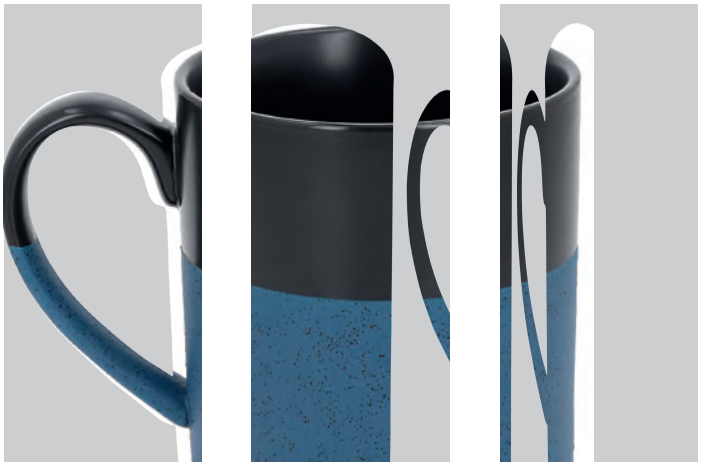

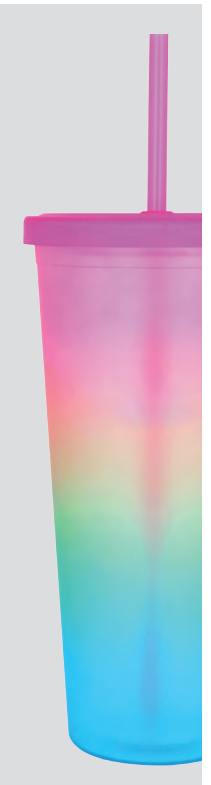





# BAALTI

NUEVO

Acabado Rubber

## T 269




MT Acero Inoxidable | M 9.3 x 20.5 cm | E 50 Pzas | MI 8 x 7 cm | TI Grabado Láser / Serigrafía / Tampografía

Termo con doble pared de acero inoxidable, insulado al vacío, acabado rubber con silicón en la parte inferior y tapa enroscable con asa. Cap. 660 ml.












# MARVEL

## T 207

MT Acero Inoxidable | M 8.2 x 32 cm | E 50 Pzas | MI 8 x 11 cm | TI Grabado Láser / Serigrafía / Tampografía

Termo de doble pared de acero inoxidable con acabado rugoso, insulado al vacío con tapa enroscable y correa de silicón. Cap 1000 ml.















## NORU

NUEVO

**T 268**

MT Acero Inoxidable | M 7.4 x 25 cm | E 40 Pzas | MI 8 x 7 cm | TI Grabado Láser / Serigrafía / Tampografía

Termo de doble pared de acero inoxidable, insulado al vacío con acabado rugoso, manga de silicón, tapa enroscable con botón de seguridad y asa. Cap. 620 ml.



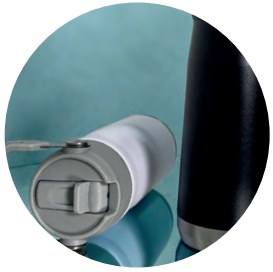

## SILVESTRE

**T 198**

MT Acero Inoxidable | M 7.3 x 23.1 cm | E 36 Pzas | MI 7 x 8 cm

TI Grabado Láser / Impresión UV / Serigrafía / Tampografía

Termo de acero inoxidable, con acabado rugoso, insulado al vacío, su tapa enroscable cuenta con boquilla abatible, popote y asa en la parte superior. Cap 650 ml.












## BASIN

NUEVO

**T 242**

MT Acero Inoxidable | M 7.9 x 14.5 cm | E 36 Pzas

MI 7 x 5 cm | TI Grabado Láser / Serigrafía / Tampografía

Termo con doble pared de acero inoxidable, insulado al vacío, acabado rugoso y tapa de cierre a presión. Cap, 360 ml.






## DOLCE

**T 170**





MT Acero Inoxidable | M 7.5 x 16 cm | E 60 Pzas | MI 6 x 7 cm | TI Grabado Láser / Impresión UV Tampografía / Serigrafía

Termo insulado al vacío con doble pared de acero inoxidable. Incluye tapa enroscable y boquilla de seguridad. Cap. 450 ml.

# GOMU

NUEVO

## T 241



MT Acero Inoxidable / Silicón | M 8.7 x 17.5 cm | E 25 Pzas | MI 5 x 3 cm | TI Serigrafía / Tampografía

Termo insulado al vacío con doble pared de acero inoxidable, recubierto en silicón y tapa de cierre a presión. Cap. 50 ml.






# DUVA

## T 35



MT Acero Inoxidable | M 8.5 x 18.5 cm | E 60 Pzas | MI 13 x 8 cm | TI Grabado Láser / Impresión UV Tampografía / Serigrafía

Termo insulado al vacío con doble pared de acero inoxidable. Incluye tapa de cierre a presión y boquilla de seguridad. Cap. 500 ml.










## MAHA

NUEVO

**T 246**

MT Acero Inoxidable | M 6.8 x 24.7 cm | E 30 Pzas | MI 7 x 10 cm | TI Grabado Láser / Serigrafía / Tampografía

Termo con doble pared de acero inoxidable, insulado al vacío y tapa de rosca. Cap. 600 ml.








## CARAMEL

**T 142**

MT Acero Inoxidable | M 6 x 21 cm | E 60 Pzas | MI 6 x 14 cm | TI Grabado Láser / Impresión UV Tampografía / Serigrafía

Termo de acero inoxidable de doble pared insulado al vacío con acabado rugoso. Incluye filtro infusor y tapa enroscable. Cap. 400 ml.















# LORO

## T 186

MT Acero Inoxidable / Plástico  M 7.5 x 22.5 cm  E 50 Pzas

MI 7 x 4 cm  TI Grabado Láser / Impresión UV / Tampografía / Serigrafía

Termo de acero inoxidable de doble pared insulado al vacío con acabado rubber y tapa enroscable. Cap. 500 ml.









# TARAZÚ

## T 76

MT Acero Inoxidable  M 6.5 x 22.5 cm  E 50 Pzas  MI 7 x 9 cm

TI Grabado Láser / Impresión UV / Tampografía / Serigrafía

Termo insulado al vacío con doble pared de acero inoxidable y acabado rubber. Incluye tapa enroscable y filtro de infusión. Cap. 500 ml.










## CAOBA

**T 81**

MT Acero Inoxidable M 6.5 x 23 cm E 50 Pzas

MI 5 x 6 cm TI Grabado Láser / Tampografía / Serigrafía

Termo insulado al vacío con doble pared de acero inoxidable y acabado rubber. Incluye tapa enroscable con simulación de madera y filtro de infusión. Cap. 450 ml.








## MUMBAI

**T 108**

MT Acero Inoxidable M 7 x 22 cm E 50 Pzas MI 6 x 8 cm

TI Grabado Láser / Tampografía / Serigrafía

Termo insulado al vacío con doble pared de acero inoxidable. Incluye tapa metálica enroscable con asa de silicón. Cap. 500 ml.








## GAF

NUEVO

**T 250**

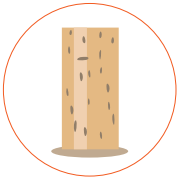

MT Acero Inoxidable / Corcho  M 6.7 x 27.7 cm  E 50 Pzas

MI 7 x 9 cm  TI Grabado Láser / Serigrafía / Tampografía

Termo con doble pared de acero inoxidable, insulado al vacío, acabado rugoso, base de corcho, y tapa enroscable con asa. Cap. 500 ml.










## DAM

**T 233**

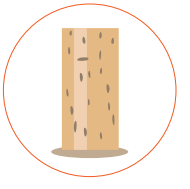

MT Acero Inoxidable / Corcho  M 7 x 27.5 cm  E 50 Pzas

MI 8 x 10 cm  TI Grabado Láser / Serigrafía / Tampografía

Termo insulado al vacío con doble pared de acero inoxidable, base de corcho y tapa enroscable. Cap. 500 ml.







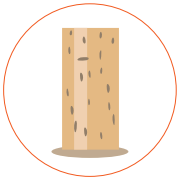

## FAGUS

### T 232

MT Acero Inoxidable / Corcho  M 8.7 x 18.5 cm  E 30 Pzas

MI 7 x 8 cm  TI Grabado Láser / Impresión UV / Serigrafía / Tampografía

Termo insulado al vacío con doble pared de acero inoxidable, acabado rugoso, base de corcho y tapa de cierre a presión. Cap. 600 ml.












## TAKE

### T 229

MT Acero Inoxidable / Bambú  M 8.7 x 18.3 cm  E 30 Pzas

MI 6 x 7 cm  TI Grabado Láser / Impresión UV / Serigrafía / Tampografía

Termo con acabado rugoso insulado al vacío, con detalle en bambú, doble pared de acero inoxidable y tapa de cierre a presión. Cap. 600 ml.



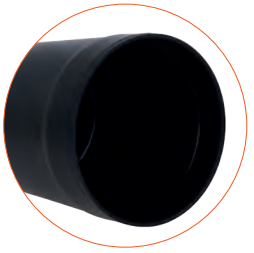










## DENI

NUEVO

**T 249**

MT Plástico / Bambú | M 8.7 x 12 cm | E 50 Pzas | MI 7 x 5 cm | TI Grabado Láser / Serigrafía / Tampografía

Termo de doble pared con acabado rugoso, exterior de acero inoxidable e interior de plástico y base de bambú. Incluye tapa de cierre a presión. Cap. 380 ml.














## CIDER

**T 230**

MT Acero Inoxidable / Bambú | M 6.9 x 22.5 cm | E 30 Pzas

MI 7 x 10 cm | TI Grabado Láser / Impresión UV / Serigrafía / Tampografía

Termo insulado al vacío con acabado de bambú, doble pared de acero inoxidable, rejilla metálica y tapa enroscable con asa de plástico. Cap 450 ml.






# PANDA

## T 114

MT Acero Inoxidable / Bambú  M 7 x 20.8 cm  E 50 Pzas  MI 7 x 10 cm  TI Grabado Láser / Impresión UV Serigrafía / Tampografía

Termo insulado al vacío con doble pared de acero inoxidable y acabado de bambú. Incluye tapa enroscable y filtro de infusión. Cap. 400 ml.



# INFUSIÓN

## T 116

MT Vidrio / Bambú  M 7 x 22.5 cm  E 30 Pzas

MI 9 x 13 cm  TI Grabado Láser / Serigrafía / Tampografía

Termo con doble pared de vidrio, tapa enroscable de bambú y filtro de infusión. Cap. 420 ml.






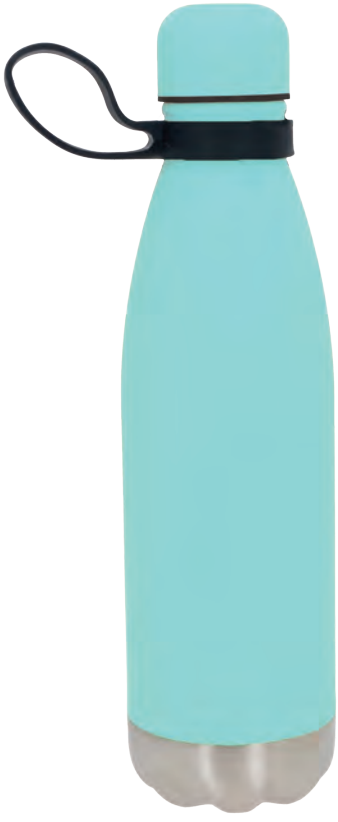

Acabado Rubber

# RANGER

NUEVO

## T 265

MT Acero Inoxidable  M 26.5 x 7 cm  E 50 Pzas

MI 7 x 8 cm  TI Grabado Láser / Serigrafía / Tampografía

Termo con doble pared de acero inoxidable, insulado al vacío, acabado rubber, tapa enroscable y asa de silicón. Cap. 500 ml.


















# MOSCÚ

## T 89

MT Acero Inoxidable | M 8.5 x 18.5 cm | E 60 Pzas | MI 13 x 8 cm | TI Grabado Láser / Serigrafía

Termo insulado al vacío con doble pared de acero inoxidable y acabado rubber.
Incluye tapa de cierre a presión y boquilla de seguridad. Cap. 500 ml.






















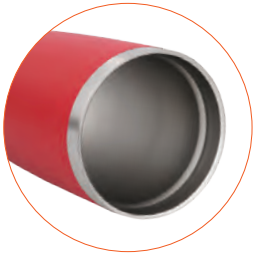

# AFFOGATO

## T 137

MT Acero Inoxidable  M 8.7 x 19.5 cm  E 60 Pzas

MI 8 x 5 cm  TI Grabado Láser / Impresión UV
Tampografía / Serigrafía

Termo insulado al vacío con doble pared de acero inoxidable y acabado rugoso. Incluye tapa de cierre a presión. Cap. 500 ml.

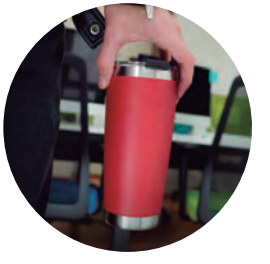














# HIMALAYA

## T 151

MT Acero Inoxidable | M 8.7 x 17.5 cm | E 24 Pzas | MI 6 x 5.5 cm | TI Grabado Láser / Impresión UV / Tampografía / Serigrafía

Termo insulado al vacío con doble pared de acero inoxidable y acabado rugoso. Incluye tapa de cierre a presión. Cap. 500 ml.






# DARYA

NUEVO

## T 252

MT Acero Inoxidable | M 7.2 x 23.5 cm | E 50 Pzas | MI 7 x 11 cm | TI Grabado Láser / Serigrafía / Tampografía

Termo con doble pared de acero inoxidable, insulado al vacío y acabado rugoso. Incluye tapa enroscable con boquilla de cierre a presión y asa. Cap. 500 ml.





# STINGER

## T 185

MT Acero Inoxidable / Plástico | M 7 x 22.5 cm | E 50 Pzas

MI 7 x 14 cm | TI Grabado Láser / Impresión UV / Tampografía / Serigrafía



Termo insulado al vacío con doble pared de acero inoxidable y acabado rugoso. Su tapa enroscable cuenta con asa, boquilla abatible y popote de plástico. Cap. 520 ml.








# CAMARO

## T 188



MT Acero Inoxidable | M 8.5 x 23 cm | E 40 Pzas | MI 8 x 10 cm | TI Grabado Láser / Tampografía / Serigrafía

Termo insulado al vacío con doble pared de acero inoxidable y acabado rugoso.
Incluye tapa enroscable con boquilla y asa en la parte superior. Cap. 800 ml.








# SUGAR

## T 157

MT Acero Inoxidable | M 7 x 22.5 cm | E 50 Pzas | MI 7 x 7 cm | TI Grabado Láser / Impresión UV Tampografía / Serigrafía

Termo de acero inoxidable de doble pared insulado al vacío con acabado rugoso.
Cuenta con una tapa de rosca con asa para sujetarlo fácilmente. Cap. 530 ml.

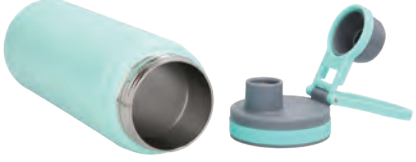
















## MATT

NUEVO

### T 260



MT Acero Inoxidable  M 8.9 x 23.8 cm

E 25 Pzas  MI 8 x 7 cm  TI Grabado Láser / Serigrafía / Tampografía

Termo con doble pared de acero inoxidable, insulado al vacío, acabado rugoso, tapa enroscable con cierre a presión y popote. Incluye asa plegable. Cap. 930 ml.






## KOFI

### T 109

MT Acero Inoxidable  M 7 x 23.5 cm  E 50 Pzas

MI 7 x 8 cm  TI Grabado Láser / Impresión UV
Tampografía / Serigrafía

Termo insulado al vacío con doble pared de acero inoxidable. Incluye tapa enroscable con asa y base de metal. Cap. 500 ml.





# BUGATTI

## T 111

MT Acero Inoxidable  M 6.5 x 25.5 cm  E 50 Pzas

MI 7 x 12 cm  TI Grabado Láser / Impresión UV / Tampografía / Serigrafía

Termo insulado al vacío con doble pared de acero inoxidable. Incluye tapa enroscable y correa de poliéster. Cap. 550 ml.








# FORTE

## T 86

MT Acero Inoxidable  M 7.5 x 24 cm  E 24 Pzas  MI 4 x 5 cm

TI Grabado Láser / Tampografía / Serigrafía

Termo de doble pared de acero inoxidable con asa de silicón en la tapa. Cap. 580 ml.
















## BOSSU

NUEVO

**T 258**

MT Acero Inoxidable | M 8.3 x 21 cm | E 60 Pzas

MI 5 x 8 cm | TI Grabado Láser / Serigrafía / Tampografía

Termo con doble pared de acero inoxidable, insulado al vacío, acabado rugoso, tapa de cierre a presión y banda elástica. Cap. 710 ml.










## HIKE

**T 163**

MT Acero Inoxidable | M 7.5 x 23.5 cm | E 50 Pzas

MI Parte negra: 6 x 3.5 cm
Base plateada: 6 x 2.5 cm | TI Grabado Láser / Impresión UV / Tampografía / Serigrafía

Termo insulado al vacío con doble pared de acero inoxidable. Incluye tapa y boquilla enroscables, además de una cuerda para mejor agarre. Cap. 500 ml.



# ASTON

## T 103

MT Acero Inoxidable  M 6.5 x 29 cm  E 25 Pzas

MI 9 x 15 cm  TI Grabado Láser / Impresión UV
Tampografía / Serigrafía

Termo insulado al vacío con doble pared de acero inoxidable y acabado rugoso. Incluye tapa enroscable con cintilla de silicón y asa en la parte superior. Cap. 670 ml.








# ECLIPSE

## T 162

MT Acero Inoxidable  M 6.5 x 20.8 cm  E 50 Pzas

MI 6 x 7 cm  TI Grabado Láser / Impresión UV
Tampografía / Serigrafía

Termo insulado al vacío con doble pared de acero inoxidable y acabado rugoso. Incluye tapa enroscable. Cap. 500 ml.












## LINCOLN

**T 77**

MT Acero Inoxidable | M 6.7 x 24.5 cm | E 40 Pzas | MI 6 x 7 cm

TI Grabado Láser / Impresión UV / Serigrafía / Tampografía

Termo insulado al vacío con doble pared de acero inoxidable. Incluye tapa enroscable. Cap. 500 ml.












## ADAM

**T 211**

MT Acero Inoxidable | M 6.7 x 22 cm | E 50 Pzas | MI 8 x 9 cm

TI Grabado Láser / Impresión UV / Serigrafía / Tampografía

Termo con doble pared de acero inoxidable, infusor y correa. Cap 500 ml.














## PAGANI

### T 183

MT Acero Inoxidable  M 7.5 x 21.5 cm  E 36 Pzas

MI 7 x 16 cm  TI Grabado Láser / Impresión UV / Serigrafía / Tampografía

Termo insulado al vacío con doble pared de acero inoxidable. Incluye tapa enroscable con mecanismo deslizable. Cap. 450 ml.









## PUSH

### T 201

MT Acero Inoxidable  M 6.8 x 22.7 cm  E 50 Pzas  MI 9 x 11 cm

TI Grabado Láser / Impresión UV / Serigrafía / Tampografía

Termo con doble pared de acero inoxidable, tapa enroscable y botón en la parte superior. Cap 450 ml.






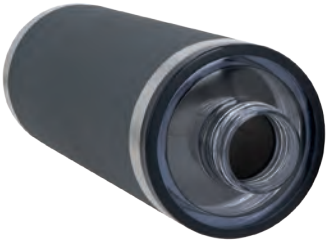






## ODESSA

NUEVO

**T 251**

MT Acero Inoxidable | M 7.3 x 27.3 cm | E 50 Pzas | MI 8 x 10 cm | TI Grabado Láser / Serigrafía / Tampografía

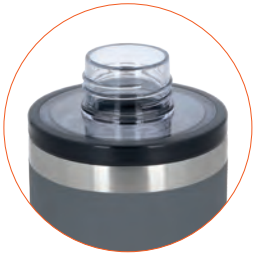

Termo con acabado rubber, doble pared de acero inoxidable, insulado al vacío, con boquilla remobible y tapa de rosca con asa tipo arnés. Cap. 550 ml.








## VENTI

**T 123**

MT Acero Inoxidable | M 7 x 26.5 cm | E 30 Pzas | MI 7 x 8 cm | TI Grabado Láser / Impresión UV Serigrafía / Tampografía

Termo insulado al vacío con doble pared de acero inoxidable. Incluye tapa enroscable metálica. Cap. 620 ml.




# CIRCUS

## T 180

MT Acero Inoxidable M 8 x 26.5 cm E 36 Pzas

MI 7 x 17 cm TI Grabado Láser / Impresión UV / Serigrafía / Tampografía

Termo insulado al vacío con doble pared de acero inoxidable. Incluye tapa enroscable con boquilla y asa lateral. Cap. 700 ml.








# TIBET

## T 57

MT Acero Inoxidable M 6.5 x 25.5 cm E 50 Pzas

MI 4.5 x 11 cm TI Grabado Láser / Tampografía / Serigrafía

Botella térmica insulada al vacío con doble pared de acero inoxidable y tapa enroscable. Cap. 550 ml.












## TAURO

**T 178**

MT Acero Inoxidable | M 7.5 x 26.5 cm | E 36 Pzas

MI 7 x 14 cm | TI Grabado Láser / Tampografía / Serigrafía

Termo insulado al vacío con doble pared de acero inoxidable.
Incluye tapa enroscable con asa en la parte superior. Cap. 650 ml.












## TERBUX

**T 27**

MT Acero Inoxidable | M 8.5 x 20.5 cm | E 50 Pzas | MI 4.5 x 10 cm | TI Grabado Láser / Impresión UV Tampografía / Serigrafía

Termo insulado al vacío con doble pared de acero inoxidable. Incluye tapa enroscable con boquilla de seguridad. Cap. 500 ml.

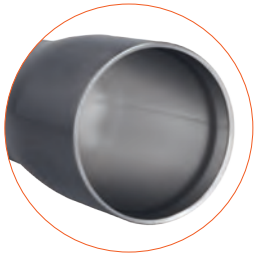

# RISTRETTO

## T 74

MT Acero Inoxidable  M 8.8 x 20 cm  E 30 Pzas

MI 5 x 3.5 cm  TI Grabado Láser / Tampografía / Serigrafía

Termo insulado al vacío con doble pared de acero inoxidable. Incluye tapa de cierre a presión. Cap. 720 ml.










# CRAYOLA

## T 189

MT Acero Inoxidable  M 7 x 20 cm  E 50 Pzas

MI 7 x 12 cm  TI Grabado Láser / Impresión UV
Tampografía / Serigrafía

Termo insulado al vacío con doble pared de acero inoxidable y acabado rugoso. Incluye tapa enroscable con cierre de seguridad. Cap. 500 ml.














## CUBE

NUEVO

**T 261**

MT Acero Inoxidable | M 8.2 x 21.8 cm | E 50 Pzas

MI 4 x 8 cm | TI Serigrafía / Tampografía

Termo de doble pared con exterior de plástico e interior de acero inoxidable. Incluye tapa enroscable con asa. Cap. 480 ml.












## BEAN

NUEVO

**T 262**

MT Acero Inoxidable / Granos de café | M 8.9 x 17 cm | E 60 Pzas

MI 5 x 5 cm | TI Serigrafía / Tampografía

Termo de doble pared de acero inoxidable y exterior de plástico elaborado a base de granos de café reciclado con tapa plástica enroscable. Incluye en la parte inferior un chupón anti derrame. Cap. 520 ml.







# MACCHIATO

## T 115

MT Acero Inoxidable M 7 x 17 cm E 50 Pzas

MI 7 x 6 cm TI Grabado láser / Tampografía / Serigrafía

Termo insulado al vacío con doble pared de acero inoxidable con acabado rugoso. Incluye tapa enroscable con boquilla de cierre a presión. Cap. 550 ml.












# TWIST

## T 120

MT Acero Inoxidable M 7.7 x 22.5 cm E 60 Pzas

MI 7 x 6 cm TI Grabado Láser / Tampografía / Serigrafía

Termo insulado al vacío con doble pared de acero inoxidable. Incluye tapa enroscable de plástico con boquilla de seguridad. Cap. 500 ml.










## LAN

NUEVO

**T 264**

MT Acero Inoxidable | M 7.2 x 24 cm | E 50 Pzas | MI 7 x 7 cm | TI Grabado Láser Serigrafía / Tampografía

Termo de doble pared de acero inoxidable, insulado al vacío, acabado rugoso, con manga de silicón, tapa enroscable, asa y botón con candado de seguridad. Cap. 500 ml.





## CAVALIER

**T 179**

MT Acero inoxidable | M 7.5 x 26.5 cm | E 36 Pzas

MI 7 x 14 cm | TI Grabado Láser / Tampografía / Serigrafía

Termo insulado al vacío con doble pared de acero inoxidable. Incluye tapa con asa lateral y boquilla con cierre de seguridad. Cap. 700 ml.










# KENUX

## T 23

MT Acero Inoxidable  M 6.5 x 23.5 cm  E 50 Pzas

MI 4 x 10 cm  TI Grabado Láser / Tampografía / Serigrafía

Termo insulado al vacío con doble pared de acero inoxidable. Incluye tapa enroscable con seguro para evitar derrames. Cap. 500 ml.








# BLEND

## T 166

MT Acero Inoxidable  M 6.5 x 20.8 cm  E 50 Pzas

MI 6 x 5.5 cm  TI Grabado Láser / Tampografía / Serigrafía

Termo insulado al vacío con doble pared de acero inoxidable y acabado rugoso. Incluye tapa enroscable de doble funcionalidad (Boquilla normal y popote abatible con protección). Cap. 400 ml.








## VIZ

NUEVO

**T 266**



MT Acero Inoxidable | M 10 x 26.5 cm | E 20 Pzas

MI 8 x 9 cm | TI Grabado Láser / Tampografía

Termo con doble pared de acero inoxidable, insulado al vacío, acabado rugoso, con asa lateral y tapa enroscable con popote. Cap. 1200 ml.










## BENTLEY

**T 181**

MT Acero Inoxidable | M 8.5 x 19.5 cm | E 24 Pzas

MI 7 x 5 cm | TI Grabado Láser / Tampografía



Termo insulado al vacío con doble pared de acero inoxidable.
Incluye tapa de cierre a presión, boquilla de seguridad y asa lateral. Cap. 650 ml.





## KING

**T 138**

MT Acero Inoxidable | M 7 x 20.5 cm | E 30 Pzas

MI 6 x 16 cm | TI Grabado Láser / Tampografía / Serigrafía

Termo insulado al vacío con doble pared de acero inoxidable y acabado rugoso. Incluye tapa de cierre a presión con seguro deslizable y asa lateral. Cap. 620 ml.






## KAO

**T 102**

MT Acero Inoxidable | M 8.7 x 16.8 cm | E 24 Pzas | MI 9 x 7 cm | TI Grabado Láser / Impresión UV Serigrafía / Tampografía

Termo insulado al vacío con doble pared de acero inoxidable. Incluye tapa de cierre a presión, boquilla de seguridad, boquilla de silicón para popote y un popote metálico. Cap. 580 ml.










## GLOSS

### T 197

MT Acero Inoxidable  M 8.8 x 19.4 cm  E 36 Pzas

MI Abajo: 7 x 6 cm / Arriba: 8 x 5 cm  TI Grabado Láser / Serigrafía / Tampografía

Termo con glitter, insulado al vacío, con tapa enroscable. Cap 650 ml.










## GAGA

### T 234

MT Acero Inoxidable  M 8.7 x 17.5 cm  E 25 Pzas

MI 8 x 6 cm  TI Grabado Láser / Impresión UV
Tampografía / Serigrafía

Termo insulado al vacío, con doble pared de acero inoxidable y acabado con glitter. Incluye tapa de cierre a presión y boquilla de seguridad. Cap. 600 ml.

# MELISSA

## T 196

MT Acero Inoxidable  M 8.8 x 24 cm  E 36 Pzas

MI 7 x 4 cm  TI Grabado Láser / Serigrafía / Tampografía

Termo con glitter, insulado al vacío, con tapa enroscable. Incluye popote. Cap. 900 ml.




# MAK

## T 34

MT Acero Inoxidable  M 10 x 20 cm  E 20 Pzas  MI 10 x 8 cm  TI Grabado Láser / Impresión UV Serigrafía / Tampografía

Termo insulado al vacío con doble pared de acero inoxidable. Incluye tapa de cierre a presión y boquilla de seguridad. Cap. 870 ml.












## CABANNA




**T 88**

MT Acero Inoxidable / Rubber  M 10 x 20 cm  E 20 Pzas

MI 10 x 8 cm  TI Grabado CO2 / Grabado Láser
Impresión UV / Serigrafía

Termo insulado al vacío con doble pared de acero inoxidable y acabado rubber. Incluye tapa de cierre a presión y boquilla de seguridad. Cap. 870 ml.










## ARMANI

**T 130**

MT Acero Inoxidable  M 7 x 29 cm  E 50 Pzas  MI 8 x 10 cm

TI Grabado Láser / Impresión UV / Tampografía / Serigrafía

Termo insulado al vacío con doble pared de acero inoxidable y acabado rugoso. Incluye tapa enroscable con asa de plástico. Cap. 560 ml.












# MARFIL

## T 106

MT Acero Inoxidable  M 6.5 x 23 cm  E 50 Pzas  MI 7 x 16 cm

TI Grabado Láser / Tampografía / Serigrafía

Termo insulado al vacío con doble pared de acero inoxidable y acabado tipo marmol. Incluye tapa enroscable y filtro de infusión. Cap. 500 ml.










# SULLY

## T 202

MT Acero Inoxidable  M 7.7 x 18.3 cm  E 50 Pzas  MI 7 x 5 cm  TI Grabado Láser / Impresión UV Serigrafía / Tampografía

Termo de acero inoxidable con acabado rugoso, insulado al vacío, tapa enroscable, botón con candado de seguridad y cintillo de silicón. Cap 450 ml.












## SAQQ

NUEVO

**T 245**

MT Acero Inoxidable | M 8.7 x 30 cm | E 50 Pzas

MI 8 x 10 cm | TI Grabado Láser / Serigrafía / Tampografía



Termo con doble pared de acero inoxidable, insulado al vacío, con acabado rugoso. Incluye filtro infusor, tapa y boquilla enroscable con asa. Cap.1000 ml.














## BAZUCA

**T 140**

MT Acero Inoxidable | M 8 x 26 cm | E 40 Pzas | MI 8 x 14 cm | TI Grabado Láser Tampografía / Serigrafía

Termo insulado al vacío con doble pared de acero inoxidable. Incluye tapa enroscable que puede ser utilizada como taza y una cinta de poliéster ajustable para sujetarlo. Cap. 800 ml.














# GRYLLS

NUEVO

## T 259

MT Acero Inoxidable | M 7.6 x 27.3 cm | E 50 Pzas | MI 8 x 10 cm

TI Grabado Láser / Serigrafía / Tampografía

Termo con acabado rugoso, doble pared de acero inoxidable, insulado al vacío, tapa enroscable con candado de seguridad y asa metálica. Cap. 800 ml.










# EVEREST

## T 141

MT Acero Inoxidable | M 8 x 23.5 cm | E 40 Pzas | MI 7 x 15 cm | TI Grabado Láser / Tampografía / Serigrafía

Termo insulado al vacío con doble pared de acero inoxidable y acabado mate. Incluye tapa enroscable y filtro de infusión. Cap. 800 ml.










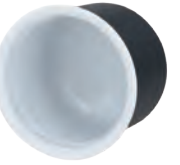

## SEN

NUEVO

**T 272**

MT Acero Inoxidable | M 9.3 x 30 cm | E 30 Pzas | MI 8 x 11 cm

TI Grabado Láser / Serigrafía / Tampografía

Termo con doble pared de acero inoxidable, insulado al vacío, acabado rugoso, con filtro dosificador, tapa que se utiliza como vaso y asa. Cap. 1060 ml.














## MAKAU

**T 164**

MT Acero Inoxidable | M 6.5 x 23 cm | E 50 Pzas

MI 6 x 7 cm | TI Grabado Láser / Impresión UV / Serigrafía / Tampografía

Termo insulado al vacío con doble pared de acero inoxidable. Incluye tapa enroscable que puede ser utilizada como taza. Cap. 450 ml.












## SERRA

NUEVO

**T 257**

MT Acero Inoxidable | M 7.3 x 24.5 cm | E 40 Pzas | MI 7 x 10 cm | TI Grabado Láser / Serigrafía / Tampografía

Termo con doble pared de acero inoxidable, acabado rugoso, tapa enroscable y asa. Cap. 680 ml.







## CELSIUS

**T 117**

MT Acero Inoxidable | M 6.5 x 22.5 cm | E 50 Pzas

MI 19 x 15 cm | TI Grabado Láser / Impresión UV / Tampografía / Serigrafía

Termo insulado al vacío con doble pared de acero inoxidable. Incluye tapa enroscable con termómetro digital para medir la temperatura de las bebidas y filtro de infusión. (Incluye batería) Cap. 500 ml.














## SMART

**T 171**

MT Acero Inoxidable M 6.5 x 20 cm E 50 Pzas

MI 6 x 8 cm TI Grabado Láser / Impresión UV / Serigrafía / Tampografía

Termo insulado al vacío con doble pared de acero inoxidable. Incluye tapa de seguridad enroscable con termómetro digital para medir la temperatura de las bebidas. (Incluye batería) Cap. 330 ml.








## QATAR

**T 144**

MT Acero Inoxidable M 6.5 x 22 cm E 60 Pzas MI 7 x 3.5 cm TI Grabado Láser / Impresión UV Serigrafía / Tampografía

Termo insulado al vacío con doble pared de acero inoxidable. Incluye tapa enroscable con termómetro digital para medir la temperatura de las bebidas y filtro de infusión. (Incluye batería) Cap. 500 ml.





# MASALA

## T 226

MT Acero Inoxidable  M 6.8 x 22 cm  E 50 Pzas

MI 6 x 8 cm  TI Grabado Láser / Impresión UV
Serigrafía / Tampografía

Termo insulado al vacío, con doble pared de acero inoxidable, acabado rugoso, tapa plástica enroscable y boquilla de seguridad. Cap. 500 ml.










# MIKA

## T 47

MT Acero Inoxidable  M 8.5 x 19.7 cm  E 48 Pzas

MI 4 x 6 cm  TI Grabado Láser / Tampografía / Serigrafía

Termo insulado al vacío con doble pared de acero inoxidable. Incluye tapa hermética enroscable y boquilla de seguridad. Cap. 450 ml.






## JELLY

**T 192**

MT Acero Inoxidable M 10 x 20 cm E 25 Pzas

MI 10 x 8 cm TI Grabado Láser / Impresión UV / Serigrafía / Tampografía

Termo insulado al vacío con doble pared de acero inoxidable que brilla en la oscuridad. Incluye tapa de cierre a presión. Cap. 870 ml.







## SIALUM

**T 193**

MT Acero Inoxidable M 8.5 x 18.5 cm E 25 Pzas

MI 13 x 8 cm TI Grabado Láser / Impresión UV / Serigrafía / Tampografía

Termo insulado al vacío con doble pared de acero inoxidable que brilla en la oscuridad. Incluye tapa de cierre a presión. Cap. 500 ml.

NUEVA TAPA

BRILLA EN LA OSCURIDAD




## FLUBBER

**T 194**

MT Acero Inoxidable | M 8 x 12 cm | E 50 Pzas | MI 6 x 5 cm | TI Grabado Láser / Impresión UV / Serigrafía / Tampografía

Termo insulado al vacío con doble pared de acero inoxidable que brilla en la oscuridad. Incluye tapa de cierre a presión. Cap. 350 ml.




## LUMIN

**T 195**

MT Acero Inoxidable | M 7.2 x 21.5 cm | E 25 Pzas

MI 12 x 18 cm | TI Grabado Láser / Impresión UV / Serigrafía / Tampografía

Termo insulado al vacío con doble pared de acero inoxidable que brilla en la oscuridad. Incluye tapa de cierre a presión con boquilla deslizable y popote metálico. Cap. 610 ml.










## SIS

NUEVO

**T 247**

MT Acero Inoxidable | M 8.5 x 17.8 cm | E 50 Pzas | MI 5 x 3 cm

TI Grabado Láser / Serigrafía / Tampografía

Termo con doble pared de acero inoxidable, tapa enroscable con boquilla de cierre a presión y asa. Cap. 530 ml.
















## GEM

**T 44**

MT Acero Inoxidable | M 7 x 21.8 cm

E 60 Pzas | MI 6 x 18 cm

TI Grabado Láser / Impresión UV
Serigrafía / Tampografía

Termo insulado al vacío con doble pared de acero inoxidable. Incluye tapa enroscable con boquilla de cierre a presión. Cap. 450 ml.

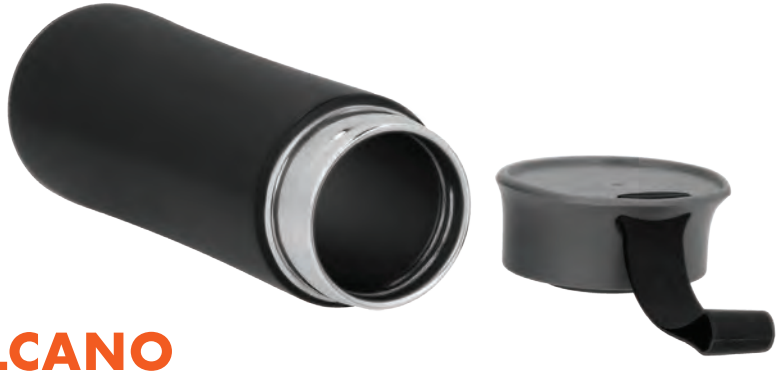




# VOLCANO

## T 107

MT Acero Inoxidable / Plástico  M 6.5 x 19 cm  E 50 Pzas  MI 6 x 10 cm  TI Grabado Láser / Impresión UV Tampografía / Serigrafía

Termo insulado al vacío con doble pared de acero inoxidable. Incluye tapa enroscable y correa de silicón. Cap. 230 ml.






# YAREN

## T 63

MT Acero Inoxidable  M 6 x 23 cm  E 50 Pzas

MI 6 x 13 cm  TI Grabado Láser / Impresión UV Serigrafía / Tampografía

Termo de acero inoxidable con acabado mate y correa de silicón para sujetar. Cap. 380 ml.












## IVORY

**T 209**

MT Acero Inoxidable M 7 x 21.5 cm E 30 Pzas

MI 7 x 8 cm TI Grabado Láser / Serigrafía / Tampografía

Termo de doble pared de acero inoxidable con prensa francesa, tapa hermética enroscable y manga de silicón. Cap 450 ml.








## NAMASTÉ

**T 105**

MT Vidrio M 7.7 x 22 cm E 24 Pzas MI 9 x 12 cm TI Tampografía / Serigrafía

Termo con doble pared de vidrio, tapa enroscable de plástico, boquilla de cierre a presión y filtro de infusión. Cap. 530 ml.

# FRIENDS

NUEVO

## T 256



MT Acero Inoxidable | M 9 x 16.4 cm | E 50 Pzas | MI 7 x 8 cm | TI Grabado Láser / Serigrafía / Tampografía

Termo con doble pared de acero inoxidable, insulado al vacío, con tapa de cierre a presión y popote. Cap. 625 ml.






# ENCORE

## T 187

MT Acero Inoxidable / Rubber | M 10 x 20 cm | E 30 Pzas | MI 8 x 6 cm | TI Grabado Láser / Impresión UV Serigrafía / Tampografía

Termo insulado al vacío con doble pared de acero inoxidable. Incluye tapa enroscable con boquilla abatible y popote de plástico. Cap. 750 ml.













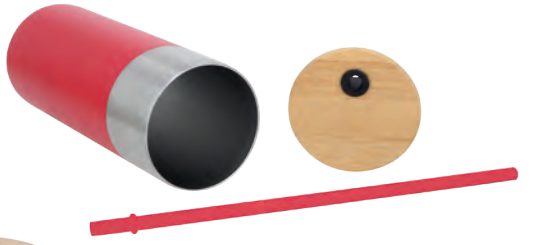

## QENA

NUEVO

**T 254**

MT Acero Inoxidable | M 7.5 x 20.8 cm | E 25 Pzas

MI Termo: 8 x 10 cm / Tapa: 5 x 3.5 cm

TI Grabado Láser / Serigrafía / Tampografía

Termo de doble pared de acero inoxidable con tapa de bambú, cierre a presión y popote. Cap. 600 ml.








## MOSCATO

**T 150**

MT Acero Inoxidable | M 7.2 x 21.5 cm | E 50 Pzas | MI 18 x 14 cm | TI Grabado Láser / Serigrafía / Tampografía

Termo insulado al vacío con doble pared de acero inoxidable. Incluye tapa de cierre a presión y popote de plástico a color. Cap. 610 ml.

# LATTE

## T 73

MT Acero Inoxidable | M 9 x 17 cm | E 25 Pzas | MI 6 x 5 cm | TI Grabado Láser / Serigrafía / Tampografía

Vaso insulado al vacío con doble pared de acero inoxidable. Incluye tapa enroscable y popote metálico. Cap. 500 ml.










# BREW

## T 158

MT Acero Inoxidable | M 9 x 25 cm | E 50 Pzas

MI 15 x 6 cm | TI Grabado Láser / Impresión UV / Serigrafía / Tampografía

Termo insulado al vacío con doble pared de acero inoxidable. Incluye tapa enroscable y popote metálico. Cap. 675 ml.










NUEVA TAPA

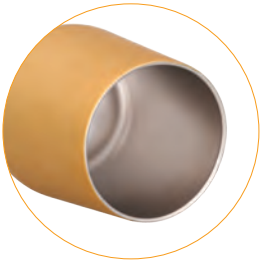




## AIREN

**T 147**

MT Acero Inoxidable M 8 x 12 cm E 30 Pzas

MI 6 x 5 cm TI Grabado Láser / Impresión UV / Serigrafía / Tampografía

Termo insulado al vacío con doble pared de acero inoxidable y acabado rubber. Incluye tapa de cierre a presión. Cap. 300 ml.












## TIR

NUEVO

**T 271**

MT Acero Inoxidable M 8.1 x 11.1 cm E 50 Pzas MI Arriba: 5 x 1.5 cm / Silicon: 6 x 4 cm

TI Grabado Láser / Serigrafía / Tampografía

Termo con doble pared de acero inoxidable, insulado al vacío, acabado rugoso, con manga de silicón y tapa de cierre a presión. Cap. 370 ml.












## KALA

NUEVO

**T 248**

MT Acero Inoxidable | M 7.3 x 10.1 cm | E 60 Pzas | MI 4 x 4 cm | TI Grabado Láser / Tampografía

Termo de doble pared de acero inoxidable con tapa de cierre a presión.
Cap. 260 ml.

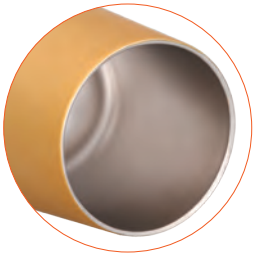

## CARSON

NUEVA TAPA

**T 64**

MT Acero Inoxidable | M 8 x 12 cm | E 30 Pzas | MI 6 x 5 cm | TI Grabado Láser / Impresión UV
Serigrafía / Tampografía

Termo insulado al vacío con doble pared de acero inoxidable y tapa de cierre a presión.
Cap. 350 ml.


















## MORIK

### T 32

MT Acero Inoxidable M 8.5 x 20.5 cm E 50 Pzas

MI 5 x 7 cm TI Grabado Láser / Impresión UV / Serigrafía / Tampografía

Termo insulado al vacío con doble pared de acero inoxidable. Incluye tapa enroscable que puede ser utilizada como taza. Cap. 500 ml.








## ARKANI

### T 199

MT Acero Inoxidable M 6.8 x 25 cm E 50 Pzas MI 8 x 10 cm

TI Grabado Láser / Impresión UV / Serigrafía / Tampografía

Termo de acero inoxidable con acabado rugoso, insulado al vacío, con tapa que sirve como taza. Cap 500 ml.
















## TAHOE

### T 190

MT Acero Inoxidable  M 8 x 26.5 cm  E 50 Pzas

MI 7 x 14 cm  TI Grabado Láser / Impresión UV / Serigrafía / Tampografía

Termo insulado al vacío con doble pared de acero inoxidable. Incluye, tapa enroscable que funciona como taza, taza extra y válvula de seguridad. Cap. 600 ml.












## TURCO

### T 139

MT Acero Inoxidable  M 6.5 x 24 cm  E 50 Pzas  MI 5 x 13 cm / 3 x 3 cm

TI Grabado Láser / Serigrafía / Tampografía



Termo insulado al vacío con doble pared de acero inoxidable con acabado rugoso. Incluye tapa enroscable que puede ser utilizada como taza y válvula de seguridad. Cap. 500 ml.





## TOWER

### TB 500

MT Acero Inoxidable M 6.6 x 24 cm E 50 Pzas

MI 4 x 15 cm TI Grabado Láser / Impresión UV / Serigrafía / Tampografía

Termo insulado al vacío con doble pared de acero inoxidable. Incluye tapa enroscable que puede ser utilizada como taza y válvula de seguridad. Cap. 500 ml.






## KIA

### T 80

MT Acero Inoxidable M 6.5 x 23 cm E 60 Pzas

MI 6 x 7 cm TI Grabado Láser / Impresión UV / Serigrafía / Tampografía

Termo insulado al vacío con doble pared de acero inoxidable. Incluye tapa enroscable que puede ser utilizada como taza y válvula de seguridad. Cap. 450 ml.



# WESTERN

NUEVO

## T 243

MT Plástico  M 8.9 x 20.5 cm  E 36 Pzas

MI Arriba: 7 x 4.5 cm / Abajo: 7 x 6 cm

TI Grabado Láser / Serigrafía / Tampografía

Termo de doble pared con exterior de acero inoxidable con acabado rugoso e interior de plástico. Incluye tapa de rosca con boquilla de cierre a presión y popote de metal. Cap. 720 ml.



















# DEEP

## T 208



MT Plástico | M 8.7 x 17.7 cm | E 50 Pzas | MI 8 x 8 cm

TI Grabado Láser / Impresión UV / Serigrafía / Tampografía

Termo de doble pared con exterior de acero inoxidable e interior de plástico. Incluye tapa de cierre a presión. Cap 500 ml.






NUEVA TAPA

# ROCKET

## T 204



MT Plástico | M 7.8 x 17.2 cm | E 50 Pzas | MI 8 x 9 cm | TI Grabado Láser / Impresión UV / Serigrafía / Tampografía

Termo de doble pared con interior de plástico y base exterior de acero inoxidable, cuenta con tapa de plástico y válvula de seguridad. Cap 480 ml.

# VOLTAIN

NUEVO

## T 253

MT Plástico / Corcho | M 8.7 x 18 cm | E 24 Pzas | MI 7 x 6 cm | TI Grabado Láser / Serigrafía / Tampografía

Termo de doble pared con acabado rugoso, exterior de acero inoxidable e interior de plástico, base de corcho y tapa de cierre a presión. Cap. 520 ml.

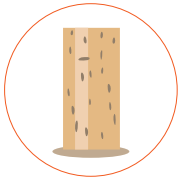












# COCOA

## T 119

MT Acero Inoxidable / Corcho | M 8.5 x 17.5 cm | E 25 Pzas | MI 8 x 6 cm | TI Grabado Láser / Impresión UV Serigrafía / Tampografía

Termo con doble pared de acero inoxidable e interior de plástico. Incluye tapa de cierre a presión y base de corcho. Cap. 600 ml.

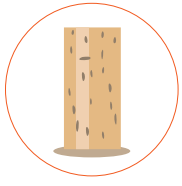
















## TAM

NUEVO

**T 267**

MT Plástico | M 23.8 x 8.8 cm | E 20 Pzas

MI 7 x 7 cm | TI Serigrafía / Tampografía

Termo de doble pared con exterior de acero inoxidable acabado rugoso e interior de plástico, tapa enroscable, popote y asa. Cap. 900 ml.








## CADILLAC

**T 182**

MT Acero Inoxidable / Plástico | M 7 x 22.5 cm | E 36 Pzas

MI 7 x 15 cm | TI Grabado Láser / Impresión UV / Serigrafía / Tampografía

Termo con doble pared de acero inoxidable e interior de plástico. Incluye tapa enroscable y boquilla de cierre a presión. Cap. 450 ml.






# KONG

NUEVO

**T 244**

MT Plástico | M 8 x 18.5 cm | E 36 Pzas | MI 7 x 9 cm | TI Grabado Láser / Serigrafía / Tampografía

Termo de doble pared con exterior de acero inoxidable e interior de plástico, con asa lateral y tapa de cierre a presión. Cap. 500 ml.






# MASATO

**T 235**

MT Metal / Plástico | M 6.5 x 21 cm | E 50 Pzas | MI 6 x 6 cm | TI Grabado Láser / Serigrafía / Tampografía

Termo con doble pared de acero inoxidable e interior de plástico. Incluye tapa enroscable y cierre de seguridad. Cap 450 ml.




# PERA

NUEVA TAPA

**T 169**

MT Acero Inoxidable / Plástico | M 8 x 12 cm | E 50 Pzas | MI 6 x 5 cm | TI Grabado Láser / Impresión UV Serigrafía / Tampografía

Termo con doble pared de acero inoxidable e interior de plástico. Incluye tapa de cierre a presión. Cap. 350 ml.






# TOG

**T 45**



MT Acero Inoxidable / Plástico | M 7 x 21.8 cm | E 60 Pzas | MI 5 x 6 cm | TI Grabado Láser / Serigrafía / Tampografía

Termo con doble pared de acero inoxidable e interior de plástico. Incluye tapa enroscable y boquilla de cierre a presión. Cap. 450 ml.








# MAKU

NUEVO

## T 240

MT Plástico | M 8.1 x 18.3 cm | E 36 Pzas | MI 7 x 7 cm | TI Grabado Láser / Serigrafía / Tampografía

Termo de doble pared con exterior de acero inoxidable e interior de plástico, con silicón remobible y tapa enroscable con boquilla de cierre a presión. Cap. 480 ml.

# ONIX

## T 125

MT Acero Inoxidable / Plástico | M 8.5 x 14.7 cm

E 50 Pzas | MI 7 x 6 cm

TI Grabado Láser / Serigrafía / Tampografía

Termo con doble pared de acero inoxidable e interior de plástico. Incluye tapa de cierre a presión y asa de plástico. Cap. 450 ml.










## CALI

**T 01**

MT Acero Inoxidable / Plástico  M 8 x 17 cm  E 48 Pzas

MI 7 x 5 cm  TI Grabado Láser / Serigrafía / Tampografía

Termo con doble pared de acero inoxidable e interior de plástico. Incluye tapa enroscable y boquilla de cierre a presión. Cap. 400 ml.




HECHO EN MÉXICO



## COFIX

**T 84**

MT Polipropileno  M 6.5 x 16 cm  E 50 Pzas

MI 4 x 6 cm  TI Serigrafía / Tampografía

Termo de plástico con tapa enroscable y boquilla de cierre a presión. Cap. 350 ml.














## STELLA

**T 154**

MT Polipropileno M 8.5 x 19 cm E 72 Pzas MI 14 x 5 cm TI Serigrafía / Tampografía

Termo con doble pared de plástico, tapa enroscable y boquilla de seguro deslizable. Cap. 540 ml.










## MELT

**T 70**

MT Poliestireno / Polipropileno M 7 x 21.8 cm E 50 Pzas

MI 6 x 18 cm TI Serigrafía / Tampografía

Termo con doble pared de plástico. Incluye tapa enroscable y boquilla de cierre a presión. Cap. 500 ml.



HECHO EN MÉXICO

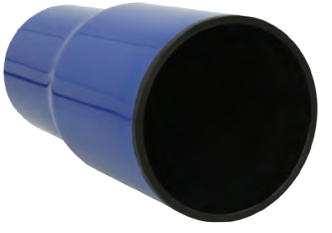



# COUPE

**T 176**

MT Poliestireno / Polipropileno | M 8.8 x 17.5 cm | E 50 Pzas | MI 6 x 6 cm | TI Serigrafía / Tampografía

Termo con doble pared de plástico y tapa de cierre a presión. Cap. 590 ml.






# ISE

NUEVO

## T 263

MT Wheat Straw  M 9 x 15.4 cm  E 100 Pzas

MI 7 x 7 cm  TI Serigrafía / Tampografía

Termo de doble pared de plástico con acabado wheat straw y tapa enroscable. Cap. 480 ml.






# LAVANDA

## T 160






MT Plástico / Rubber  M 7.2 x 21.5 cm  E 50 Pzas  MI 18 x 14 cm  TI Impresión UV / Serigrafía

Termo con doble pared de plástico y acabado rubber. Incluye tapa enroscable y popote de plástico. Cap. 480 ml.













## CASTILLO

**T 238**

MT Acero Inoxidable | M 8.4 x 14.3 cm | E 50 Pzas

MI 8 x 6 cm | TI Grabado Láser / Serigrafía / Tampografía

Vaso de doble pared de acero inoxidable insulado al vacío y popote. Cap 420 ml.








## PILSEN

NUEVO COLOR

**T 128**

MT Acero Inoxidable | M 8 x 11 cm | E 36 Pzas | MI 5 x 3 cm | TI Grabado Láser Tampografía

Tarro con doble pared de acero inoxidable. Cap. 400 ml.










## CHARRO

**T 200**

MT Acero Inoxidable | M 10 x 17.3 cm | E 40 Pzas | MI 8 x 7 cm | TI Grabado Láser / Serigrafía / Tampografía

Tarro con doble pared de acero inoxidable, acabado rugoso y mango de plástico. Cap 700 ml.














## LAIKI

NUEVO

**T 255**

MT Acero Inoxidable | M 8 x 15.9 cm | E 50 Pzas | MI 7 x 5 cm | TI Grabado Láser / Serigrafía / Tampografía

Termo con doble pared de acero inoxidable, acabado rugoso, base con destapador y tapa enroscable intercambiable. Cap.390 ml.










## KOG

NUEVO

**T 270**





MT Acero Inoxidable | M 5.9 x 11.7 cm | E 100 Pzas | MI 4 x 4 cm | TI Grabado Láser / Tampografía

Tequilero de doble pared de acero inoxidable, insulado al vacío, con acabado plastic painting y tapa. Cap. 150 ml.






## BEER

**T 41**

MT Vidrio | M 7.5 x 14.5 cm | E 36 Pzas

MI 6 x 7 cm | TI Serigrafía / Tampografía / Sand Blast

Tarro cervecero de vidrio con asa. Cap. 360 ml.

# ABELO

## T 40

MT Vidrio | M 7.5 x 13.5 cm | E 48 Pzas | MI 4 x 5 cm | TI Serigrafía / Tampografía / Sand Blast

Tarro de vidrio con asa, tapa metálica y popote rígido. Cap. 450 ml.










# NECTAR

## T 191

MT Vidrio | M 8.5 x 11.5 cm | E 50 Pzas | MI 5.5 x 5.5 cm | TI Serigrafía / Tampografía

Taza de vidrio con asa, tapa de cierre a presión y popote. Cap: 350 ml.














## BERRY

**HO 087**

MT Vidrio / Bambú M 8 x 11.5 cm E 60 Pzas

MI 6 x 7 cm / Tapa: 4 x 2 cm TI Grabado Laser / Tampografía / Serigrafía

Tarro de vidrio con tapa de bambú y popote. Cap. 350 ml.








## CUP

**T 127**

MT Acero Inoxidable M 9 x 12.5 cm E 200 Pzas MI 7 x 5 cm TI Grabado Láser / Impresión UV Serigrafía / Tampografía

Vaso de acero inoxidable. Cap. 480 ml.






# ARHUS

NUEVO

**T 276**

MT Aluminio | M 9.8 x 10.3 cm | E 250 Pzas | MI 5 x 3 cm | TI Grabado Láser

Vaso de aluminio de una pared. Cap. 450 ml.








# FRAPPE

**T 168**

MT Acero Inoxidable / Silicón | M 8.8 x 14 cm | E 50 Pzas | MI 4 x 2 cm | TI Grabado Láser / Tampografía

Vaso de acero inoxidable con tapa y cintilla de silicón. Incluye popote. Cap: 500 ml.




# SANTORINI

## T 82

MT Vidrio | M 6 x 21 cm | E 60 Pzas | MI 6 x 7 cm | TI Serigrafía / Tampografía

Botella de vidrio para agua con tapa tipo rosca y correa de silicón. Cap. 320 ml.



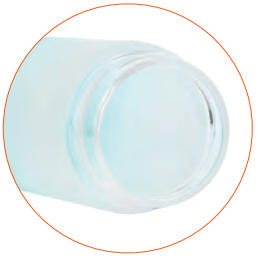








# CRYSTAL

## T 126

MT Vidrio / Silicón / Metal | M 7 x 24 cm | E 36 Pzas

MI 6 x 10 cm | TI Grabado Láser / Serigrafía / Tampografía

Cilindro de vidrio con tapa metálica enroscable y funda de silicón. Cap. 570 ml.




# DEVAN

NUEVO

**T 273**

MT Vidrio / Silicón | M 9 x 21.2 cm | E 25 Pzas | MI Tapa: 6 x 4 cm / Vidrio: 5 x 3 cm | TI Grabado Láser / Tampografía

Cilindro de vidrio con funda de silicón, tapa de bambú con cierre a presión y popote metalico con boquilla de silicón. Cap. 850 ml.

HECHO EN MÉXICO



# TROPICAL XL

**T 218**

MT Poliestireno | M 9.5 x 21 cm | E 50 Pzas

MI 6 x 6 cm | TI Serigrafía / Tampografía

Vaso de doble pared de plástico con popote incluido. Cap 600 ml.





# TROPICAL

## T 48T

MT Poliestireno | M 10 x 16 cm | E 50 Pzas | MI 5 x 5 cm | TI Serigrafía / Tampografía

Vaso de doble pared de plástico con popote Cap. 500 ml.








HECHO EN MÉXICO





# ROCK

## T 87

MT Polipropileno | M 9.3 x 14.2 cm | E 150 Pzas | MI 8 x 6 cm | TI Serigrafía

Vaso de plástico con tapa y popote. Cap. 500 ml






# TRITON

## T 217

MT Polipropileno | M 10 x 17.5 cm | E 240 Pzas | MI 7 x 7 cm | TI Serigrafía / Tampografía

Vaso de plástico con textura frost, transparente con tapa traslúcida. Cap 700 ml.















## SOLEI

### T 210

MT Plástico | M 10 x 20.5 cm | E 50 Pzas | MI 8 x 6 cm | TI Impresión UV / Serigrafía Tampografía

Termo de plástico con doble pared, tapa enroscable y acabado rubber, incluye popote de plástico. Cap 600 ml.






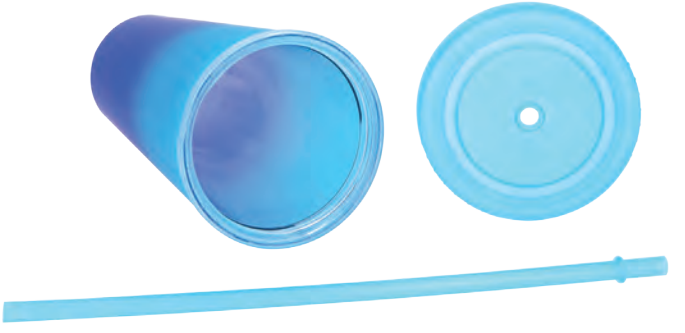

## ARCOIRIS

NUEVO

### T 275

MT Plástico | M 9.6 x 20.5 cm | E 60 Pzas | MI 8 x 11 cm | TI Serigrafía / Tampografía

Termo de plástico con doble pared, tapa enroscable y acabado rubber. Incluye popote de plástico. Cap. 750 ml.








## MATE

**T 228**

MT Plástico | M 9.5 x 22.8 cm | E 60 Pzas | MI 4 x 4 cm | TI Tampografía

Vaso con doble pared de plástico, textura, tapa enroscable y popote incluido. Cap. 700 ml.








## KIELER

NUEVO

**T 280**

MT Plástico | M 10 x 20 cm | E 48 Pzas | MI 8 x 10 cm | TI Serigrafía / Tampografía

Vaso con doble pared de plástico, tapa enroscable y popote. 750 ml.






## MUG

**T 21**

MT Polipropileno | M 9 x 17.8 cm | E 32 Pzas | MI 5 x 1.7 cm | TI Serigrafía / Tampografía

HECHO EN MÉXICO

Termo de plástico con cintillo de color. Cap. 500 ml.






## SIRENA

HECHO EN MÉXICO

**T 173**

MT Polipropileno | M 9 x 16 cm | E 320 Pzas | MI 6 x 5 cm | TI Serigrafía / Tampografía



Vaso de plástico con tapa de cierre a presión. Cap. 475 ml.



# BALI

NUEVOS COLORES

## T 133

MT PET | M 8 x 10 cm | E 120 Pzas

MI 4 x 4 cm | TI Serigrafía

Vaso plástico de color transparente y solido. Cap. 350 ml.













## SABO

NUEVO

### HO 137



MT Acero Inoxidable | M 8.6 x 10 cm | E 50 Pzas | MI 5 x 5 cm | TI Serigrafía / Tampografía

Taza con doble pared de acero inoxidable y asa.








## COFFEE

### T 145

MT Acero Inoxidable / Plástico | M 8.5 x 12 cm | E 36 Pzas | MI 7 x 7 cm | TI Grabado Láser / Serigrafía / Tampografía

Termo con doble pared de acero inoxidable con interior de plástico. Incluye tapa de cierre a presión con seguro deslizable y asa. Cap. 450 ml.



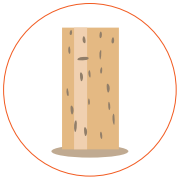








## SUBER

### T 231

MT Acero Inoxidable | M 8.7 x 11.2 cm | E 25 Pzas | MI 6 x 6 cm | TI Grabado Láser / Serigrafía / Tampografía

Taza con doble pared de acero inoxidable, base de corcho y tapa de cierre a presión. Cap 360 ml.










## CHAI

### T 101

MT Acero Inoxidable | M 8.5 x 8.5 cm | E 60 Pzas | MI 8 x 6 cm | TI Grabado Láser / Serigrafía / Tampografía

Taza con doble pared de acero inoxidable con asa metálica y tapa traslúcida de cierre a presión. Incluye bolsa y caja individual. Cap. 375 ml.






## EVIN

**T 46**

MT Acero Inoxidable | M 10 x 11.9 cm | E 48 Pzas | MI 6 x 6 cm | TI Grabado Láser / Serigrafía / Tampografía

Taza térmica con doble pared de acero inoxidable. Incluye tapa de cierre a presión y asa de plástico. Cap. 450 ml.






## BILBAO

**T 99**

MT Acero Inoxidable / Plástico | M 9 x 12 cm

E 50 Pzas | MI 7 x 5 cm | TI Grabado Láser / Serigrafía / Tampografía

Taza con doble pared de acero inoxidable y base de silicón.
Incluye tapa de plástico y boquilla de cierre a presión. Cap. 365 ml.

# CARTAGENA

## T 100

MT Acero Inoxidable / Plástico  M 8 x 10 cm  E 60 Pzas

MI 7 x 4 cm  TI Serigrafía / Tampografía

Termo con doble pared de plástico con interior de acero inoxidable, tapa de cierre a presión y asa. Cap. 360 ml.








# KORALE

## T 31

MT Acero Inoxidable  M 7 x 13 cm

E 48 Pzas  MI 6 x 9 cm

TI Grabado Láser / Serigrafía / Tampografía

Taza térmica con doble pared de acero inoxidable y asa de plástico. Cap. 250 ml.









## YUKON

**T 56**

MT Acero Inoxidable | M 8 x 10.5 cm | E 50 Pzas | MI 5 x 4 cm | TI Grabado Láser / Tampografía

Taza térmica con doble pared de acero inoxidable. Incluye tapa de cierre a presión y asa de plástico. Cap. 250 ml.



## MOKA

**T 72**

MT Acero Inoxidable | M 7 x 7.5 cm | E 100 Pzas | MI 5 x 5 cm | TI Grabado Láser / Serigrafía / Tampografía / Grabado CO2

Taza de doble pared de acero inoxidable acabado mate y asa de plástico. Cap. 180 ml.
















# MENTA

NUEVO

## HO 142

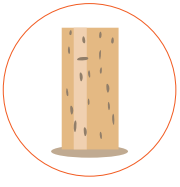

MT Cerámica / Corcho  M 8.8 x 10.8 cm  E 48 Pzas  MI 5 x 5 cm  TI Serigrafía / Tampografía

Taza de cerámica con base de corcho, tapa y asa. Cap. 420 ml.








# AVELLANEDA

## HO 102

MT Cerámica / Madera  M 9 x 11 cm

E 60 Pzas  MI 6 x 6 cm

TI Tampografía

Taza de cerámica con acabado mate y base de madera.
Cap 420 ml.






## LAIT

NUEVO

### HO 140

MT Cerámica / Madera M 8.2 x 10.8 cm

E 60 Pzas MI 3 x 1.7 cm

TI Serigrafía / Tampografía

Taza de cerámica acabado brilloso con asa de madera. Cap. 400 ml.






## BRULE

### HO 088

MT Cerámica / Bambú M 9 x 10.5 cm E 60 Pzas MI 4 x 4 cm / Tapa: 6 cm de diámetro

TI Grabado Láser / Tampografía / Serigrafía

Taza de cerámica con tapa de bambú y cucharilla. Cap. 360 ml.














# LUNGO

## HO 086

MT Cerámica / Bambú  M 9 x 11.5 cm  E 60 Pzas  MI 5 x 5 cm / Tapa: 6 cm de diámetro

TI Grabado Láser / Tampografía / Serigrafía

Taza de cerámica con tapa de madera y cucharilla. Cap. 330 ml.










# ALICANTE

## HO 047

MT Cerámica / Bambú  M 7 x 14 cm  E 36 Pzas  MI 7 x 5 cm  TI Serigrafía / Sandblast / Tampografía

Taza de cerámica con acabado mate y parte inferior texturizada. Incluye tapa de bambú y cucharilla de acero inoxidable. Cap. 485 ml.












## CÁLIZ

**HO 026**

MT Cerámica | M 8 x 9 cm | E 48 Pzas | MI 4 x 3.5 cm | TI Serigrafía / Tampografía

Taza de cerámica acabado mate con tapa de bambú. Incluye cuchara de acero inoxidable. Cap. 450 ml.












## VALERIANA

**HO 105**

MT Madera / Cerámica | M 9.6 x 7 cm | E 48 Pzas | MI Tapa: 5 x 5 cm / Base: 2 x 2 cm / Taza: 4 x 4 cm | TI Grabado Láser / Tampografía

Taza de cerámica con cuchara de acero inoxidable, con tapa y base de madera. Cap. 400 ml.

# KOPI

NUEVO

## HO 144

MT Cerámica / Bambú  M Taza: 8 x 6 cm / Tabla: 10.5 x 10.5 cm  E 48 Pzas

MI Taza: 4 x 3 cm / Tabla: 6 x 1 cm  TI Grabado Láser / Serigrafía / Tampografía

Taza de cerámica con base de bambú cuadrado. Cap. 200 ml.












# TILA

## HO 103

MT Cerámica  M Base: 24 x 11.4 cm / Taza: 8.1 x 7 cm  E 36 Pzas

MI Base: 8 x 6 cm / Taza: 4 x 4 cm  TI Grabado Láser / Serigrafía / Tampografía

Taza de cerámica con cuchara de acero inoxidable y base de madera. Incluye caja de regalo. Cap 200 ml.












## MIEL

NUEVO

**HO 141**

MT Cerámica | M Plato: 12.4 x 12.4 cm / Taza: 6.6 x 4.8 cm | E 48 Pzas

MI Taza: 4 x 2 cm / Plato: 3.5 x 3.5 cm | TI Tampografía

Taza y plato de cerámica con acabado mate. Cap. 90 ml.








## CAPUCCINO

**HO 054**

MT Cerámica / Metal | M 8 x 6.5 cm | E 36 Pzas | MI 5 x 4 cm | TI Tampografía



Taza de cerámica con cuchara de acero inoxidable para sujeción en el borde. Cap. 220 ml.










# CHIP

## HO 104

MT Cerámica

M Plato: 18 x 18 cm / Taza: 8.5 x 6 cm

E 36 Pzas

MI Plato: 3 x 3 cm / Taza: 4 x 4 cm

TI Tampografía

Taza de cerámica con cuchara de acero inoxidable y plato de cerámica. Incluye caja de regalo. Cap 200 ml.










## PELL

NUEVO

**HO 138**

MT Cerámica | M 9.1 x 8.3 cm | E 48 Pzas | MI 5 x 4 cm | TI Serigrafía / Tampografía

Taza de cerámica con acabado mate y asa rectangular. Cap. 380 ml.








## CANELA

**HO 106**

MT Cerámica | M 8.2 x 10 cm | E 48 Pzas | MI 4 x 4 cm | TI Tampografía

Taza de cerámica con asa. Cap. 400 ml.



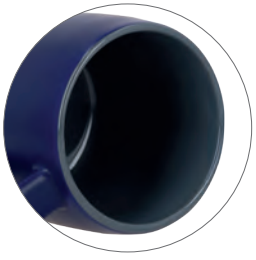




## NORI

NUEVO

**HO 139**

MT Cerámica | M 8.5 x 9.9 cm | E 48 Pzas | MI 5 x 5 cm | TI Serigrafía / Tampografía

Taza de cerámica con acabado mate y asa. Cap. 430 ml.



## CARRARA

**HO 048**

MT Cerámica | M 7 x 9 cm | E 36 Pzas

MI 6 x 6 cm | TI Serigrafía / Tampografía

Taza de cerámica con apariencia de mármol. (No apta para microondas). Cap. 365 ml.








## DESERT

NUEVO

**HO 143**

MT Cerámica | M 9 x 10.5 cm | E 48 Pzas | MI Arriba: 5 x 2.5 cm / Abajo: 5 x 4 cm | TI Serigrafía / Tampografía

Taza de cerámica con acabado mate en la parte superior y texturizado en la parte inferior. Cap. 400 ml.

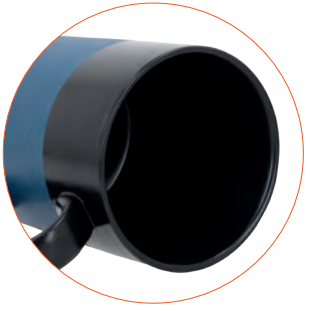





## TERRACOTA

**HO 133**

MT Cerámica | M 8 x 13.5 cm | E 36 Pzas | MI 7 x 5 cm | TI Serigrafía / Tampografía

Taza de cerámica bicolor, con parte inferior texturizada. Cap. 450 ml.








## MIRO

### HO 056

MT Cerámica | M 8.5 x 16 cm | E 36 Pzas | MI 6 x 5 cm | TI Serigrafía / Tampografía

Taza cónica de cerámica con parte inferior texturizada. Cap. 520 ml.












## VERA

### HO 135

MT Cerámica | M 8.5 x 8.8 cm | E 48 Pzas | MI 5 x 5 cm | TI Serigrafía / Tampografía

Taza de cerámica con apariencia metalizada. Cap 300 ml.

# CERÁMICA
## TERMINADO RUBBER






Acabado Rubber

## KOZ
### HO 021

MT Cerámica | M 8 x 10.5 cm | E 36 Pzas | MI 6 x 4 cm | TI Grabado CO2

Taza de cerámica con acabado Rubber. Cap. 400 ml.








Acabado Rubber

## SAUCO
### HO 136

MT Cerámica | M 8.7 x 9.3 cm | E 48 Pzas | MI 6 x 5 cm | TI Grabado Láser

Taza de cerámica con acabado rubber. Cap 350 ml.






# LUWAK

## HO 029

MT Vidrio | M 6.5 x 9 cm | E 60 Pzas | MI 4 x 4 cm | TI Serigrafía

Taza de doble pared de vidrio. Cap. 175 ml.








# JOSELO

## HO 078

MT Vidrio | M 8.5 x 7.5 cm | E 100 Pzas | MI 4 x 4 cm | TI Tampografía

Taza de vidrio con diseño redondo y asa ergonómica que permite un fácil agarre.
Cap: 350 ml.




# JAGUAR

## T 184

MT Acero Inoxidable M 7.5 x 27.5 cm E 50 Pzas MI 5 x 5 cm TI Grabado Láser / Tampografía

Cilindro de acero inoxidable con tapa enroscable, boquilla abatible, popote y agarradera. Cap. 500 ml.








# ACQUA

## T 96

MT Acero Inoxidable M 7 x 26.5 cm E 60 Pzas

MI 7 x 10 cm TI Grabado Láser / Serigrafía / Tampografía

Cilindro de acero inoxidable con sujetador, tapa con cintillo de silicón y boquilla enroscable de plástico. Cap. 750 ml.

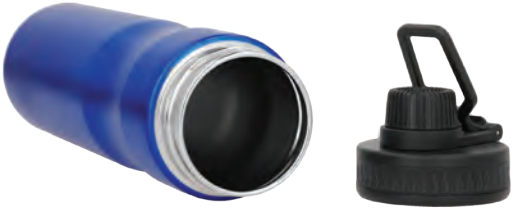






# BELINI

## T 79

MT Acero Inoxidable M 7.5 x 25 cm E 60 Pzas MI 5 x 3.5 cm TI Grabado Láser / Serigrafía / Tampografía

Cilindro de acero inoxidable con asa superior. Cap. 800 ml.






# ZURICH

## T 07

MT Acero Inoxidable M 6.5 x 26 cm E 60 Pzas

MI 4 x 3 cm TI Grabado Láser / Serigrafía / Tampografía

Cilindro de acero inoxidable con boquilla y popote. Cap. 750 ml.




## LIMA

**T 203**

MT Acero Inoxidable | M 7.1 x 29.5 cm | E 50 Pzas

MI 9 x 11 cm | TI Grabado Láser / Serigrafía / Tampografía

Cilindro de acero inoxidable, con tapa de plástico enroscable. Cap 1,000 ml.






## TROPICANA

**T 159**

MT Acero Inoxidable | M 7.2 x 23.7 cm | E 60 Pzas

MI 8 x 9 cm | TI Grabado Láser / Impresión UV
Serigrafía / Tampografía

Cilindro de acero inoxidable, con tapa de plástico traslúcida enroscable y correa de silicón. Cap. 800 ml.






# TÚCAN

## T 95

MT Acero Inoxidable | M 7.2 x 23.7 cm | E 60 Pzas | MI 8 x 9 cm | TI Grabado Láser / Impresión UV Serigrafía / Tampografía

Cilindro de acero inoxidable, con tapa de plástico traslúcida enroscable y correa de silicón. Cap. 800 ml.










# THAI

## T 94

MT Acero Inoxidable | M 6.6 x 27 cm | E 60 Pzas | MI 7 x 10 cm

TI Grabado Láser / Serigrafía / Tampografía

Cilindro de acero inoxidable, con tapa enroscable y correa de poliéster. Cap. 750 ml.






## QUARTZ

**T 97**

MT Acero Inoxidable | M 7 x 25 cm | E 60 Pzas | MI 5 x 3 cm

TI Grabado Láser / Serigrafía / Tampografía

Cilindro de acero inoxidable con tapa enroscable y correa de poliéster. Cap. 800 ml.






## HANNAH

**T 53**

MT Acero Inoxidable / Bambú | M 7 x 25 cm | E 60 Pzas

MI 6 x 16 cm | TI Grabado Láser / Serigrafía / Tampografía

Botella de acero inoxidable con detalle de bambú en tapa Cap. 750 ml.












# LAGER

## T 83

MT Acero Inoxidable M 8 x 12.5 cm E 25 Pzas MI 5 x 3 cm TI Grabado Láser / Serigrafía / Tampografía

Porta latas con doble pared de acero inoxidable y tapa de plástico con aditamento para convertirse en termo. Cap. 360 ml.








# PROTEIN

## T 93

MT Acero Inoxidable M 7 x 22 cm E 50 Pzas

MI 6 x 6 cm TI Grabado Láser / Serigrafía / Tampografía

Shaker de acero inoxidable con medidor, bola mezcladora de acero y tapa enroscable con boquilla. Cap. 750 ml.



# GYM

**T 18**

HECHO EN MÉXICO

MT Plástico | M 10 x 21.5 cm | E 28 Pzas | MI 5 x 4 cm | TI Serigrafía / Tampografía

Cilindro de plástico con compartimientos, resorte de acero y colador. Ideal para gimnasio. Cap. 450 ml.

















## LUFFY

NUEVO

**T 279**

MT Silicón | M 6.6 x 2.6 cm | E 100 Pzas | MI 3 x 3 cm | TI Grabado Láser / Tampografía

Cilindro de silicón que se extiende y contrae, con tapa metálica enroscable y asa. Cap. 750 ml.








## FLEX

**T 92**

MT Silicón | M 6.5 x 20.5 cm | E 100 Pzas | MI 3.5 cm de diámetro | TI Grabado Láser / Tampografía

Cilindro de silicón tipo acordeón que se extiende y se contrae, con tapa metálica enroscable y arnés. Incluye bolsa y caja individual. Cap. 500 ml.











## BLONDE

### T 224

MT Plástico | M 7.8 x 26.5 cm | E 60 Pzas | MI 8 x 12 cm | TI Serigrafía

Acabado Rubber

Cilindro de plástico con acabado rubber, banda de silicón y tapa de seguridad. Cap. 1,000 ml.








Acabado Rubber



## NAMOR

### T 205

MT Plástico | M 7.5 x 28 cm | E 60 Pzas | MI 8 x 8 cm | TI Serigrafía / Tampografía

Cilindro de plástico rubber con tapa de seguridad y cintillo de silicón. Cap 1,000 ml.

# FROZEN

## T 165

Acabado Rubber

MT Plástico / Rubber | M 7.6 x 23.8 cm | E 60 Pzas | MI 21 x 13 cm | TI Serigrafía

Cilindro de plástico rubber con tapa de seguridad y cordón de poliéster. Cap. 800 ml.






# SOFT

## T 172

Acabado Rubber

MT Plástico / Rubber | M 7 x 24 cm | E 60 Pzas | MI 6 x 12 cm | TI Tampografía / Serigrafía

Cilindro de plástico rubber con tapa de seguridad y cinta de poliéster para una mejor sujeción. Cap. 600 ml.














## GANGES

### T 221

MT Plástico M 13 x 29 cm E 30 Pzas

MI 13 x 14 cm TI Serigrafía

Cilindro de plástico con acabado rubber, popote, tapa de seguridad y asa. Cap. 2,200 ml.











## APEROL

### T 222

MT Plástico M 11 x 30 cm E 60 Pzas

MI 6 x 16 cm TI Serigrafía

Cilindro de plástico con acabado rubber difuminado, tapa de seguridad y asa. Cap. 2,000 ml.

Acabado Rubber

## GOAL

### T 206

MT Plástico M 10.5 x 27.1 cm E 48 Pzas

MI 7 x 10 cm TI Serigrafía / Tampografía

Cilindro de plástico con acabado rubber, tapa de seguridad y asa.
Cap. 1,500 ml.




Acabado Rubber



## SIROP

### T 223

MT Plástico M 10.8 x 29.5 cm E 25 Pzas

MI 6 x 16 cm TI Serigrafía

Cilindro de plástico con acabado rubber difuminado, tapa de seguridad y asa.
Cap. 2,000 ml.












# DANUBIO

## T 220

Acabado Rubber

MT Plástico | M 11.2 x 29.8 cm | E 48 Pzas

MI 6 x 16 cm | TI Serigrafía

Cilindro de plástico con acabado rubber, cuenta con tapa de doble funcionalidad, boquilla normal, boquilla con popote y asa. Cap 2,000 ml.



# MOTIVA

## T 219

HECHO EN MÉXICO

MT PET | M 10.5 x 29.5 cm | E 30 Pzas | MI 8 x 13 cm | TI Serigrafía / Tampografía

Cilindro de plástico con tapa de seguridad, popote y asa. 2,000 ml.



# ANTARA

## T 11

MT Plástico | M 7.5 x 22.5 cm | E 80 Pzas | MI 5 x 7 cm | TI Serigrafía / Tampografía

Cilindro de plástico con seguro en la tapa, manga y cordón de poliéster. Cap. 600 ml.








# PAI

## T 216

HECHO EN MÉXICO

MT Plástico | M 8.5 x 23.3 cm | E 32 Pzas | MI 8 x 13 cm | TI Serigrafía / Tampografía

Cilindro de plástico con tapa enroscable, asa y boquilla que cierra a presión. Cap. 1,000 ml.








## LAYS

NUEVOS COLORES

**T 50**

HECHO EN MÉXICO

MT PET | M 7.5 x 26 cm | E 40 Pzas | MI 8 x 14 cm | TI Serigrafía / Tampografía

Cilindro de plástico de color traslúcido con asa sujetadora. Cap. 900 ml.






## JADE

**T 90**

HECHO EN MÉXICO

MT PET | M 7.5 x 26 cm | E 40 Pzas | MI 8 x 14 cm | TI Serigrafía / Tampografía

Cilindro de plástico con asa sujetadora Cap. 900 ml.










# PARAM

NUEVO

## T 274

MT PET/Polipropileno M 8.5 x 24.5 cm E 60 Pzas MI 8 x 11 cm TI Serigrafía / Tampografía

Cilindro de plástico con tapa enroscable, broche de seguridad, popote retractil y asa. Cap. 1000 ml.



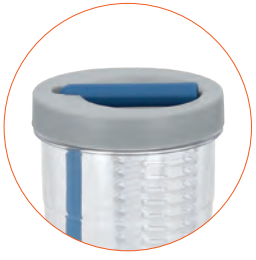








# FRAISE

## T 227

MT Plástico M 7 x 23 cm E 80 Pzas

MI 8 x 13 cm TI Serigrafía / Tampografía

Cilindro de plástico con infusor de frutas y popote. Cap 700 ml.



# IBIZA

## T 68

MT Plástico | M 8 x 26 cm | E 50 Pzas | MI 7 x 9 cm | TI Serigrafía / Tampografía

HECHO EN MÉXICO

Cilindro con doble pared de plástico con popote y boquilla abatible. Cap. 600 ml.





# ENZO

## T 29

HECHO EN MÉXICO

MT Plástico | M 7.2 x 29.7 cm | E 50 Pzas | MI 7 x 12 cm | TI Serigrafía / Tampografía

Cilindro de plástico con chupón de silicón y tapa que sirve como vaso. Cap. 700 ml.













# USHI

NUEVO

## T 277

MT PET / Polipropileno | M 8.5 x 24.5 cm | E 200 Pzas | MI 9 x 11 cm | TI Serigrafía / Tampografía

Cilindro de plástico con tapa y boquilla enroscable con asa. Cap. 1000 ml.






# NILO

## T 225

MT Plástico | M 7.5 x 27.8 cm | E 80 Pzas

MI 8 x 17 cm | TI Serigrafía / Tampografía

Cilindro de plástico con tapa enroscable.
Cap 1,000ml.








# LUKA

## T 152

HECHO EN MÉXICO

MT PET M 7.5 x 26 cm E 50 Pzas

MI 8 x 16 cm TI Serigrafía

Cilindro de plástico de color traslúcido con tapa enrosacable y chupón para evitar derrames. Cap. 940 ml.



# POP

## T 19

MT PET  M 9 x 25 cm  E 50 Pzas

MI 4 x 4 cm  TI Tampografía

Cilindro de plástico de color traslúcido con chupón Cap. 700 ml









## MIDEX

NUEVO

**T 239**

MT Plástico | M 7.5 x 26 cm | E 70 Pzas | MI 7 x 20 cm | TI Serigrafía / Tampografía

Cilindro de plástico de una pared con tapa enroscable y cinta de silicón. Cap. 1000 ml.






## MISO

**T 215**

MT Plástico | M 7.5 x 26 cm | E 70 Pzas | MI 7 x 20 cm | TI Serigrafía / Tampografía

HECHO EN MÉXICO

Cilindro de plástico con tapa enroscable y cinta de silicón. Cap. 1,000 ml.



# CHICAGO / CALIFORNIA

## T 17

MT Plástico M 6.5 x 24.5 cm E 50 Pzas MI 4 x 7 cm TI Tampografía

HECHO EN MÉXICO

Cilindro de plástico con tapa enroscable. Cap. 655 ml











HECHO EN MÉXICO

# TESLA

## T 132

MT Plástico | M 6.5 x 22 cm | E 120 Pzas

MI 9 x 14 cm | TI Serigrafía / Tampografía

Cilindro de plástico con tapa enroscable de color y cuerpo traslúcido. Cap. 660 ml.



HECHO EN MÉXICO

# SPARK

NUEVOS COLORES

## T 131

MT Plástico  M 6.5 x 22 cm  E 120 Pzas

MI 9 x 14 cm  TI Serigrafía / Tampografía

Cilindro de plástico con tapa enroscable y cuerpo de color. Cap. 660 ml.









HECHO EN MÉXICO

# DEXTER

NUEVOS COLORES

## T 134

MT Plástico | M 7.5 x 30 cm | E 70 Pzas

MI 7 x 20 cm | TI Serigrafía / Tampografía

Cilindro de plástico con tapa enroscable y cuerpo de color. Cap. 1 L.



# FENIX

## T 135

MT Plástico  M 7.5 x 30 cm  E 70 Pzas

MI 7 x 20 cm  TI Serigrafía / Tampografía

Cilindro de plástico con tapa enroscable de color y cuerpo traslúcido. Cap. 1 L.









AGAVE

## ECO DEXTER

NUEVO

**ECO T 134**

MT Agave | M 7.5 x 30 cm | E 70 Pzas | MI 7 x 20 cm | TI Serigrafía / Tampografía

Cilindro de RPET con tapa enroscable de agave.

COCO

## ECO MISO

NUEVO

**ECO T 215**

MT Coco | M 7.5 x 26 cm | E 70 Pzas | MI 7.5 x 20 cm | TI Serigrafía / Tampografía

Cilindro de RPET de una pared con tapa enroscable de coco y cinta de silicón.



MADERA

# ECO LAYS

NUEVO

## ECO T 50

MT Madera | M 7.5 x 26 cm | E 40 Pzas | MI 8 x 14 cm | TI Serigrafía / Tampografía

Cilindro de RPET con asa sujetadora a base hecha de madera.




MADERA

# ECO PAI

NUEVO

## ECO T 216

MT Madera | M 8.5 x 23.3 cm | E 32 Pzas

MI 8 x 13 cm | TI Serigrafía / Tampografía

Cilindro de RPET con tapa enroscable de madera, asa y boquilla que cierra a presión.






## ECO SPARK

NUEVO

CAÑA

### ECO T 131

MT Caña | M 6.5 x 22 cm | E 120 Pzas | MI 9 x 14 cm | TI Serigrafía / Tampografía

Cilindro de RPET con tapa enroscable de caña.

## ECO BALI

NUEVO

rPET

### ECO T 133

MT RPET | M 8 x 10 cm | E 120 Pzas | MI 4 x 4 cm | TI Serigrafía

Vaso de RPET de agave.







## SAHARA

### T 98

MT Wheat Straw | M 7.5 x 9.8 cm | E 120 Pzas | MI 7 x 7 cm | TI Serigrafía / Tampografía

Taza de wheat straw (fibra de trigo), resistente a líquidos calientes. Cap. 345 ml.





AGAVE








## ECO SIRENA

NUEVO

### ECO T 173

MT Agave | M 9 x 16 cm | E 320 Pzas | MI 6 x 5 cm | TI Serigrafía / Tampografía

Vaso plástico de agave de una pared con tapa a presión.

CEBADA








## ECO ROCK

NUEVO

### ECO T 87

MT Cebada | M 9.3 x 14.2 cm | E 150 Pzas | MI 8 x 6 cm | TI Serigrafía

Vaso de RPET con tapa y popote de cebada.






AGAVE

## ECO TRITON

NUEVO

### ECO T 217

MT Agave | M 10 x 17.5 cm | E 240 Pzas | MI 7 x 7 cm | TI Serigrafía / Tampografía

Vaso con cuerpo y tapa de RPET de agave.






AGAVE

## ECO TROPICAL

NUEVO

### ECO T 48T

MT Agave | M 10 x 16 cm | E 50 Pzas | MI 5 x 5 cm | TI Serigrafía / Tampografía

Vaso de doble pared de RPET de agave con popote incluido.





# ECO MELT

NUEVO

## ECO T 70

AGAVE

MT Agave | M 7 x 21.8 cm | E 50 Pzas | MI 6 x 18 cm | TI Serigrafía / Tampografía

Termo de RPET con doble pared, tapa enroscable y válvula de seguridad de agave.















# ECO STELLA

NUEVO

## ECO T 154

COCO

MT Coco | M 8.5 x 19 cm | E 72 Pzas | MI 14 x 5 cm | TI Serigrafía / Tampografía

Termo de RPET de coco con doble pared y tapa enroscable con seguro deslizable.





# ECO COUPE

NUEVO

## ECO T 176



CAÑA

MT Caña | M 8.8 x 17.5 cm | E 50 Pzas | MI 6 x 6 cm | TI Serigrafía / Tampografía

Termo de RPET de caña de doble pared con tapa a presión.







## HOT

### 12 Oz

MT Cartón M 9 x 10.5 cm E 1,000 Pzas

MI 5 x 5 cm TI Serigrafía

Vaso desechable para bebidas calientes. Cap. 12 Oz.



## COLD

### 32 Oz

MT Cartón M 10 x 17.9 cm E 500 Pzas

MI 8 x 8 cm TI Serigrafía

Vaso desechable para bebidas frias. Cap. 32 Oz.

# HOT

## MANGA

MT Cartón M 12.5 x 6.3 cm E 1,000 Pzas

MI 8 x 4 cm TI Serigrafía / Tampografía

Fajilla de cartón para vaso desechable.



# HOT

## TAPA

MT Plástico M Diámetro 9 cm E 1,000 Pzas

Tapa plástica para vaso desechable.





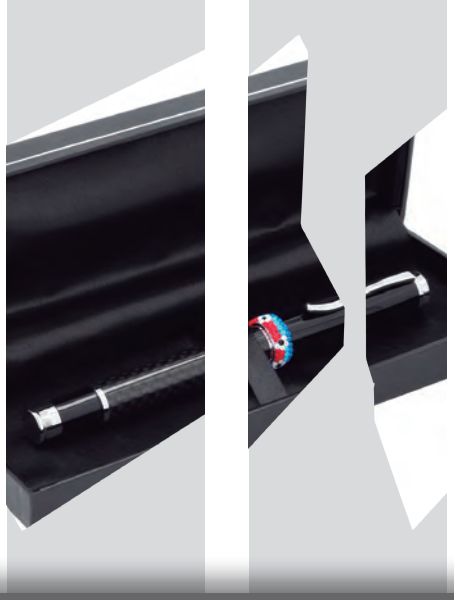

# ARTE

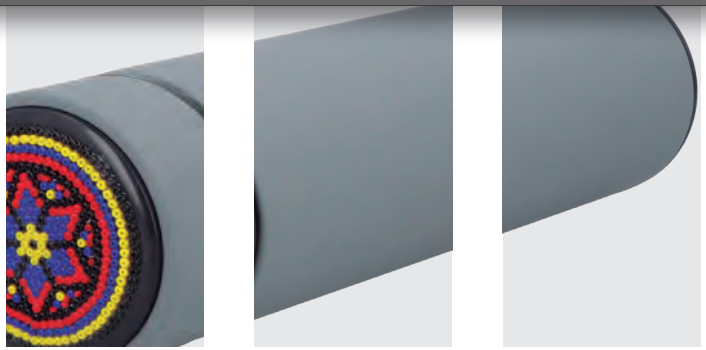

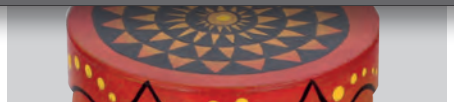







# TAMAYO

## T 116 Huichol

MT Vidrio / Bambú  M 7 x 22.5 cm  E 30 Pzas

MI 9 x 13 cm  TI Grabado Láser / Serigrafía / Tampografía

Termo con doble pared de vidrio, infusor de metal y tapa enroscable de bambú. EDICIÓN HUICHOL. Cap. 420 ml.








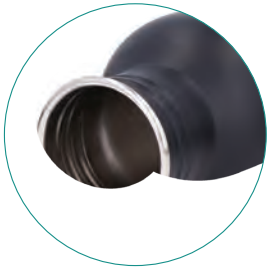





# SIQUEIROS

## T 53 Huichol

MT Acero Inoxidable  M 7 x 25 cm  E 60 Pzas  MI 6 x 16 cm  TI Grabado Láser / Impresión UV Serigrafía / Tampografía

Cilindro de acero inoxidable con detalle de bambú en tapa. EDICIÓN HUICHOL. Cap. 750 ml.









# VELASCO

## T 77 Huichol

MT Acero Inoxidable | M 6.7 x 24.5 cm | E 40 Pzas

MI 6 x 7 cm | TI Grabado Láser / Impresión UV
Serigrafía / Tampografía

Termo con doble pared de acero inoxidable y tapa enroscable. EDICIÓN HUICHOL. Cap: 500 ml.






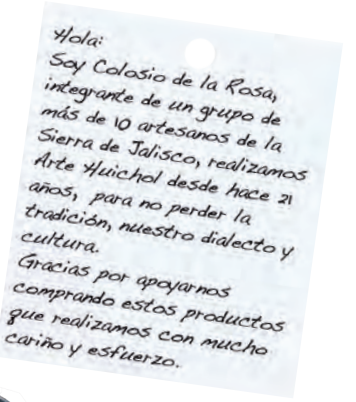









# DIEGO

## T 76 Huichol

MT Acero Inoxidable | M 6.5 x 22.5 cm | E 50 Pzas

MI 7 x 9 cm | TI Grabado Láser / Impresión UV
Serigrafía / Tampografía

Termo de acero inoxidable con doble pared insulado al vacío, incluye un filtro infusor y acabado rubber. EDICIÓN HUICHOL. Cap.500 ml.



# FRIDA

## HO 026 Huichol

MT Cerámica | M 8 x 9 cm | E 48 Pzas | MI 4 x 3.5 cm | TI Serigrafía / Tampografía

Taza de cerámica acabado mate con tapa de bambú. Incluye cuchara de acero inoxidable. EDICIÓN HUICHOL. Cap. 450 ml.








# SABINES

## O 006 Huichol

MT Poliuretano | M 14 x 21 cm | E 78 Pzas | MI 7 x 15 cm

TI Grabado CO2 / Bajo Relieve / Grabado Láser / Serigrafía / Tampografía

Libreta de poliuretano con 90 hojas de raya. EDICIÓN HUICHOL.










## CISNEROS

### FM 930 Huichol

MT Fibra de carbono / Metal  M 1.2 x 14 cm  E 100 Pzas

MI 1 x 3.5 cm  TI Grabado Láser / Serigrafía / Tampografía

Bolígrafo de fibra de carbono con tapa metálica. EDICIÓN HUICHOL. Incluye estuche.







## TEYOLLI

### T 116 Alebrije

MT Vidrio / Bambú  M 7 x 22.5 cm  E 30 Pzas

MI 9 x 13 cm  TI Tampografía / Serigrafía

Termo con doble pared de vidrio, infusor de metal y tapa enroscable de bambú. EDICIÓN ALEBRIJE. Cap. 420 ml.















# KÁPHE

## T 162 Alebrije

MT Acero Inoxidable  M 20.8 x 6.5 cm  E 50 Pzas

MI 6 x 7 cm  TI Grabado Láser / Tampografía / Serigrafía

Termo de acero inoxidable y doble pared insulado al vacío con acabado rugoso. EDICIÓN ALEBRIJE. Cap 500 ml.









# YÚ

## T 97 Alebrije

MT Acero Inoxidable  M 25 x 7 cm  E 60 Pzas

MI 5 x 3 cm  TI Grabado Láser / Tampografía / Serigrafía

Cilindro de acero inoxidable con tapa enroscable y correa de poliéster. EDICIÓN ALEBRIJE. Cap. 800 ml.



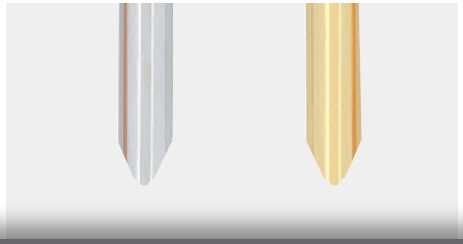


# BOLÍGRAFOS METÁLICOS

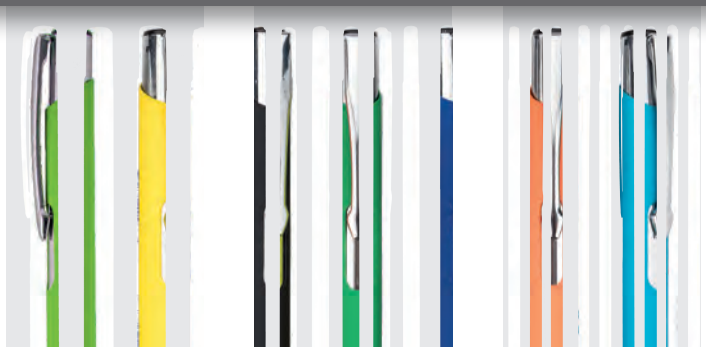




# BERNA

NUEVO

## FM 22990

MT Aluminio M 1.2 x 13.6 cm E 250 Pzas

MI 0.8 x 3 cm TI Grabado Láser / Serigrafía / Tampografía

Bolígrafo metálico con tapa y clip. Incluye caja.




# OPORTO

## FM 22030

MT Aluminio M 1.2 x 14 cm E 500 Pzas

MI 3 x 0.8 cm TI Grabado Láser / Serigrafía

Bolígrafo metálico con mecanismo retráctil y clip.






## PRATO

### FM 23057

MT Metal | M 1 x 14.1 cm | E 1,000 Pzas

MI 4 x 0.8 cm | TI Grabado Láser / Serigrafía / Tampografía

Bolígrafo metálico con mecanismo retráctil.






## SEVILLA

### AL 19130

MT Aluminio | M 1 x 13.5 cm | E 500 Pzas

MI 0.8 x 4 cm | TI Grabado Láser / Serigrafía / Tampografía

Repuesto disponible en tinta azul

Bolígrafo de aluminio con detalles en el clip y grip, con mecanismo de click.




## ZER

NUEVO

**AL 22984**

MT Metal | M 13.3 x 1 cm | E 500 Pzas

MI 0.7 x 4 cm | TI Grabado Láser / Serigrafía / Tampografía

Bolígrafo metálico con acabado rubber, clip y mecanismo retractil.



## DANTE

**FM 23056**

MT Metal | M 1.1 x 13.8 cm | E 250 Pzas

MI 4 x 0.8 cm | TI Grabado Láser / Tampografía

Bolígrafo metálico roller con clip y mecanismo retráctil.




Acabado Rubber

## AVENTUS

### AL 18115R

MT Metal / Rubber  M 1 x 13.3 cm  E 1,000 Pzas

MI 0.7 x 4 cm  TI Grabado Láser / Tampografía

Bolígrafo metálico acabado rubber con detalles en base y tapa color gris.




Acabado Rubber



## AKRON

### AL 19008

MT Metal / Rubber  M 1.2 x 14.5 cm  E 500 Pzas

MI 0.8 x 3.5 cm  TI Grabado Láser / Tampografía

Bolígrafo métalico en acabado rubber con clip y punta metálica, con mecanismo retráctil.

# APPEN

NUEVO

## FM 23989

MT Metal | M 1.3 x 15.6 cm | E 500 Pzas

MI 5 x 0.8 cm | TI Grabado Láser / Tampografía

Bolígrafo metálico con clip y tapa. Incluye caja individual.










# FURANNI

## FM 8260

MT Metal | M 1.3 x 13.5 cm | E 150 Pzas

MI 1 x 3.5 cm | TI Grabado Láser / Serigrafía / Tampografía

Bolígrafo metálico con goma touch screen. Incluye estuche de cierre magnético.








## MÓNACO

**FM 266**

MT Metal | M 1.2 x 13.7 cm | E 200 Pzas | MI 0.8 x 5 cm | TI Grabado Láser / Serigrafía / Tampografía

Bolígrafo metálico roller. Incluye estuche.




## CAMERUN

**FM 0571**

MT Metal | M 1 x 13.5 cm | E 500 Pzas

MI 0.8 x 4 cm | TI Grabado Láser / Serigrafía / Tampografía

Bolígrafo metálico con clip y detalles en dorado.

## JUNG

NUEVO

### AL 17024

MT Metal M 1 x 13.9 cm E 500 Pzas

MI 5 x 0.8 cm TI Grabado Láser / Serigrafía / Tampografía

Bolígrafo metálico con tapa y clip.




## LASKA

### FM 7555

MT Metal M 1 x 14 cm E 150 Pzas MI 0.9 x 3 cm TI Grabado Láser / Serigrafía / Tampografía

Bolígrafo metálico con tapa. Incluye estuche.







## ZUG

NUEVO

**AL 22054**

MT Metal | M 14.5 x 1 cm | E 500 Pzas

MI 0.7 x 3 cm | TI Grabado Láser / Serigrafía / Tampografía

Bolígrafo metálico con detalle en el centro, clip, goma touch screen y mecanismo de click.






## DALEZZO

**FM 8592**

MT Metal | M 1 x 14.1 cm | E 150 Pzas

MI 0.8 x 4 cm | TI Grabado Láser / Serigrafía / Tampografía

Bolígrafo metálico roller. Incluye estuche de cierre magnético.

# NIK

## AL 8265

MT Aluminio M 1.1 x 14 cm E 500 Pzas

MI 1 x 5 cm TI Grabado Láser / Serigrafía / Tampografía

Repuesto disponible en tinta azul

Bolígrafo de aluminio con tinta de gel.






Tinta gel



# MICHIGAN

## FM 0573

MT Metal M 1.1 x 13.5 cm E 500 Pzas

MI 0.8 x 3.5 cm TI Grabado Láser / Serigrafía / Tampografía

Bolígrafo metálico en acabado mate, clip, goma touch screen, detalles en color negro y mecanismo retráctil.













## CALGARY

### AL 19007

MT Aluminio / Rubber | M 1.1 x 13.5 cm | E 500 Pzas | MI 0.8 x 3.5 cm | TI Grabado Láser / Tampografía

Bolígrafo de aluminio en acabado rubber, con clip metálico y mecanismo retráctil.








## ABENDU

### FM 8593

MT Metal | M 1 x 14 cm | E 150 Pzas | MI 0.7 x 3.5 cm

TI Grabado Láser / Serigrafía / Tampografía

Bolígrafo metálico y mecanismo retráctil. Incluye estuche.






## VERALDI

### FM 8600

MT Metal | M 1.1 x 14 cm | E 150 Pzas | MI 0.8 x 4 cm

TI Grabado Láser / Serigrafía / Tampografía

Bolígrafo metálico roller con estuche de cierre magnético.








## MATIZ

### FM 931

MT Metal | M 1 x 13.8 cm | E 168 Pzas | MI 0.7 x 2.5 cm | TI Grabado Láser / Serigrafía / Tampografía

Set de bolígrafos metálicos en acabado mate. Un bolígrafo de punto fino tipo roller y otro con mecanismo retráctil con doble destape al grabar. Incluye estuche metálico.






## DUCATI

### FM 930

MT Fibra de carbono / Metal  M 1.2 x 14 cm  E 100 Pzas

MI 1 x 3.5 cm  TI Grabado Láser / Punta diamante / Serigrafía / Tampografía

Bolígrafo de fibra de carbono, con tapa metálica. Incluye estuche.







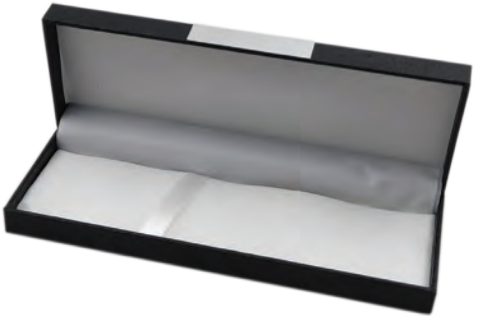

## KAFKA

### PT 1518-1

MT Aluminio / Rubber  M 1.2 x 14.3 cm  E 100 Pzas

MI 0.9 x 4 cm  TI Grabado Láser / Serigrafía / Tampografía

Bolígrafo metálico con tapa de plástico y acabado rubber en todo el cuerpo. Incluye estuche.

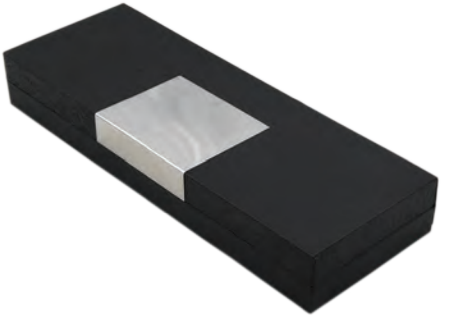

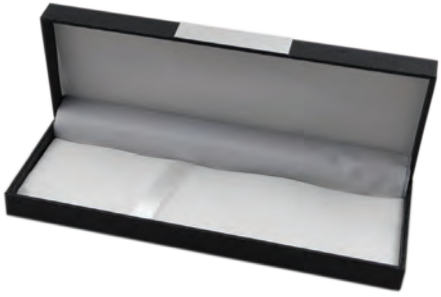

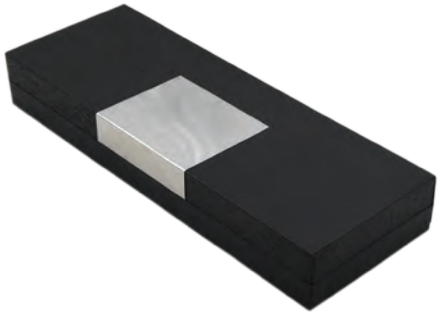





# WILDE

## PT 20230

MT Aluminio / Rubber  M 1 x 13.5 cm  E 100 Pzas

MI 0.9 x 3 cm  TI Grabado Láser / Serigrafía / Tampografía




Bolígrafo metálico con acabado rubber. Incluye tapa y estuche.








# ALMERIA

## FM 23089

MT Metal  M 1.1 x 13.8 cm  E 500 Pzas

MI 3.5 x 0.8 cm  TI Grabado Láser / Serigrafía / Tampografía

Bolígrafo metálico con clip, detalles en color negro en el cuerpo y mecanismo retráctil.




Acabado Rubber

## SIENA

### FM 20153

MT Metal / Rubber  M 1.2 x 14.3 cm  E 500 Pzas

MI 3.5 x 0.8 cm  TI Grabado Láser / Tampografía

Bolígrafo con acabado rubber, clip metálico y mecanismo retráctil.




Acabado Rubber

## PALERMO

### FM 23051

MT Metal / Rubber  M 1.2 x 14.5 cm  E 500 Pzas

MI 3 x 0.8 cm  TI Grabado Láser / Tampografía

Bolígrafo con acabado rubber, clip metálico y mecanismo retráctil.



# CHAK

## FM 0575

MT Metal M 1 x 14.5 cm E 500 Pzas

MI 0.8 x 3 cm TI Grabado Láser / Serigrafía / Tampografía

Bolígrafo metálico con clip, detalles en color plata en el cuerpo y mecanismo retráctil.





# ELIOT

## FM 0576

MT Metal M 14 x 0.8 cm E 1,000 Pzas

MI 4 x 0.6 cm TI Grabado Láser / Serigrafía / Tampografía

Bolígrafo metálico de diseño delgado con detalles plateados, clip y mecanismo retráctil.






Acabado Rubber

## MONTREUX

NUEVO

**AL 23180**

MT Metal | M 1 x 14 cm | E 500 Pzas

MI 5 x 0.7 cm | TI Grabado Láser / Serigrafía / Tampografía

Bolígrafo metálico con acabado rubber, clip y mecanismo de click.




Acabado Rubber

## SINTRA

**AL 23061**

MT Metal | M 1 x 14 cm | E 500 Pzas

MI 4.5 x 0.8 cm | TI Grabado Láser / Tampografía

Bolígrafo metálico con acabado rubber y mecanismo retráctil.

Acabado Rubber

## DICKENS

### AL 21014

MT Metal / Rubber  M 1 x 14 cm  E 500 Pzas  MI 0.9 x 6 cm

TI Grabado Láser / Serigrafía / Tampografía

Bolígrafo metálico con acabado rubber y mecanismo de click.




Acabado Rubber

## ISKAM

### AL 18009

MT Metal / Rubber  M 1.2 x 14.5 cm  E 500 Pzas

MI 1 x 4 cm  TI Grabado Láser / Serigrafía / Tampografía

Bolígrafo metálico con acabado rubber y goma touch screen. Mecanismo retráctil.








## MEDAL

### AL 19880

MT Metal | M 1 x 14 cm | E 500 Pzas

MI 0.8 x 4 cm | TI Grabado Láser / Serigrafía / Tampografía

Bolígafo metálico con acabado en espejo, clip y mecanismo de click.




## PISA

### FM 0572

MT Aluminio | M 0.8 x 13 cm | E 1,000 Pzas

MI 0.6 x 4 cm | TI Grabado Láser / Serigrafía / Tampografía

Bolígrafo de aluminio con clip y mecanismo retráctil.

Acabado Rubber

## THUN

NUEVO

### AL 22976

MT Metal M 13.8 x 1 cm E 500 Pzas

MI 5 x 0.7 cm TI Grabado Láser / Serigrafía / Tampografía

Bolígrafo con acabado rubber, grip de corcho y mecanismo de click.



Acabado Rubber

## KAI

### BP 23188

MT Aluminio/Bambú M 1 x 14.6 cm E 500 Pzas

MI 4.5 x 0.7 cm TI Grabado Láser / Tampografía

Bolígrafo con acabado rubber, grip de bambú, goma touch screen y mecanismo de click.






## TAAD

NUEVO

**AL 23150**

MT Metal | M 14 x 1 cm | E 500 Pzas

MI 5 x 0.7 cm | TI Grabado Láser / Serigrafía / Tampografía

Bolígrafo metálico con acabado rubber, detalle en bambú, clip y mecanismo de click.




## TABOR

**FM 0574**

MT Aluminio | M 0.8 x 13.8 cm | E 1,000 Pzas

MI 0.6 x 3.5 cm | TI Grabado Láser / Serigrafía / Tampografía

Bolígrafo de aluminio con clip y detalles en color con mecanismo retráctil.

# WEKEND

## AL 5555

MT Aluminio  M 0.9 x 12.5 cm  E 1,000 Pzas

MI 0.6 x 5.5 cm  TI Grabado Láser / Serigrafía / Tampografía

Bolígrafo de aluminio con mecanismo retráctil y goma óptica touch screen.






# BARÚ

## BP 4143

MT Aluminio  M 0.8 x 13.8 cm  E 1,000 Pzas

MI 0.6 x 4.4 cm  TI Grabado Láser / Serigrafía Tampografía

Bolígrafo de aluminio con clip metálico y mecanismo de click.






Acabado Rubber

## VERBEL

### AL 5558R

MT Metal / Rubber  M 0.8 x 14 cm  E 500 Pzas

MI 0.7 x 4.5 cm  TI Grabado Láser / Serigrafía / Tampografía

Bolígrafo metálico con acabado rubber, goma óptica touch screen y mecanismo retráctil.




## SINATRA

### AL 5558D

MT Aluminio  M 0.8 x 14 cm  E 1,000 Pzas

MI 0.7 x 4.5 cm  TI Grabado Láser / Tampografía

Bolígrafo de aluminio con goma touch screen. Mecanismo retráctil.

Acabado Rubber

# LAKEN

NUEVO

## AL 9064

MT Metal  M 14.5 x 1 cm  E 500 Pzas

MI 0.8 x 5 cm  TI Grabado Láser / Serigrafía / Tampografía

Bolígrafo metálico con acabado rubber, goma touch screen, clip y mecanismo de click.




Acabado Rubber

# MABIRA

## AL 9028M

MT Metal / Rubber  M 1 x 14 cm

E 500 Pzas  MI 0.9 x 4 cm

TI Grabado Láser / Serigrafía / Tampografía

Repuesto disponible en tinta azul

Bolígrafo metálico con acabado rubber, clip y mecanismo de click.






Acabado Rubber

## TAGU

### AL 17020

MT Metal / Rubber  M 1.2 x 14 cm

E 500 Pzas  MI 1 x 2 cm

TI Grabado Láser / Serigrafía / Tampografía

Repuesto disponible en tinta azul

Bolígrafo metálico con acabado rubber, clip y mecanismo de click.




## SKY

### AL 9029

MT Aluminio  M 0.9 x 14 cm

E 500 Pzas  MI 0.7 x 4.5 cm

TI Grabado Láser / Punta diamante
Serigrafía / Tampografía

Repuesto disponible en tinta azul

Bolígrafo de aluminio con clip metálico.

# ELEGANCE

## AL 9029 TOUCH

MT Metal | M 1 x 14 cm | E 500 Pzas | MI 0.7 x 5 cm

TI Grabado Láser / Serigrafía / Tampografía | Repuesto disponible en tinta azul

Bolígrafo metálico con goma touch screen en la punta, clip y mecanismo de click.



# SEREI

## FM 7301

MT Metal | M 1.4 x 15 cm | E 200 Pzas | MI 1 x 3 cm | TI Grabado Láser / Serigrafía Tampografía

Bolígrafo metálico con mecanismo retráctil de 4 tintas (Negro, rojo, azul, gris) y goma óptica touch screen. Incluye estuche.






# OXNARD

## ST 18106

MT Metal / Rubber | M 1 x 14 cm | E 200 Pzas

MI 0.8 x 4 cm | TI Grabado Láser / Serigrafía / Tampografía

Bolígrafo y lapicero metálico en acabado rubber con clip y mecanismo de click. Incluye estuche.









# BOLÍGRAFOS MULTIFUNCIONALES

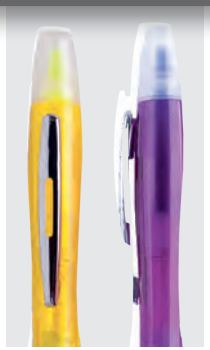













# CLINA

NUEVO

**FM 23988**

MT Metal M 1 x 14. 8 cm E 500 Pzas

MI 5 x 0.7 cm TI Grabado Láser / Tampografía / Serigrafía

Boligráfo metálico 4 en 1; Negro, rojo, azul y lapicero 0,5, incluye clip metálico.







# VICTUS

**AL 8703**

MT Aluminio M 1 x 14.1 cm E 1,000 Pzas

MI 0.7 x 3 cm TI Grabado Láser / Tampografía

Bolígrafo 3 en 1 con clip metálico y goma touch screen, tinta negra, roja y azul.








## NARA

### BP 23199

MT Plástico M 1 x 15 cm E 1,000 Pzas

MI Grabado Láser: 2.5 x 0.7 cm
Tampografía: 4 x 0.7 cm

TI Grabado Láser / Tampografía

Bolígrafo de plástico con grip de bambú, clip, goma touch screen y 4 tintas.




## GRANT

### EP 21051

MT Plástico M 1.3 x 12.5 cm E 1,000 Pzas

MI 5 x 1 cm TI Serigrafía / Tampografía

Bolígrafo 5 en 1. Incluye tinta negra, roja, azul, punta de grafito y goma.








# TORONTO

## ST 5295

MT Plástico M 5.5 x 13 cm E 200 Pzas

MI 4 x 10 cm TI Serigrafía / Tampografía

Set de escritura de plástico con asa que sirve como base. Contiene: 3 bolígrafos de color (negro, rojo y azul), 1 lapicero y 1 marcatextos verde.

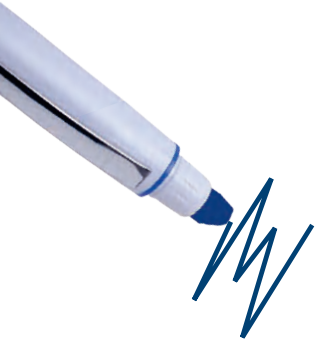

Marcador de cera






# VECTOR

## BP 7713B

MT Plástico M 1.7 x 14.8 cm E 1,000 Pzas

MI 1.6 x 5 cm TI Serigrafía / Tampografía

Bolígrafo de plástico con mecanismo retráctil y marcatextos de cera ( NO SE SECA).






## SPLASH

### BP 7019

MT Plástico M 1.4 x 14.5 cm E 1,000 Pzas

MI 1.2 x 3.8 cm TI Serigrafía / Tampografía

Bolígrafo de plástico de color traslúcido con marcatextos.







## OTAWA

### AL 19139

MT Plástico M 1 x 14.1 cm E 500 Pzas

MI 4 x 0.7 cm TI Grabado Láser / Tampografía

Bolígrafo con acabado rubber, clip de plástico, goma touch screen, mecanismo retráctil y marca textos.

# NIZA

## BP 2173 TOUCH

MT Plástico M 1.2 x 13.5 cm E 1,000 Pzas

MI 1 x 4 cm TI Tampografía

Repuesto de tinta azul

Bolígrafo de plástico con mecanismo retráctil, clip metálico, grip de goma y goma touch screen.




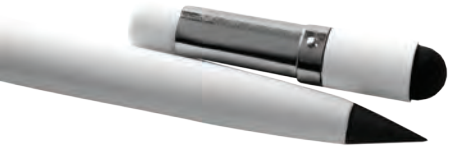

# FRANK

## EP 21036

MT Metal M 14.5 x 0.9 cm E 500 Pzas

MI 7 x 0.8 cm TI Grabado Láser / Serigrafía / Tampografía

Bolígrafo libre de tinta con goma y touch screen. El trazo gris simula la línea de un lápiz, no deja manchas y es posible borrarlo con una goma regular, la cual está incluida al destapar la parte superior del bolígrafo.






Limpiador de pantalla



## OASIS

### BP 8204

MT Plástico M 1.1 x 14.9 cm E 1,000 Pzas

MI 1 x 5.5 cm TI Serigrafía / Tampografía

Repuesto disponible en tinta azul

Bolígrafo de plástico, mecanismo retráctil, goma touch screen, limpiador de pantalla y soporte para celular.




## EXPRESS

### BP 7113

MT Plástico M 0.6 x 13.1 cm E 1,000 Pzas

MI 0.5 x 4 cm TI Serigrafía / Tampografía

Repuesto de tinta azul

Bolígrafo de plástico con mecanismo retráctil, con apariencia metálica, clip metálico y goma touch screen.









# NFC

## NP 21003

MT Plástico | M 1.1 x 14.2 cm | E 500 Pzas | MI 1 x 5 cm | TI Serigrafía / Tampografía

Bolígrafo con etiqueta NFC integrada que puede contener un enlace y es compatible con todos los teléfonos inteligentes NFC. Incluye goma touch screen.






# GEL

## SP 20010A

MT Plástico / Gel antibacterial | M 1.2 x 15.7 cm | E 1,000 Pzas

MI 1 x 5 cm | TI Serigrafía / Tampografía

Bolígrafo de plástico que incluye gel antibacterial en spray y es recargable. Cap: 3ml.






## LÁSER

### FM 6024

MT Metal | M 0.9 x 15 cm | E 200 Pzas

MI 0.6 x 3 cm | TI Grabado Láser / Serigrafía / Tampografía

Bolígrafo metálico con luz blanca, señalador láser y tinta negra. (Incluye estuche con 3 pilas de repuesto).






## BORTEX

### BP 19015

MT Plástico | M 1.5 x 9.8 cm | E 500 Pzas | MI 0.6 x 3 cm | TI Tampografía

Apuntador láser con goma touch screen, luz y clip. Incluye 3 baterías.




# LEYTON

## AL 7660

MT Aluminio / Plástico  M 0.9 x 12.5 cm  E 500 Pzas

MI 0.7 x 4 cm  TI Grabado Láser / Serigrafía / Tampografía

Bolígrafo de aluminio con luz blanca, láser y goma óptica touch screen. Incluye 3 baterías.



# TREK

## BP 8271

MT Metal / Plástico  M 1.2 x 14.5 cm  E 1,000 Pzas

MI 0.3 x 8 cm  TI Tampografía

Bolígrafo multifuncional con 2 puntas, desarmador, regla, nivelador, clip y goma touchscreen.






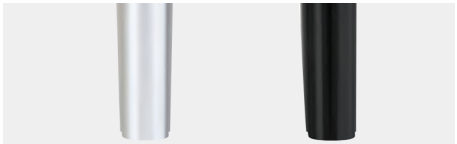



# BOLÍGRAFOS DE PLÁSTICO









# MIM

NUEVO

## BP 23165

MT Plástico | M 14.4 x 1 cm | E 1,000 Pzas | MI 6 x 0.7 cm | TI Serigrafía / Tampografía

Bolígrafo de plástico color sólido, clip transparente y mecanismo de click.









## PIXAR

### BP 18119D

MT Plástico | M 1 x 13.7 cm | E 1,000 Pzas

MI 0.6 x 2 cm | TI Tampografía

Bolígrafo de plástico con clip transparente y mecanismo de click.







## BOCELLI

### BP 19056

MT Plástico / Rubber | M 1 x 14 cm | E 1,000 Pzas

MI 0.8 x 4 cm | TI Tampografía

Bolígrafo con acabado rubber, tinta negra, clip de plástico y mecanismo de click.

# ELLIS

## BP 23558

MT Plástico M 1 x 14 cm E 1,000 Pzas

MI 4.5 x 0.7 cm TI Tampografía

Bolígrafo de plástico de color sólido, con clip blanco y mecanismo de click.




# MALAGA

## BP 20001

MT Plástico M 1 x 14.5 cm E 1,000 Pzas

MI 0.8 x 6 cm TI Serigrafía / Tampografía

Bolígrafo de plástico con barril y clip traslúcido, con mecanismo de click.






Acabado Rubber

## CODEX

NUEVO COLOR

### BP 235

MT Plástico / Rubber  M 1 x 14.2 cm

E 1,000 Pzas  MI 0.9 x 4.5 cm

TI Serigrafía / Tampografía

Repuesto disponible en tinta azul

Bolígrafo con acabado rubber tinta de gel y clip metálico.



## GIZA

### GL 21006

MT Plástico  M 1 x 13.8 cm  E 1,000 Pzas

MI 0.8 x 4.5 cm  TI Serigrafía / Tampografía

Bolígrafo de plástico de color sólido y tinta de gel.



Acabado Rubber

# TAIPEI

## GL 18154

MT Plástico / Rubber  M 0.9 x 14.4 cm  E 1,000 Pzas

MI 0.7 x 4 cm  TI Tampografía

Repuesto disponible en tinta azul

Bolígrafo de plástico sólido en acabado rubber.
Tinta de gel color negro.






Tinta Gel




Acabado Rubber

## BOLTON

NUEVO COLOR

**BP 8598**

MT Plástico / Rubber  M 1 x 14.7 cm

E 1,000 Pzas  MI 0.8 x 5.5 cm

TI Serigrafía / Tampografía

Repuesto disponible en tinta azul

Bolígrafo con acabado rubber de tinta gel y clip de plástico.




## MIST

**BP 8412B**

MT Plástico  M 1 x 13.8 cm  E 1,000 Pzas

MI 0.7 x 4 cm  TI Serigrafía / Tampografía

Bolígrafo de plástico con clip de color y grip de goma.

# DUNCAN

## BP 8405B

MT Plástico M 1 x 14 cm E 1,000 Pzas

MI 0.8 x 4 cm TI Serigrafía / Tampografía

Bolígrafo de plástico con clip traslúcido, punta con detalle de color y mecanismo de click.




# LOTUS

## BP 5589

MT Plástico M 1.2 x 14 cm E 1,000 Pzas

MI 1 x 3.8 cm TI Serigrafía / Tampografía

Bolígrafo de plástico con 4 tintas: rojo, negro, azul y verde.






## FARELL

### BP 2173B

MT Plástico M 1.8 x 14 cm E 1,000 Pzas

MI 1 x 3.2 cm TI Serigrafía / Tampografía

Repuesto disponible en tinta azul

Bolígrafo de plástico con clip metálico y grip de goma.




## STAR

### BP 2173A

MT Plástico M 1.3 x 14 cm E 1,000 Pzas

MI 1 x 3.2 cm TI Serigrafía / Tampografía

Repuesto disponible en tinta azul

Bolígrafo plateado con clip metálico y grip de goma.

# LONDON

## BP 2173C

MT Plástico | M 1.7 x 14 cm | E 1,000 Pzas | MI 1 x 3.2 cm | TI Serigrafía / Tampografía

Repuesto disponible en tinta azul

Bolígrafo de plástico traslúcido con clip metálico y grip de goma.









## CISNE

### BP 7435B

MT Plástico M 1.2 x 14.6 cm E 1,000 Pzas

MI 1 x 3.2 cm TI Tampografía

Repuesto disponible en tinta azul

Bolígrafo de plástico con mecanismo retráctil.




## LAKE

### BP 7435

MT Plástico M 1.2 x 14.6 cm E 1,000 Pzas

MI 1 x 3.2 cm TI Tampografía

Repuesto disponible en tinta azul

Bolígrafo de plástico de color sólido y mecanismo retráctil.

# FLAMENCO

## BP 8452

MT Plástico | M 1 x 13.5 cm | E 1,000 Pzas | MI 0.6 x 4 cm | TI Tampografía

Repuesto disponible en tinta azul

Bolígrafo de plástico con mecanismo retráctil.









## CAPRI

### BP 9902

MT Plástico M 1.3 x 14 cm

E 1,000 Pzas MI 1 x 4 cm

TI Serigrafía / Tampografía

Repuesto disponible en tinta azul

Bolígrafo de plástico traslúcido con grip de goma.




## CORTEZ

### BP 23559

MT Plástico M 1.1 x 14 cm E 1,000 Pzas

MI 4.5 x 0.8 cm TI Serigrafía / Tampografía

Bolígrafo de plástico con clip transparente y mecanismo de click.

# DUBLÍN

## BP 2805

MT Plástico | M 1 x 14 cm | E 1,000 Pzas | MI 0.8 x 3.2 cm | TI Serigrafía / Tampografía

Bolígrafo de plástico con clip frozen y grip de goma.









## LUXOR

### BP 2809

MT Plástico M 1 x 14.5 cm

MI 0.8 x 3.8 cm E 1,000 Pzas

TI Serigrafía / Tampografía

Bolígrafo de plástico de color sólido con clip transparente y grip de goma.



## TEC

### BP 8232C

MT Plástico M 1.1 x 14 cm E 1,000 Pzas

MI 0.7 x 5 cm TI Serigrafía / Tampografía

Repuesto disponible en tinta azul

Bolígrafo de plástico con color traslúcido y mecanismo de click.

Acabado Rubber

## KIDA

NUEVO

**BP 23164**

MT Plástico | M 1 x 14.5 cm | E 1,000 Pzas

MI 0.8 x 5 cm | TI Serigrafía / Tampografía

Bolígrafo de plástico con acabado rubber, grip de silicón y mecanismo de click.




## SOLID

**BP 84120**

MT Plástico | M 1.1 x 13.8 cm | E 1,000 Pzas

MI 4.5 x 0.7 cm | TI Tampografía

Bolígrafo de plástico de color sólido, con clip, textura y mecanismo de click.






## SHADOW

### BP 5244C

MT Plástico | M 1 x 14 cm | E 1,000 Pzas

MI 0.8 x 3.8 cm | TI Serigrafía / Tampografía

Bolígrafo de plástico de color sólido con clip y mecanismo de click.




## KAYEN

### BP 17122

MT Plástico | M 0.7 x 13.5 cm | E 1,000 Pzas

MI 0.6 x 5.5 cm | TI Serigrafía / Tampografía

Bolígrafo de plástico con mecanismo retráctil.

# BENTI

## BP 3536B

MT Plástico M 0.8 x 14 cm E 1,000 Pzas MI 0.6 x 4 cm

TI Serigrafía / Tampografía

Bolígrafo de plástico traslúcido con mecanismo retráctil.




# INDIGO

## BP 8384

MT Plástico M 1.1 x 14 cm E 1,000 Pzas

MI 0.8 x 3 cm TI Serigrafía / Tampografía

Bolígrafo de plástico con clip de color y grip de goma.









## DAKA

### BP 21041

MT Plástico M 0.9 x 13.9 cm E 1,000 Pzas

MI 4.5 x 0.6 cm TI Tampografía

Bolígrafo con acabado rubber, clip y mecanismo de click.




## MALEK

### BP 19013

MT Plástico M 1 x 14.4 cm E 1,000 Pzas

MI 0.9 x 4 cm TI Tampografía

Repuesto disponible en tinta azul

Bolígrafo de plástico de apariencia metálica con mecanismo de click.

# MERCURY

## BP 3904B

MT Plástico M 0.9 x 13.5 cm E 1,000 Pzas

MI 0.7 x 3.2 cm TI Serigrafía / Tampografía

Bolígrafo de plástico, mecanismo retráctil y apariencia metálica.







# SHELBY

## BP 17121R

MT Plástico M 1 x 14 cm E 1,000 Pzas

MI 0.8 x 5 cm TI Serigrafía / Tampografía

Bolígrafo de plástico con acabado rubber y mecanismo de click.






## MINOS

### BP 7009C

MT Plástico M 0.9 x 14.2 cm E 1,000 Pzas

MI 0.7 x 4.5 cm TI Serigrafía / Tampografía

Repuesto disponible en tinta azul

Bolígrafo con apariencia metálica, con grip de goma y clip rubber.




## JAVA

### BP 2911

MT Plástico M 1.2 x 13.5 cm E 1,000 Pzas

MI 0.8 x 3.5 cm TI Serigrafía / Tampografía

Bolígrafo de plástico con apariencia metálica y clip metálico.

## LIOZ

NUEVO

### GL 23169

MT Plástico | M 15.3 x 1.3 cm | E 500 Pzas

MI 5 x 1 cm | TI Serigrafía / Tampografía

Bolígrafo de plástico acabado rubber, tinta de gel y goma touch screen. Incluye tapa con clip y espacio que sirve como soporte para celular.




## ARGEL

### BP 23560

MT Plástico | M 1.1 x 14.2 cm | E 1,000 Pzas

MI 4.5 x 0.6 cm | TI Tampografía

Bolígrafo de plástico con clip metálico y mecanismo de click.






## TAG

### BP 1001

MT Plástico M 1 x 14 cm E 1,000 Pzas

MI 0.8 x 4 cm TI Serigrafía / Tampografía

Bolígrafo de plástico con apariencia metálica.




## ZIBO

### BP 5501C

MT Plástico M 1 x 13.2 cm E 1,000 Pzas

MI 0.9 x 3 cm TI Serigrafía / Tampografía

Repuesto disponible en tinta azul

Bolígrafo de plástico con apariencia metálica, y cuerpo solido.

# MANCHESTER

## GL 19014

MT Plástico M 1 x 13.5 cm

E 1,000 Pzas MI 0.8 x 4 cm

TI Tampografía

Bolígrafo de plástico con tinta gel, apariencia metálica y clip metálico.




# GOLDA

## GL 22001

MT Plástico M 14.5 x 1.1 cm E 1,000 Pzas

MI 4 x 0.8 cm TI Serigrafía / Tampografía

Bolígrafo de plástico con apariencia metalizada.






## MARCELLA

### GL 18151

MT Plástico M 1.1 x 14 cm E 1,000 Pzas

MI 0.8 x 4 cm TI Tampografía

Bolígrafo de plástico con apariencia metálica, tinta gel y clip metálico.



## COBRA

### LR 31001

MT Plástico M 13.2 x 1 cm E 1,000 Pzas

MI 0.8 x 4 cm TI Serigrafía / Tampografía

Bolígrafo de plástico con tinta de gel, tapa traslúcida y clip de plástico.

**La tinta rinde hasta 1500 mts.**

# TEAM

## LR 22031

MT Plástico M 1.1 x 14.5 cm E 1,000 Pzas

MI 4.5 x 0.8 cm TI Serigrafía / Tampografía

Bolígrafo con clip de plástico, mecanismo de click y tinta de gel.



# DEMON

## GL 20160

MT Plástico M 1 x 14.6 cm E 1,000 Pzas

MI 0.8 x 7 cm TI Serigrafía / Tampografía

Bolígrafo de plástico con tinta de gel, tapa traslúcida y clip de plástico. La tinta viene del color de la pluma. (negro y azul)

La tinta rinde hasta 1500 mts.






# LAAX

NUEVO

## GL 23091

MT Plástico | M 14.5 x 1 cm | E 1,000 Pzas | MI 5 x 0.7 cm | TI Serigrafía / Tampografía

Bolígrafo de plástico con tinta de gel, tapa sólida y clip de plástico.



# ARENAL

## BP 30128

MT Plástico M 1 x 14 cm E 1,000 Pzas

MI 0.7 x 4 cm TI Serigrafía / Tampografía

Repuesto disponible en tinta azul

Bolígrafo de plástico con clip de color traslúcido.




# TORINO

## BP 2040

MT Plástico M 1.2 x 13.5 cm E 1,000 Pzas

MI 1 x 3.8 cm TI Serigrafía / Tampografía

Repuesto disponible en tinta azul

Bolígrafo de plástico con clip de color y grip de goma.






## CLASS

### BP 3157

MT Plástico | M 1 x 14.5 cm | E 1,000 Pzas

MI 0.7 x 3.8 cm | TI Serigrafía / Tampografía

Repuesto disponible en tinta azul

Bolígrafo de plástico con clip de color.




## FORRAN

### BP 925

MT Plástico | M 0.8 x 15 cm | E 2,000 Pzas

MI 0.6 x 5.8 cm | TI Serigrafía / Tampografía

Bolígrafo de plástico con tapa de color.






## TONI

**C 01**

MT Acrílico | M 2 x 15.5 cm | E 250 Pzas | MI 1.3 x 11 cm | TI Serigrafía

Estuche universal de acrílico para bolígrafo.





## PORTA PLUMA

**BL 086**

MT Poliéster | M 50 x 28 cm | E 12 Pzas | MI 48 x 22 cm | TI Serigrafía / Sublimación

Estuche de poliéster con asas, 6 compartimentos, 3 ventanas protectoras y 3 cierres. Con espacio para 216 bolígrafos. INCLUYE 202 BOLIGRAFOS.

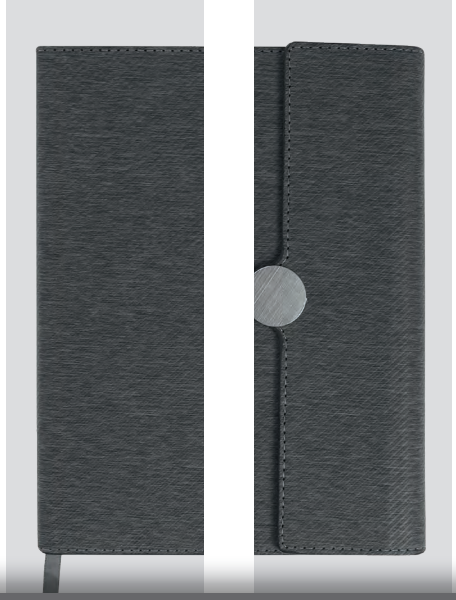



# OFICINA

**LIBRETAS • CARPETAS • ACCESORIOS DE OFICINA • ESCOLARES**


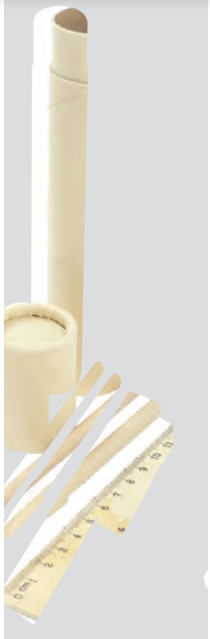

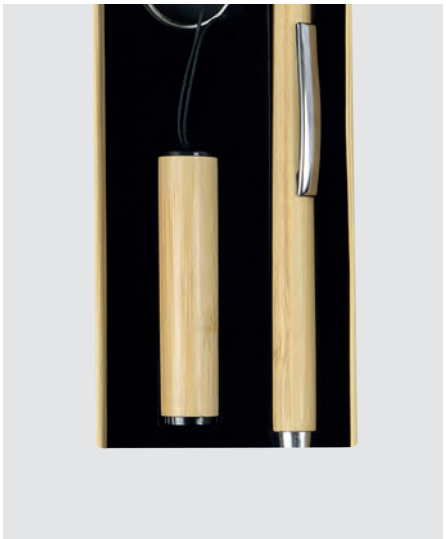











# DENIK

NUEVO

## AG 005

MT Curpiel | M 16 x 21.2 cm | E 60 Pzas | MI 8 x 14 cm | TI Bajo Relieve / Grabado Láser / Tampografía / Serigrafía

Agenda diaria con calendario de 2024 a 2028, 120 hojas, separador y broche magnético. Dentro de sus apartados contiene: datos personales, teléfonos de emergencia y festividades personales. Incluye bolígrafo.








# DAN

## AG 004

MT Curpiel | M 14 x 21 cm | E 60 Pzas | MI 8 x 6 cm / Placa: 2 x 2 cm

TI Grabado Láser / Tampografía / Serigrafía

Agenda diaria con calendario de 2023 a 2026 con 100 hojas rayadas, placa con broche magnetico, dentro de sus apartados contiene: datos personales, teléfonos de emergencia y festividades personales.

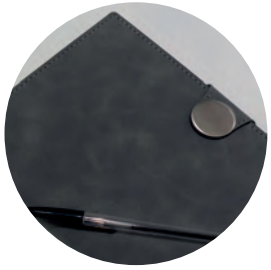

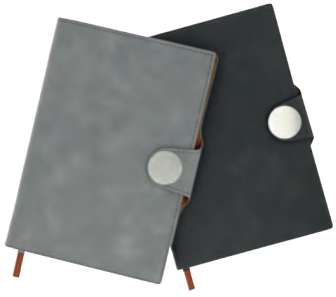










## WAATI

### AG 003

MT Curpiel  M 20.8 x 14.5 cm  E 60 Pzas

MI 8 x 6 cm / Placa: 4 x 1.5 cm  TI Grabado Láser / Tampografía / Serigrafía

Agenda diaria con calendario de 2023 a 2026 con 140 hojas rayadas, placa con broche magnetico, dentro de sus apartados contiene: datos personales, teléfonos de emergencia y festividades personales.




## MEET

### AG 001

MT Poliuretano  M 16.5 x 21 cm

E 60 Pzas  MI 12 x 16 cm

TI Grabado Láser / Tampografía / Serigrafía / Bajo Relieve



Agenda diaria con calendario de 2023 a 2026 con 120 hojas de raya. Dentro de sus apartados contiene: datos personales, teléfonos de emergencia y festividades personales. Incluye bolígrafo.








## ZOOM

**AG 002**

MT Poliuretano | M 14.5 x 21 cm | E 60 Pzas | MI 8 x 5 cm | TI Grabado Láser / Tampografía / Serigrafía / Bajo Relieve

Agenda diaria con calendario de 2023 a 2026 con botón de cierre magnético y 116 hojas de raya.
Dentro de sus apartados contiene: datos personales, teléfonos de emergencia y festividades personales.










## PRINCE

**O 067**

MT Curpiel | M 14.5 x 21 cm | E 54 Pzas | MI 9 x 15 cm | TI Grabado Láser / Bajo Relieve / Serigrafía / Tampografía

Libreta de curpiel con broche de cierre magnético, separador y 120 hojas de raya.








## AUSTEN

NUEVO

### O 114

MT Curpiel M 14.5 x 21.2 cm E 60 Pzas

MI Placa: 4 x 0.9 cm Libreta: 9 x 15 cm TI Bajo Relieve / Grabado Láser / Tampografía / Serigrafía

Libreta de curpiel con 96 hojas de raya, separador y broche magnético.




## MOET

### O 052

MT Poliuretano M 15 x 21 cm

E 52 Pzas MI 10 x 7 cm

TI Grabado Láser / Serigrafía

Libreta de poliuretano con 140 hojas rayadas y broche magnético.







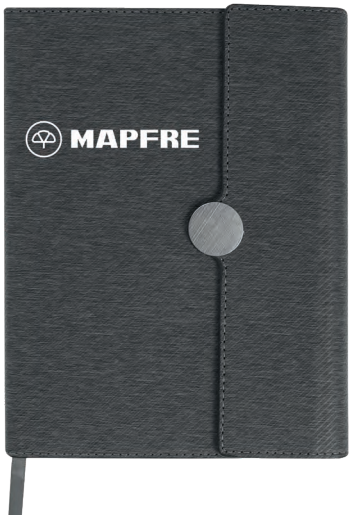


## CONAN

NUEVO

### O 112

MT Poliuretano | M 14.5 x 20.8 cm | E 60 Pzas

MI Placa: 2 x 2 cm / Libreta: 7 x 15 cm | TI Bajo Relieve / Grabado Láser / Serigrafía / Tampografía

Libreta de poliuretano con 120 hojas de raya, separador y broche magnético.










## PRADA

### O 090

MT Poliuretano | M 14.5 x 21 cm | E 100 Pzas | MI 11 x 18 cm | TI Grabado Láser / Tampografía / Serigrafía / Bajo Relieve

Libreta de poliuretano con pasta texturizada, 96 hojas de raya, resorte a la mitad y separador.

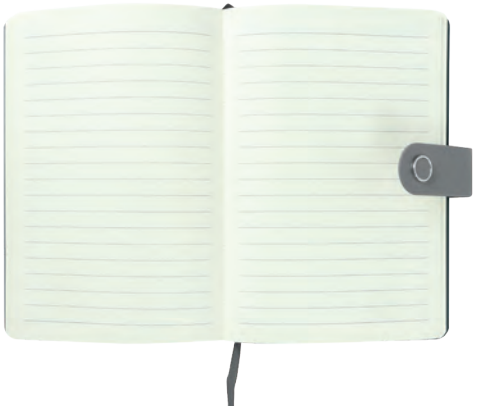






## CAMUS

NUEVO

**O 119**

MT Poliuretano | M 14.5 x 21 cm | E 78 Pzas | MI 9 x 15 cm | TI Bajo Relieve / Grabado Láser / Tampografía / Serigrafía

Libreta de poliuretano con 136 hojas de raya, separador y broche magnético.










## BARCELONA

**O 086**

MT Poliuretano | M 14.5 x 21 cm | E 60 Pzas | MI 8 x 4.5 cm | TI Bajo Relieve / Grabado Láser

Libreta de poliuretano texturizada con compartimento para celular y resorte para pluma en la pasta, 112 hojas rayadas y separador.












## DOT

NUEVO

**O 111**

MT Poliuretano | M 14.5 x 20.9 cm | E 60 Pzas | MI 8 x 7 cm | TI Bajo Relieve / Grabado Láser / Tampografía / Serigrafía

Libreta de poliuretano con 120 hojas de raya y separador.







## COUTO

**O 105**

MT Poliuretano | M 14.5 x 21 cm | E 72 Pzas | MI Pasta: 5 x 14 cm / Madera: 3 x 5 cm | TI Grabado Láser / Bajo Relieve / Serigrafía / Tampografía

Libreta de poliuretano con hojas de raya y bambú que sirve cómo soporte para celular.












## JOYCE

NUEVO

**O 121**

MT Poliuretano | M 15.2 x 21 cm | E 78 Pzas | MI 9 x 15 cm | TI Bajo Relieve / Grabado Láser Tampografía / Serigrafía

Libreta de poliuretano con 124 hojas de raya, bolígrafo y separador de hojas.











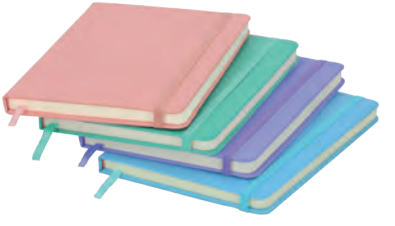

## TIRAMISÚ

**O 106**

MT Poliuretano | M 14.5 x 21 cm | E 78 Pzas | MI 7 x 15 cm | TI Grabado Láser / Bajo Relieve / Serigrafía

Libreta de poliuretano con 90 hojas rayadas y tonos pastel.

# MILAN

## O 083

MT Poliuretano M 14.5 x 21 cm E 72 Pzas MI 11 x 8 cm TI Grabado Láser / Serigrafía / Tampografía

Libreta de poliuretano con pasta texturizada, 96 hojas rayadas y separador.










# LAMBA

## O 068

MT Poliuretano M 14.5 x 21 cm E 80 Pzas MI 7 x 9 cm TI Grabado Láser / Bajo Relieve
Serigrafía / Tampografía

Libreta de poliuretano con 90 hojas de raya, banda elástica para sujetar cubierta y separador.



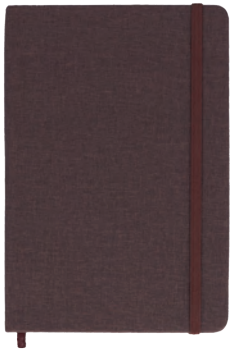

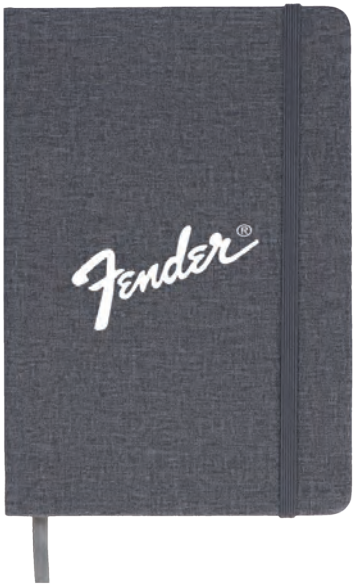



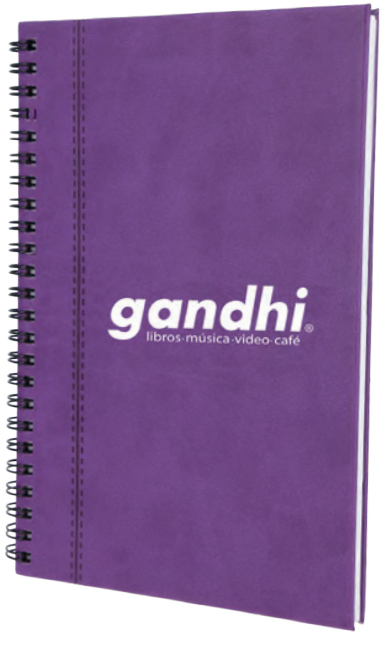




## SPARTAN

### O 055

MT Poliuretano | M 14.5 x 21 cm | E 60 Pzas | MI 10 x 15 cm

TI Grabado CO2 / Bajo Relieve / Grabado Láser / Serigrafía

Libreta de poliuretano con espiral metálico y 70 hojas de raya.












# PREMIUM

## O 006

MT Poliuretano | M 14 x 21 cm | E 78 Pzas | MI 7 x 15 cm | TI Grabado CO2 / Bajo Relieve
Grabado Láser / Serigrafía / Tampografía

Libreta de poliuretano con 90 hojas de raya.



# VENECIA

## O 082

MT Poliuretano M 14.5 x 21 cm E 100 Pzas

MI 8 x 16 cm TI Grabado Láser / Serigrafía / Tampografía

Libreta de poliuretano con 92 hojas rayadas, banda elástica en la parte inferior, separador y placa metálica.















# POE

## O 096

MT Curpiel M 14.5 x 21 cm E 100 Pzas

MI 8 x 15 cm TI Grabado Láser / Serigrafía / Tampografía

Libreta curpiel con 96 hojas rayadas, separador y filo metálico.





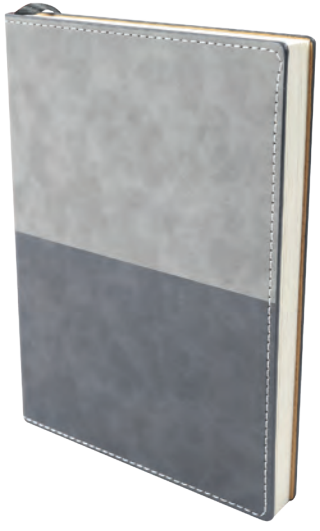




## BICO

NUEVO

**O 113**

MT Poliuretano | M 14 x 21 cm | E 60 Pzas | MI 10 x 7 cm | TI Bajo Relieve / Grabado Láser / Tampografía / Serigrafía

Libreta de poliuretano bicolor con 120 hojas de raya y separador.








## SPLIT

**O 084**

MT Poliuretano | M 14.5 x 21 cm | E 80 Pzas

MI 10 x 8 cm | TI Grabado en bajo relieve / Grabado Láser / Serigrafía / Tampografía

Libreta de poliuretano con acabado glitter, banda elástica en la parte inferior, 90 hojas de raya y separador.








## ENCINO

### O 035

MT Poliuretano | M 14.5 x 21 cm | E 90 Pzas | MI 10 x 19 cm | TI Grabado Láser / Bajo Relieve Serigrafía / Tampografía

Libreta con pasta texturizada, 90 hojas de raya, banda elástica para sujetar cubierta, sobre y separador.





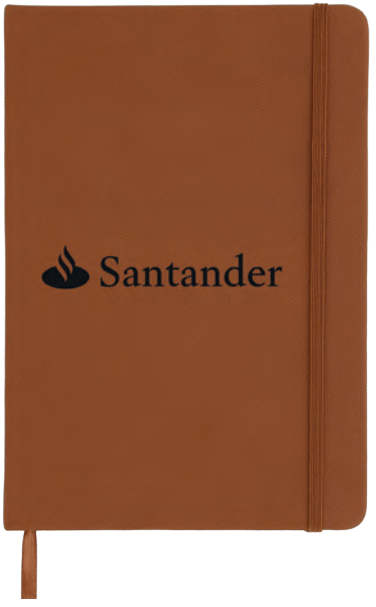


## KEEPER

### O 101

MT Poliuretano | M 14.5 x 21 cm | E 72 Pzas

MI 10 x 15 cm | TI Grabado Láser / Serigrafía / Tampografía

Libreta de poliuretano con 96 hojas de raya, banda elástica para sujetar cubierta y textura.



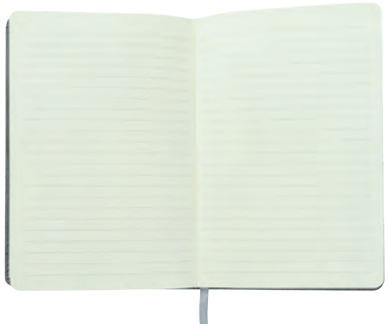

# PIXEL

NUEVO

## O 117

MT Poliuretano | M 14.5 x 21 cm | E 72 Pzas | MI 10 x 16 cm

TI Bajo Relieve / Grabado Láser / Tampografía / Serigrafía

Libreta de poliuretano con antireflejante en forma de pixeles, 96 hojas de raya, separador y banda elastica.






# DIAMOND

## O 037

MT Poliuretano | M 14 x 21 cm | E 80 Pzas | MI 7 x 15 cm

TI Grabado Láser / Bajo Relieve / Serigrafía / Tampografía

Libreta con pasta texturizada de apariencia metálica con 90 hojas de raya, separador y banda elástica para sujetar cubierta.














## WOOLF

NUEVO

**O 115**

MT Poliuretano | M 14.5 x 21.2 cm | E 60 Pzas | MI 8 x 15 cm | TI Bajo Relieve / Grabado Láser Tampografía / Serigrafía

Libreta de poliuretano con 96 hojas de raya, separador y cinta elástica.

## ROMA

**O 089**

MT Poliuretano | M 14.5 x 21 cm | E 60 Pzas | MI 9 x 9 cm | TI Grabado Láser / Serigrafía / Tampografía

Libreta de poliuretano con broche magnético, 96 hojas de raya y separador.












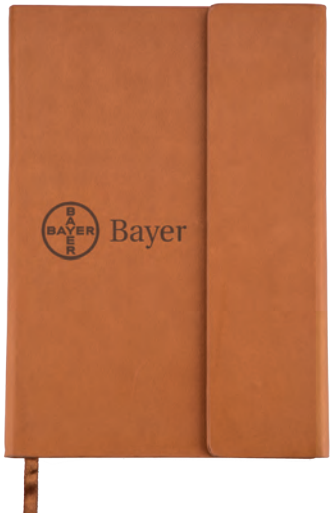




## SLANK

### O 032

MT Poliuretano M 15.1 x 21 cm E 72 Pzas

MI 6 x 18 cm TI Bajo Relieve / Serigrafía / Tampografía

Libreta de poliuretano con 90 hojas de raya, broche magnético y separador.














## SPIRIT

### O 003

MT Plástico M 15 x 20 cm E 100 Pzas MI 7.5 x 15 cm TI Serigrafía

Libreta de 80 hojas, cubierta de plástico, espiral metálico y bolígrafo.





## PHARMA

### O 007

MT Poliuretano | M 9.5 x 15 cm | E 200 Pzas | MI 6 x 11 cm | TI Grabado Láser / Bajo Relieve Serigrafía / Tampografía

Mini libreta de poliuretano con 80 hojas de raya y banda elástica para sujetar cubierta.




## DAFTAR

### O 057

MT Poliuretano | M 8.5 x 14 cm | E 200 Pzas | MI 5 x 11 cm | TI Serigrafía / Tampografía

Mini libreta de poliuretano con banda elástica para sujetar cubierta, separador y 75 hojas de raya. Incluye bolígrafo con goma touchscreen.







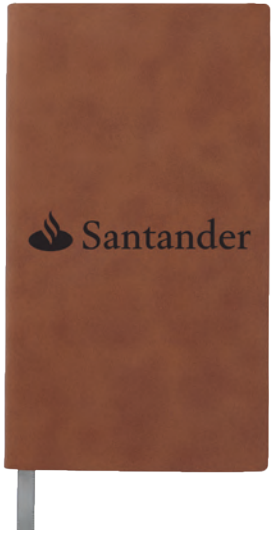


## ARQUI

NUEVO

**O 120**

MT Poliuretano | M 9.8 x 17.5 cm | E 100 Pzas | MI 7 x 12 cm | TI Bajo Relieve / Grabado Láser / Tampografía / Serigrafía

Libreta de poliuretano con 86 hojas de raya y separador.







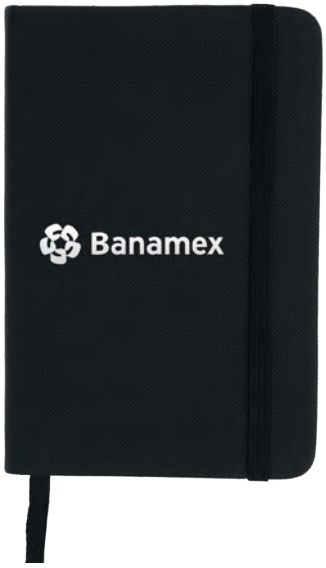




## MINI KEEPER

**O 102**

MT Poliuretano | M 9.5 x 14.5 cm | E 144 Pzas | MI 7 x 10 cm | TI Grabado Láser / Serigrafía / Tampografía

Libreta de poliuretano con 96 hojas de raya, banda elástica para sujetar cubierta y textura.



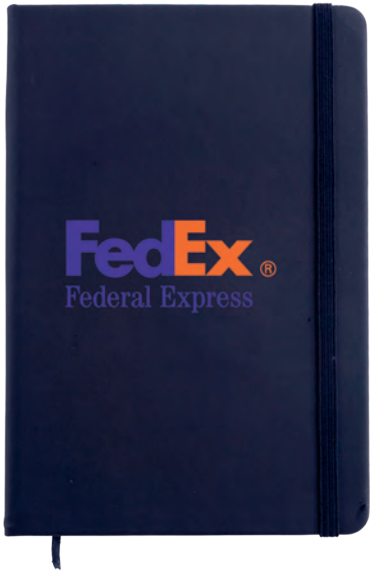


# MINI PREMIUM

## O 028

MT Poliuretano  M 9.5 x 15 cm  E 200 Pzas

MI 6 x 11 cm  TI Grabado Láser / Bajo Relieve / Serigrafía / Tampografía

Mini libreta de poliuretano con 80 hojas de raya y banda elástica para sujetar cubierta.






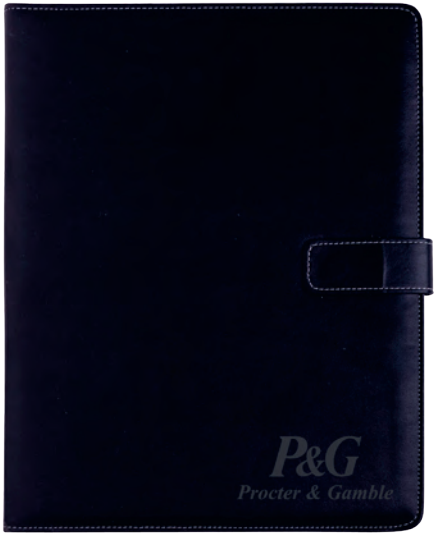


# ROYAL

## O 010

MT Curpiel M 25 x 32 cm E 30 Pzas MI 7 x 7 cm

TI Grabado Láser / Bajo Relieve / Serigrafía / Tampografía

Carpeta de curpiel tamaño carta con block con 30 hojas de raya, compartimento para tarjetas, porta bolígrafo y cierre magnético.









# TALENT

## O 008

MT Curpiel M 18 x 23.5 cm E 40 Pzas MI 6 x 5 cm TI Grabado Láser / Bajo Relieve / Serigrafía / Tampografía

Carpeta de curpiel con block de 90 hojas de raya de 14.5 x 21 cm y arillo metálico.








## TOKIO

### O 081

MT Poliuretano | M 17.5 x 23 cm | E 40 Pzas | MI 6 x 6 cm | TI Grabado Láser / Tampografía

Carpeta de poliuretano con broche magnético, placa metálica, porta papeles en la pasta, porta tarjetas, 98 hojas de raya y arillo metálico.












## LUPIN

### O 091

MT Poliéster / Poliuretano | M 25 x 32 cm | E 30 Pzas | MI 10 x 10 cm | TI Bajo Relieve / Serigrafía

Carpeta multiusos con exterior de poliéster, broche y compartimento externo para bolígrafo. Cuenta con block de notas tamaño carta de 30 hojas de raya, cintas elásticas para sujetar Smartphones y memorias USB u otros accesorios, compartimento con ventana plástica para credenciales, divisiones para tarjetas y bolsa de malla.







# HENDRIK

## O 053

MT Poliuretano M 22 x 29 cm E 24 Pzas MI 11 x 23 cm TI Grabado Láser

Carpeta de poliuretano con cierre de broche, porta tarjetas, 50 hojas rayadas y arillo metálico.






# BARLOW

## O 009

MT Curpiel M 26 x 33.5 cm E 30 Pzas MI 7 x 7 cm TI Grabado Láser / Bajo Relieve / Serigrafía / Tampografía

Carpeta de curpiel tamaño carta con cierre, block con 30 hojas de raya, compartimento para tarjetas y porta bolígrafo.












## BASS

NUEVO

**O 107**

MT Curpiel | M 32.6 x 24.5 cm | E 40 Pzas

MI 21 x 15 cm | TI Bajo Relieve / Grabado Láser / Tampografía / Serigrafía



Set ejecutivo que incluye: 1 libreta tipo carpeta con cierre magnético, 1 llavero metálico con correa, 1 pluma de metal con mecanismo retráctil y un tarjetero.








## HIGH

**O 027**

MT Curpiel | M 17 x 16 cm | E 76 Pzas | MI 15 x 7 cm | TI Grabado Láser / Serigrafía / Tampografía

Set ejecutivo que incluye: llavero metálico, tarjetero, bolígrafo y estuche de regalo.

# BOSS

## O 039

MT Curpiel / Metal  M 20 x 14 cm

E 80 Pzas  MI 15 x 7 cm

TI Grabado Láser / Serigrafía / Tampografía

Set ejecutivo que Incluye: llavero metálico, porta tarjetero, bolígrafo, navaja y estuche de regalo.



# MENCH

## O 072

MT Metal  M 14.5 x 14.5 cm  E 76 Pzas  MI 4.5 x 7 cm  TI Grabado Láser / Serigrafía / Tampografía

Set ejecutivo que incluye: llavero metálico con correa, tarjetero metálico, pluma de metal con tinta de gel, batería portátil de 2200 mAh con cable de carga y estuche de regalo.










## CAPO

NUEVO

**LE 054**

MT Bambú | M 24.5 x 22 cm | E 50 Pzas | MI 15 x 13 cm | TI Grabado Láser / Serigrafía / Tampografía

Set ejecutivo que incluye: 1 libreta de bambú, 1 llavero metálico con bambú y 1 pluma de metal con acabado de bambú, goma touch screen y mecanismo de click.








## PAGE

**O 093**

MT Metal / Curpiel | M 17 x 16.5 cm | E 76 Pzas

MI Pluma: 3 x 0.8 cm / Llavero: 3 x 1 cm / Tarjetero: 3 x 1 cm | TI Grabado Láser / Tampografía

Set ejecutivo que incluye: llavero metálico con curpiel, tarjetero, bolígrafo metálico y estuche de regalo.





# MAO

NUEVO

## O 124

MT Bambú | M Pluma: 14.3 x 1.1 cm, Llavero: 6.5 x 1.5 cm | E 200 Pzas

MI Pluma: 6 x 0.8 cm, Llavero: 1 x 4.5 cm | TI Grabado Láser / Serigrafía / Tampografía

Set de bambú que incluye; 1 bolígrafo con clip, mecanismo de click y goma touch screen, además de 1 lampara/llavero con aro reforzado que prende al tirar del cordón.




# WALLY

## O 071

MT Curpiel | M 11.5 x 10 cm | E 300 Pzas | MI 5 x 3.5 cm | TI Grabado Láser /Bajo Relieve / Serigrafía / Tampografía

Cartera de curpiel con compartimiento doble de billetes, organizador de tarjetas y credenciales.










## NOT

NUEVO

**LE 055**

MT Cartón | M 10 x 9.2 x 10 cm | E 45 Pzas | MI Arriba: 7 x 3.5 cm / Abajo: 7 x 3.5 cm | TI Serigrafía / Tampografía

Estuche ecológico rígido en forma de casa que contiene block de notas y banderas adhesivas de colores.









## CARD

**O 015**

MT Aluminio | M 9.3 x 6 cm | E 1,000 Pzas | MI 6 x 3 cm | TI Grabado Láser / Serigrafía

Tarjetero de aluminio.












## CALENDO

### O 077

MT Aluminio | M 10.5 x 11.7 cm | E 300 Pzas | MI 5 x 2 cm | TI Grabado Láser / Tampografía

Mini calendario con base, rejilla movible y ruleta de aluminio para modificar los días y meses del año.










## WAZI

### O 012

MT Curpiel | M 13.5 x 10.5 cm | E 100 Pzas | MI 7 x 5 cm | TI Serigrafía / Tampografía

Estuche con notas y banderas adhesivas. Incluye calendario 2024 - 2025.








## ECOLE

### O 065

MT Plástico | M 9.5 x 6 cm | E 240 Pzas | MI 4 x 3 cm | TI Serigrafía / Tampografía

Mini set de oficina que incluye: 10 clips estándar, 5 clips sujetadocumentos, despachador de cinta adhesiva y estuche de plástico.





## SANTY

### O 016

MT Plástico | M 10.5 x 11.5 cm | E 140 Pzas | MI 4 x 4 cm | TI Serigrafía / Tampografía

Set escolar de plástico con clips, grapas, quita grapas, tijeras, sacapuntas, engrapadora y cinta adhesiva.






# ZEN

NUEVO

## O 116

MT Plástico | M 10 x 9 cm | E 96 Pzas

MI Tapa: 4.5 x 2 cm / Abajo: 5 x 1.5 cm | TI Serigrafía / Tampografía

Organizador de plástico para escritorio con 3 niveles y orificio para plumas.














## ORGANZO

NUEVO

**O 123**

MT Bambú / Metal | M Bote: 8 x 9.5 cm / Base: 12.5 x 8.4 cm | E 50 Pzas

MI 2 x 6 cm | TI Grabado Láser / Serigrafía / Tampografía

Lapicero de metal con base de bambú que incluye ranura para porta celular.





## ZARATA

**O 030**

MT Plástico | M 8 x 10.6 cm | E 160 Pzas

MI 4 x 2 cm | TI Serigrafía / Tampografía

Lapicero de plástico acabado mate, cuenta con 3 compartimentos.



# PEN

## O 094

MT Plástico M 11.5 x 6.5 cm E 144 Pzas

MI 4 x 4 cm TI Tampografía / Serigrafía

Organizador de escritorio con dos compartimentos.




# DEPOT

## O 075

MT Plástico M 8.1 x 10.2 cm E 72 Pzas

MI 5 x 8.5 cm TI Serigrafía / Tampografía

Portalapicero de plástico.








## VINTAGE

**O 017**

MT Plástico | M 22.7 x 32.5 cm | E 20 Pzas | MI 10 x 3.5 cm | TI Serigrafía / Tampografía

Reloj de pared rectangular. Utiliza una batería AA (No incluida).








## TAIMI

**O 097**

MT Plástico | M 26 x 26 cm | E 30 Pzas | MI 3 x 1 cm | TI Tampografía

Reloj de pared circular, utiliza batería AA (No incluida).






## WRISTE

### O 104

MT Poliéster | M 21 x 23 cm | E 250 Pzas | MI 10 x 10 cm | TI Serigrafía

Mouse pad ergonómico y descansador de muñeca.







## RUG

### O 059

MT Poliéster | M 25 x 22 cm | E 80 Pzas | MI 8 x 8 cm | TI Serigrafía / Tampografía

Mouse pad ergonómico con grosor de 5 mm. y descansador de gel para muñeca.

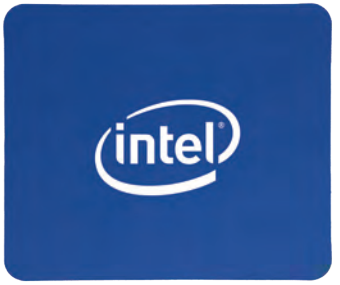








## MAT

### O 058

MT Poliéster M 19 x 22 cm E 250 Pzas

MI 9 x 8 cm TI Serigrafía / Tampografía

Mouse pad de poliéster con grosor de 2 mm.










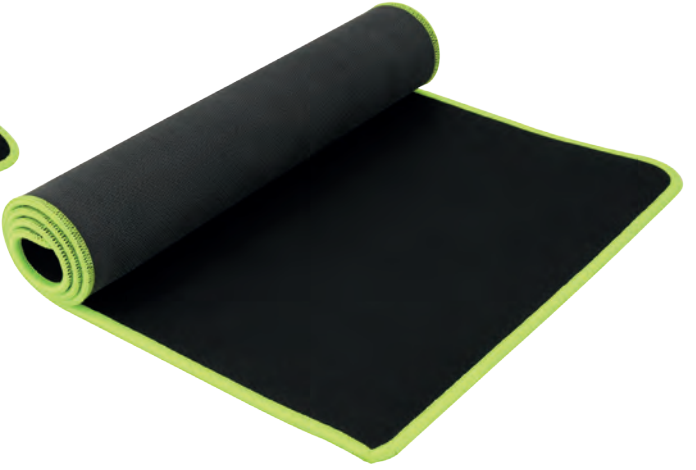

## GAMER

### O 099

MT Poliéster M 68.5 x 30 cm E 50 Pzas MI 21 x 27 cm TI Serigrafía

Tapete mouse pad con superficie suave y base antiderrapante.

# LUMUS

## O 079

MT Plástico M 9.5 x 44 cm E 100 Pzas

MI 4 x 2 cm TI Tampografía

Lámpara portátil con luz LED, lapicero, base, soporte flexible de plástico con modificador de intensidad touch. Incluye cable de carga.






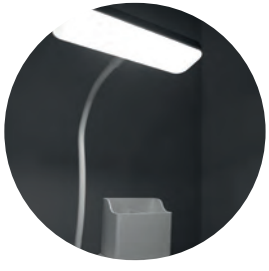

# SHAZAM

## O 098

MT Plástico M 16.8 x 31 cm E 50 Pzas

MI 5 x 4 cm TI Serigrafía / Tampografía

Lámpara para escritorio con multiorganizador, luz cálida y blanca, cargador incluido, potencia de 4w. (No es recargable)












## YUGA

### O 044

MT Plástico M 10.3 x 38 cm E 60 Pzas

MI 4 x 1.5 cm TI Tampografía

Lámpara de plástico con tecnología de encendido táctil y luz LED. Incluye cable de carga.






## LUMIERE

### O 061

MT Plástico M 8 x 29 cm E 300 Pzas

MI 2 x 1.5 cm TI Tampografía

Lámpara de escritorio con luz LED y encendido de click. Utiliza 3 baterías AAA (No incluidas).

# PANKHA

NUEVO

## O 122

MT Plástico M 11.6 x 14 cm E 120 Pzas

MI 4 x 1 cm TI Tampografía

Mini ventilador ajustable con 2 velocidades y batería recargable.






# LOFT

## O 063

MT Plástico M 15 x 16 cm E 60 Pzas MI 3 x 3 cm TI Tampografía

Mini ventilador de escritorio con conexión USB.










## FAN

### O 078

MT Plástico | M 10.3 x 23 cm | E 100 Pzas | MI 2 x 4 cm | TI Tampografía

Ventilador portátil con luz, base y mango de plástico, botón de encendido y apagado con 3 velocidades. (Batería recargable incluida).







## ARIA

### O 092

MT Plástico | M 10.5 x 10.5 cm | E 72 Pzas

MI Tampografía: 1.5 x 1.5 cm / Serigrafía: 6 x 2 cm | TI Tampografía / Serigrafía

Mini ventilador plegable y de tamaño ajustable capaz de cambiar su posición a 180°. Incluye 3 velocidades, batería recargable y cable de carga DC5V.





## DAUN

NUEVO

**LE 053**

MT MDF | M 24 x 34 cm | E 100 Pzas

MI 18 x 20 cm | TI Grabado Láser / Serigrafía / Tampografía

Tabla de madera sujeta papel con clip de metal tamaño carta.






## TOKS

**O 080**

MT Plástico | M 22.5 x 32 cm | E 120 Pzas

MI 18 x 25 cm | TI Serigrafía

Tabla sujetadocumentos de plástico con clip de metal.








## ALBERT

### CA 006

MT Plástico | M 6 x 9 cm | E 600 Pzas | MI 3.5 x 1 cm | TI Tampografía

Calculadora de bolsillo. Batería incluida








## NIKOLA

### CA 007

MT Plástico | M 6.8 x 11.8 cm | E 300 Pzas | MI 4 x 1.5 cm | TI Serigrafía / Tampografía

Calculadora de 8 dígitos con botones de cuadro. Incluye baterías.







## SAM

### CA 004

MT Plástico M 6.8 x 11.5 cm E 600 Pzas MI 5 x 1.5 cm

TI Serigrafía / Tampografía

Calculadora de 8 dígitos con botones de cuadro. Batería incluida.






## TEXAS

### CA 001

MT Plástico M 5.3 x 9.8 cm E 500 Pzas MI 4 x 1 cm TI Serigrafía / Tampografía

Calculadora de bolsillo con cordón. Batería incluida.







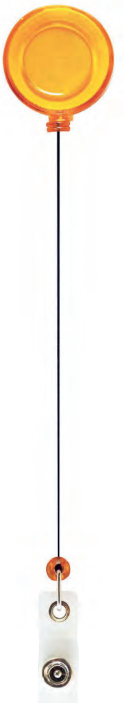

## LUKY

**O 002**

MT Plástico M 3 x 8.4 cm E 1,000 Pzas MI 2 x 2 cm TI Serigrafía / Gota de resina

Yoyo portagafete de color traslúcido.



## SENSI

**O 004**

MT Plástico M 3 x 8.4 cm E 1,000 Pzas MI 2 x 2 cm TI Serigrafía / Gota de resina

Yoyo portagafete de color sólido.



# ESPIRO

## O 064

MT Poliéster | M 2.3 x 53 cm | E 1,000 Pzas | MI 1.3 x 30 cm | TI Serigrafía

Cinta portagafete con broche de seguridad, clip desmontable de plástico y gancho metálico.













# SAEK

NUEVO

## O 108

MT Plástico | M 10 x 5.8 cm | E 450 Pzas | MI 6 x 1.5 cm | TI Serigrafía / Tampografía

Mini set con estuche plástico de broche con 4 marca textos de diferentes colores.








## FARBY

NUEVO

**O 109**

MT Plástico | M 10.6 x 16 cm | E 120 Pzas | MI 7 x 5 cm | TI Serigrafía / Tampografía



Set de plástico con broche que incluye 12 plumones de diferentes colores.








## TAHTA

NUEVO

**O 118**

MT Metal / Madera | M 27.3 x 20.5 cm | E 100 Pzas | MI 10 x 1.5 cm

TI Grabado Láser / Serigrafía / Tampografía

Pizarrón de doble cara con acabado de madera que incluye mini borrador, plumón y gis.





## LIMA

**HP 19077**

MT Plástico / Cera | M 5 x 8.5 cm | E 300 Pzas | MI 3 x 5 cm | TI Serigrafía / Tampografía

Mini set con estuche de plástico y 3 marcatextos de cera con mecanismo retráctil. (No se seca).






## DACNIS

**BP 18642D**

MT Plástico | M 0.9 x 14.3 cm | E 1,000 Pzas | MI 0.7 x 4 cm | TI Serigrafía / Tampografía

Marcatextos de plástico con clip de color.






## KAWAII

### HP 19076W

MT Wheat Straw | M 10 cm de diámetro

E 500 Pzas | MI 2.5 cm de diámetro | TI Tampografía

Marcatextos de wheat straw (fibra de trigo) en forma de estrella con 5 puntas de colores.




## TONE

NUEVO

### PS 21035

MT Cartón | M 19.6 x 3.7 cm | E 200 Pzas

MI XX cm | TI Serigrafía / Tampografía

Juego escolar de cartón que incluye 1 lápiz, 1 bolígrafo, 1 sacapuntas, 1 goma y 1 regla de 15 cm.










## BART

NUEVO

**LE 051**

MT Cartón | M 3.6 x 10.6 cm | E 480 Pzas | MI 3.5 x 4 cm | TI Serigrafía / Tampografía

Juego de colores de madera con sacapuntas en la parte superior




## CLOOS

**O 050**

MT Cera / Cartón | M 5 x 9 cm | E 960 Pzas

MI 4 x 4.5 cm | TI Serigrafía / Tampografía

Caja con 5 crayolas.













## FRED

NUEVO

### LE 052

MT Cartón M 14.3 x 20.5 cm E 120 Pzas

MI 10 x 8 cm TI Bajo Relieve / Serigrafía / Tampografía

Libreta ecológica de pasta gruesa y espiral en la parte superior que incluye 12 colores y 50 hojas blancas.






## SKETCH

### LE 033

MT Cartón M 25.7 x 22 cm E 40 Pzas

MI 12 x 12 cm TI Serigrafía / Tampografía

Libreta ecológica de pasta gruesa y espiral, con 30 hojas para colorear y blancas, incluye 6 colores diferentes.






## COLOREX

### O 100

MT Plástico M 21 x 29.5 cm E 50 Pzas

MI 7 x 15 cm TI Serigrafía / Tampografía

Cuaderno de doble espiral metálico con 50 hojas de cuadro chico, incluye notas adheribles de diferentes colores / tamaños y regla cuadriculada.

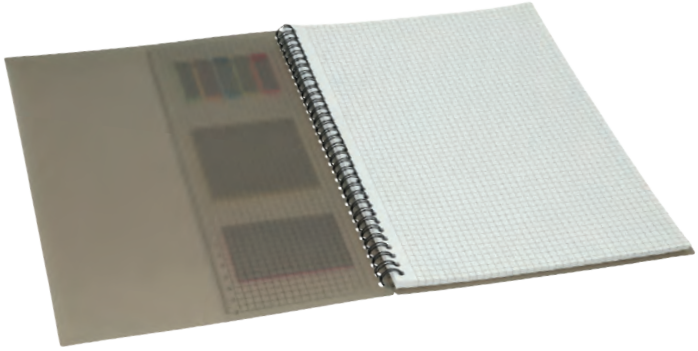



## GOMA

### O 014

MT Goma M 4 x 3 cm E 1152 Pzas

MI 2 x 2 cm TI Serigrafía / Tampografía

Goma rectangular.

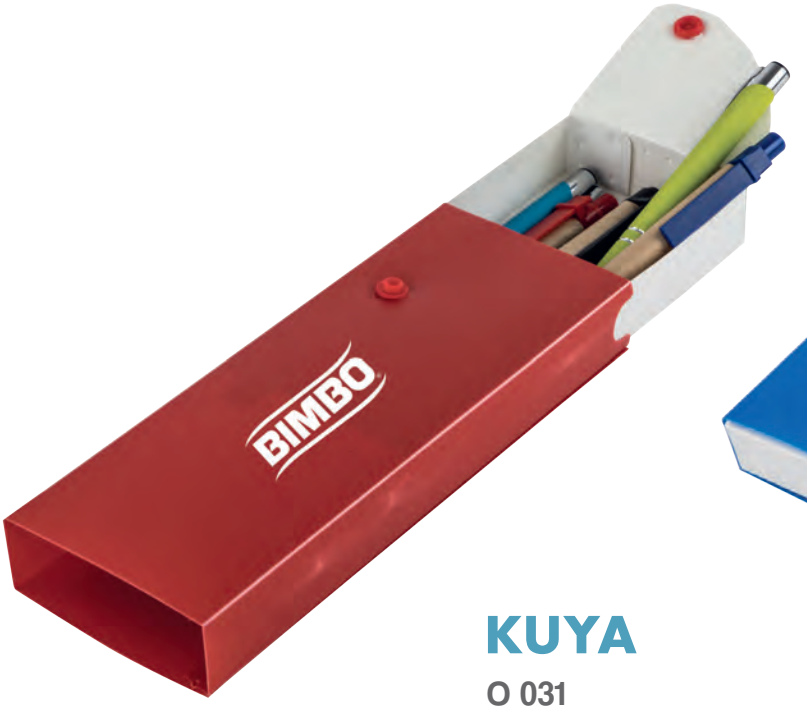




# KUYA

## O 031

MT Plástico | M 7.5 x 20 cm | E 180 Pzas | MI 5 x 8 cm | TI Serigrafía

Lapicera de plástico con broche.














## FUBU

### O 069

MT Poliéster M 24 x 11 cm E 600 Pzas MI 9 x 5 cm TI Serigrafía

Lapicera de poliéster con cierre.

HECHO EN MÉXICO






## PENCIL

### O 095

MT Poliéster M 20.5 x 5 cm E 500 Pzas

MI 10 x 3 cm TI Serigrafía

Lapicera rectangular de poliéster con fuelle de 4.5 cm.













# ACME

## BL 191



MT Poliéster
M Mochila: 36 x 29.5 cm / Profundidad: 13 cm
Lonchera: 19.5 x 26 cm / Profundidad: 11.5 cm
E 25 Pzas
MI Mochila: 10 x 18 cm / Lonchera: 13 cm x 17 cm
TI Serigrafía

Mochila escolar con compartimento principal, 1 bolsa frontal y asa. Incluye lonchera.







# COCHINITO

## O 070

MT Plástico | M 9.5 x 7.5 cm | E 100 Pzas | MI 3 x 2 cm | TI Tampografía

Alcancía en forma de cerdito con nariz removible.






























# ECOLÓGICOS

**BOLSAS ECOLÓGICAS • BOLÍGRAFOS ECOLÓGICOS • LIBRETAS ECOLÓGICAS**
**NOTAS • ECO BEBIDAS**





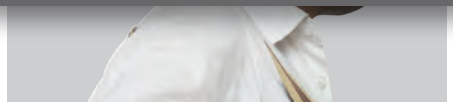












## KAR

NUEVO

**BL 234**

MT Yute / Algodón  M 43 x 35 cm / Fuelle: 15 cm  E 100 Pzas

MI Impresión: 20 x 10 cm
Bordado: Max: 15 x 15 cm / Min: 5 x 3 cm

TI Bordado / Serigrafía

Bolsa de loneta laminada con yute de 1 compartimento y asas.








## CUBA

360°

**BL 159**

MT Yute / Algodón  M 39.5 x 32 cm / Profundidad: 20 cm

E 80 Pzas  MI 20 x 10 cm  TI Bordado / Serigrafía

Bolsa de yute laminada con algodón, fuelle y asas.








## DARO

NUEVO

**BL 238**

MT Yute | M 36 x 44 x 12 cm | E 110 Pzas

MI Impresion: 15 x 12 cm / Bordado: Max: 15 x 12 cm / Min: 5 x 3 cm | TI Bordado / Serigrafía

Bolsa de yute laminado de 1 compartimento y asas.










## BACALAR

**BL 160**

MT Yute | M 41 x 35.5 cm / Profundidad: 16.5 cm | E 80 Pzas

MI 17 x 8 cm | TI Bordado / Serigrafía

Bolsa de yute laminada, cosida y con asas de algodón.

360°








## ZANTE

**BL 107**

MT Yute / Algodón | M 44.5 x 35 cm | E 125 Pzas | MI 27 x 16 cm | TI Bordado / Serigrafía

Bolsa de yute y algodón cosida con asas.

360°








## ZICATELA

**BL 105**

MT Yute / Algodón | M 36 x 40 cm | E 100 Pzas

MI 27 x 21 cm | TI Bordado / Serigrafía

Bolsa de yute y algodón con interior plastificado con asas y fuelle de 15 cm.








360°

## MALDIVAS

**BL 161**

MT Algodón | M 45.5 x 40 cm Profundidad: 16.5 cm | E 60 Pzas

MI 11 x 15 cm | TI Serigrafía

Bolsa de yute con loneta, interior laminado con asas, fuelle y cierre.








360°

## SICILIA

**BL 158**

MT Algodón | M 35.6 x 30 cm Profundidad: 12 cm | E 100 Pzas

MI 10 x 10 cm | TI Serigrafía

Bolsa de loneta con yute, 1 compartimento con bolsa frontal, broche magnético, fuelle y asas.



# MYKONOS

## BL 127

MT Yute / Curpiel  M 39 x 38 cm  E 75 Pzas

MI 25 x 18 cm  TI Serigrafía

Bolsa de yute cosida con asas de curpiel y fuelle de 13 cm.








# CORFU

## BL 126

MT Yute / Curpiel  M 41 x 35.5 cm  E 114 Pzas

MI 27 x 21 cm  TI Bordado / Serigrafía

Bolsa con asas de curpiel.












360°

## ZIPPER

### BL 065

MT Yute | M 42 x 35 cm | E 125 Pzas

MI 21 x 27 cm | TI Bordado / Serigrafía

Bolsa de yute con laminado en el interior, con cierre, asas y fuelle de 15 cm.








360°

## GRECIA

### BL 106

MT Yute / Algodón | M 39 x 35.5 cm | E 115 Pzas

MI 27 x 21 cm | TI Bordado / Serigrafía

Bolsa de yute y algodón con arillos metálicos, asas y fuelle de 16 cm.










## JAISA

NUEVO

### BL 237

MT Yute / Algodón  M 43 x 36 cm / Fuelle: 13.5 cm  E 125 Pzas

MI Impresión: 15 x 15 cm / Bordado: Max: 15 x 15 cm / Min: 5 x 3 cm  TI Bordado / Serigrafía

Bolsa de algodón cosida con yute en la parte inferior y asas.

360°








## CABO

### BL 104

MT Algodón / Yute  M 45 x 38 cm  E 220 Pzas

MI 27 x 21 cm  TI Bordado / Serigrafía

Bolsa de algodón cosida con asas de yute.








## CHEN

NUEVO

**BL 236**

MT Yute | M 45 x 31.5 cm / Fuelle: 16 cm | E 100 Pzas | TI Bordado / Serigrafía

MI Impresión: 19 x 19 cm / Bordado: Max: 19 x 19 cm Min: 5 x 3 cm

Bolsa de yute laminado de 1 compartimento principal, 1 bolsa interna, cierre de velcro y asas.






## XELHA

**BL 094**

MT Yute | M 46 x 34 cm | E 115 Pzas

MI 28 x 21 cm | TI Bordado / Serigrafía

Bolsa de yute con interior laminado y fuelle de 18 cm. Cuenta con un par de asas y un botón para cierre.










## HANDI

NUEVO

**BL 240**

MT Yute | M 38 x 39 cm / Fuelle: 8 cm | E 135 Pzas | TI Bordado / Serigrafía

MI Impresión: 19 x 19 cm / Bordado: Max: 19 x 19 cm / Min: 5 x 3 cm

Bolsa de yute laminado de 1 compartimento con asas.



## MAYAN

**BL 058**

MT Yute | M 30.5 x 30.5 cm | E 135 Pzas

MI 19 x 19 cm | TI Bordado / Serigrafía

Bolsa de yute con asas y fuelle de 11 cm.












## TAJ

NUEVO

**BL 244**

MT Yute | M 38 x 42.5 cm / Fuelle: 15 cm | E 80 Pzas

MI Impresión: 27 x 27 cm / Bordado: Max: 27 x 27 cm / Min: 5 x 3 cm

TI Bordado / Serigrafía

Bolsa de yute laminado con asas de bambú y asas de tela.







## COLMAR

**BL 194**

MT Yute | M 38.5 x 34.5 cm | E 70 Pzas | MI 27 x 21 cm | TI Bordado / Serigrafía

Bolsa de yute con doble asas de madera y fuelle de 12.5 cm.



## GALORE

NUEVO

**BL 245**

MT Yute / Algodón | M 30.5 x 35.5 cm / Fuelle: 13.5 cm | E 120 Pzas

MI Impresión: 19 x 19 cm
Bordado: Max: 19 x 19 cm / Min: 5 x 3 cm | TI Bordado / Serigrafía

Bolsa de loneta laminada con yute, cierre de velcro y asas.








## VEDA

NUEVO

**BL 233**

MT Yute / Algodón | M 40.5 x 35.2 cm / Fuelle: 17 cm | E 110 Pzas | TI Bordado / Serigrafía

MI Impresión: 19 x 19 cm / Bordado: Max: 19 x 19 cm / Min: 5 x 3 cm

Bolsa de yute laminada con frente de loneta y asas de algodón.












## RAN

NUEVO

**BL 235**

MT Yute | M 36 x 27 cm / Fuelle: 15 cm

E 135 Pzas | TI Bordado / Serigrafía

MI Impresión: 15 x 15 cm
Bordado: Max: 15 x 15 cm / Min: 5 x 3 cm

Bolsa de yute laminado con un compartimento y asas de algodón.






## PALM

**BL 059**

MT Yute | M 36 x 41 cm | E 107 Pzas

MI 24 x 24 cm | TI Bordado / Serigrafía

Bolsa de yute con asas y fuelle de 13 cm.














## TIKA

NUEVO

**BL 232**

MT Yute / Algodón  M 31 x 25 cm / Fuelle: 13 cm  E 150 Pzas

MI Impresión: 9 x 9 cm / Bordado: Max: 9 x 9 cm / Min: 5 x 3 cm  TI Bordado / Serigrafía

Bolsa de yute laminado con 1 compartimento principal con botón para cierre, 1 frontal de algodón con velcro y asas.








## YAM

NUEVO

**BL 231**

MT Yute / Algodón  M 30.5 x 26 cm / Fuelle: 14 cm  E 160 Pzas

MI 15 x 15 cm / Bordado: Max: 15 x 15 cm / Min: 5 x 3 cm  TI Bordado / Serigrafía

Bolsa de loneta laminada con yute de 1 compartimento con botón para cierre y asas.




## KANYA

NUEVO

**BL 246**





MT Yute / Algodón  M 38.5 x 45 cm / Fuelle: 12 cm  E 100 Pzas

MI Impresión arriba: 9 x 9 cm / Impresión abajo: 20 x 11 cm
Bordado: Max: 9 x 9 cm / Min: 5 x 3 cm

TI Bordado / Serigrafía

Bolsa de yute con forro, 3 compartimentos en la parte interior y correas de algodón.







## MONT

**BL 192**

MT Yute  M 46.5 x 23 cm

E 60 Pzas  MI 10 x 10 cm

TI Serigrafía

Mochila de yute con forro, 2 compartimentos en la parte interior, correa y cordones de algodón.










# MATI

NUEVO

## BL 241

MT Yute M 39.5 x 29.5 cm / Fuelle: 6 cm E 60 Pzas

MI 15 x 15 cm / Bordado: Max: 15 x 15 cm / Min: 5 x 3 cm TI Bordado / Serigrafía

Portafolio de yute laminado con interior de algodón, 1 compartimento con broche de velcro para porta laptop, cierre, correa ajustable y asas.







# PROVENZA

## BL 193

MT Yute M 47 x 25.5 cm E 50 Pzas MI 10 x 10 cm TI Serigrafía

Maleta de yute laminado con 1 compartimento principal, 1 compartimento lateral y asas.








## CALA

NUEVO

**BL 248**

MT Algodón M 37 x 41 cm E 350 Pzas

MI Impresión: 19 x 19 cm / Bordado: Max: 19 x 19 cm / Min: 5 x 3 cm

TI Bordado / Serigrafía

Bolsa de algodón de 1 compartimento con asas.






## BELLOTA

HECHO EN MÉXICO

**BL 089**

MT Algodón M 33 x 64 cm E 150 Pzas

MI 20 x 12 cm TI Bordado / Serigrafía

Bolsa de algodón con asas de 25 cm y detalles texturizados en la parte inferior.

## PALMA

NUEVO

**BL 196**

MT Algodón | M 32.5 x 39.5 cm | E 400 Pzas | MI 27 x 21 cm | TI Bordado / Serigrafía

Bolsa de algodón cosida con asas.









## SAINT

HECHO EN MÉXICO

**BL 189**

MT Algodón | M 37.5 x 41 cm | MI 21 x 27 cm | TI Bordado / Serigrafía

Bolsa de algodón cosida con asa.




## VALLARTA

HECHO EN MÉXICO

**BL 060**

MT Algodón Afelpado | M 38.5 x 40 cm | E 100 Pzas | MI 21 x 27 cm | TI Bordado / Serigrafía

Bolsa afelpada cosida con asas. Ideal para la playa.






## CORALINA

**BL 064**

MT Algodón | M 32.5 x 39.5 cm | E 400 Pzas

MI 21 x 27 cm | TI Bordado / Serigrafía

Bolsa de algodón cosida con asas.

HECHO EN MÉXICO



## DABBA

NUEVO

**BL 247**

MT Algodón | M 23.5 x 19.5 x 11 cm | E 400 Pzas

MI Impresión: 12 x 12 cm
Bordado: Max: 9 x 9 cm / Min: 5 x 3 cm

TI Bordado / Serigrafía

Mini bolsa de algodón cosida con asas.










## COLMAX

**BL 190**

MT Algodón | M 33 x 43 cm

MI 21 x 27 cm | TI Serigrafía

Bolsa de algodón cosida con asa

HECHO EN MÉXICO





## PAK

NUEVO

**BL 242**

MT Algodón M 35 x 32 cm E 150 Pzas

MI Impresión: 15 x 15 cm / Bordado: Max: 19 x 19 cm Min: 5 x 3 cm

TI Bordado / Serigrafía

Bolsa de algodón cosida y con asa de pecho.








## RISHI

NUEVO

**BL 243**

MT Yute / Manta M 35.5 x 33 cm E 150 Pzas

MI Impresión: 16 x 20 cm / Bordado: Max: 19 x 19 cm / Min: 5 x 3 cm

TI Bordado / Serigrafía

Bolsa de yute laminada, cosida y con asa de manta para pecho.










HECHO EN MÉXICO



## VANILA

**BL 061**

MT Algodón | M 34.5 x 40.5 cm | E 350 Pzas | MI 20 x 21 cm | TI Bordado / Serigrafía

Morral de algodón cosido.








HECHO EN MÉXICO



## AKUMAL

**BL 062**

MT Algodón | M 32.5 x 37 cm | E 200 Pzas | MI 20 x 21 cm | TI Bordado / Serigrafía

Morral de algodón cosido.






## LIFE

**BL 178**

MT Kraft laminado | M 25.5 x 28 cm | E 130 Pzas | MI 27 x 21 cm | TI Serigrafía

Bolsa ecológica de cartón cosida, laminada con asa de non woven y fuelle de 13 cm.






## WRAP

**BL 179**

MT Kraft laminado | M 29 x 25 cm | E 140 Pzas | MI 15 x 15 cm | TI Serigrafía

Bolsa ecológica de cartón cosida, asa de non woven y fuelle de 14 cm.






## REGEN

NUEVO

rPET

**BL 199**

MT RPET | M 22 x 28.5 cm | E 500 Pzas | MI 14 x 15 cm | TI Serigrafía

Bolsa ecológica de R-PET cosida y con asas de tela.










HECHO EN MÉXICO

## KRAFT

**BL 091**

MT Kraft laminado | M 30 x 30 cm | E 160 Pzas | MI 23 x 21 cm | TI Serigrafía

Bolsa ecológica de cartón laminado con asas de algodón y fuelle de 10 cm. Resistente al agua.



HECHO EN MÉXICO

# VINOTECA

## HO 121

MT Kraft laminado

M 12.7 x 30.5 cm
Fuelle: 13 cm

E 300 Pzas

MI 9 x 15 cm

TI Serigrafía

Porta botella ecologica de kraft laminada con asas.







# SYR

NUEVO

## BL 200

MT Non Woven

M 11. 5 x 33 cm

E 500 Pzas

MI 7 x 12 cm

TI Serigrafía

Porta botella ecológica laminada con asas de non woven termoselladas.













## CAMALEON

NUEVO

**BL 197**

MT Non Woven | M 39.6 x 34.3 cm | E 300 Pzas | MI 27 x 21.5 cm | TI Serigrafía

Bolsa ecológica metalizada y laminada con asas de non woven termoselladas.






## META

NUEVO

**BL 198**

MT Non Woven | M 31.8 x 34 cm | E 300 Pzas | MI 20 x 15 cm | TI Serigrafía

Bolsa ecológica metalizada y laminada con asas de non woven termoselladas.








## ATLANTIS

HECHO EN MÉXICO

**BL 092**

MT Non Woven | M 34 x 39.5 cm | E 200 Pzas | MI 21 x 30 cm | TI Serigrafía

Bolsa ecológica termosellada con fuelle de 14 cm y asas.






## GREEN

**BL 008**

MT Non Woven | M 36 x 41 cm | E 1,000 Pzas | MI 25 x 25 cm | TI Serigrafía

Bolsa ecológica de Non Woven, cosida, con asas de 18.5 cm.






## FOREST

### BL 177

MT Non Woven | M 19.5 x 23.7 cm | E 500 Pzas

MI 11 x 11 cm | TI Serigrafía

Mini bolsa ecológica termosellada con asa y fuelle de 11 cm.










## PACIFIC

### BL 005

MT Non Woven | M 30 x 41 cm | E 500 Pzas

MI 25 x 20 cm | TI Serigrafía

Bolsa ecológica cosida con asas y fuelle de 17 cm.

# BOSCO

NUEVO

## BL 201

MT Non Woven | M 35.2 x 59.5 cm | E 500 Pzas

MI 21.5 x 27 cm | TI Serigrafía

Bolsa ecológica tipo camiseta de non woven con asas termoselladas.







HECHO EN MÉXICO

# WOVI

NUEVO

## BL 258

MT Non Woven | M 24 x 29 cm Fuelle: 21 cm | E 200 Pzas | MI 15 x 15 cm | TI Serigrafía

Bolsa de non woven termosellada con asas y fuelle.





# TERRA

## BL 067

MT Non Woven | M 24.5 x 38 cm | E 500 Pzas | MI 15 x 25 cm | TI Serigrafía

Bolsa ecológica laminada y termosellada de non woven con asas de 18.5 cm y fuelle de 10 cm.






## ECO

### BL 068



MT Non Woven | M 39 x 35 cm | E 300 Pzas | MI 27 x 21 cm | TI Serigrafía

Bolsa ecológica de non woven laminada y cosida con fuelle de 13 cm y asas de 22 cm.




NUEVO

## SENDA

### BL 202



MT Non Woven | M 32 x 37 cm | E 500 Pzas | MI 20 x 20 cm | TI Serigrafía

Bolsa de non woven termosellada con asas.

## DUCK

### BL 002



MT Non Woven | M 33 x 41 cm | E 500 Pzas | MI 20 x 25 cm | TI Serigrafía

Morral ecológico cosido con cordón.












## CROSS

**BL 055**

MT Non Woven | M 18 x 28 cm | E 1,000 Pzas

MI 11 x 14 cm | TI Serigrafía

Bolsa ecológica termosellada






## ECOX

**BL 004**

MT Non Woven | M 30 x 45 cm | E 500 Pzas | MI 25 x 21 cm | TI Serigrafía

Bolsa ecológica termosellada.







## WANZI

NUEVO

### AL 23151

MT Bambú | M 14 x 1 cm | E 1,000 Pzas

MI Arriba: 4 x 0.7 cm / Abajo: 4 x 0.7 cm | TI Grabado Láser / Tampografía / Serigrafía

Bolígrafo de bambú con clip y mecanismo de click.








## DALIA

### BP 23184

MT Bambú | M 1.1 x 14.2 cm | E 1,000 Pzas

MI 4.5 x 0.8 cm | TI Grabado Láser / Tampografía

Bolígrafo de bambú con clip, grip de goma, mecanismo de click y goma touch screen.

## CHENNAI

### BP 17020BM

MT Bambú M 1 x 14 cm E 1000 Pzas MI 0.8 x 4 cm

TI Grabado Láser / Serigrafía / Tampografía

Bolígrafo de bambú con clip y punta metálica, goma touch screen y mecanismo de click.




## BANGKOK

### BM 17020S

MT Bambú M 1 x 13.7 cm E 200 Pzas MI 1 x 6 cm

TI Grabado Láser / Serigrafía / Tampografía

Bolígrafo y lapicero de bambú con punta metálica y mecanismo de click. Incluye estuche.








## MARSHALL

**BP 17056**

MT Bambú M 1 x 14 cm E 200 Pzas

MI 0.9 x 4.5 cm TI Grabado Láser / Serigrafía / Tampografía

Set de bambú con lapicero y bolígrafo con goma touch screen. Incluye estuche.




## BAMBÚ

**BMP001**

MT Bambú M 1.3 x 13 cm E 1000 Pzas MI 1 x 3.2 cm

TI Grabado Láser / Serigrafía / Tampografía Repuesto en tinta azul

Bolígrafo de bambú con clip metálico.

## RULER

NUEVO

**EP 23021**





MT Bambú | M 15 x 1 cm | E 1,000 Pzas | MI 5 x 0.3 cm | TI Grabado Láser / Tampografía

Bolígrafo de bambú libre de tinta que al contacto con la hoja se oxida, incluye goma touch screen y regla de 11 cm.



## PAPP

NUEVO

**EP 21033**




MT Cartón | M 15.9 x 0.9 cm | E 1,000 Pzas | MI 5 x 0.7 cm | TI Serigrafía / Tampografía

Bolígrafo de cartón libre de tinta que al contacto con la hoja se oxida, incluye goma.

## PEKIN

**EP 22020**




MT Bambú | M 0.9 x 14.6 cm | E 1,000 Pzas | MI 5 x 0.7 cm

TI Grabado Láser / Tampografía / Serigrafía

Bolígrafo de bambú libre de tinta que cuenta con una aleación de metales entre el estaño y bismuto, mismo que al contacto con la hoja hace una reacción química de oxidación en el papel.




# HONOLULU

## BP 5821W

MT Bambú / Wheat Straw  M 1 x 14 cm  E 1000 Pzas

MI 0.9 x 4 cm  TI Grabado Láser / Serigrafía / Tampografía

Bolígrafo de bambú con clip y punta de wheat straw (fibra de trigo) con mecanismo de click.






# UXMAL

## BP 8704BW

MT Wheat Straw  M 1 x 14 cm  E 1000 Pzas

MI 0.8 x 4 cm  TI Tampografía

Bolígrafo con clip, barril y punta de wheat straw (fibra de trigo), con mecanismo retráctil.





## INIDIANA

### BP 2805W

MT Wheat Straw  M 1 x 14 cm  E 1000 Pzas

MI 0.8 x 4 cm  TI Tampografía

Bolígrafo con clip, barril y punta de wheat straw (fibra de trigo), grip de goma y mecanismo de click.




## TENDER

### BP 19113W

MT Wheat Straw  M 1 x 13.9 cm  E 1,000 Pzas  MI 4.5 x 0.7 cm

TI Serigrafía / Tampografía

Bolígrafo de wheat straw (fibra de trigo) con clip y mecanismo retráctil.








## LOIRA

NUEVO

**BP 23035**



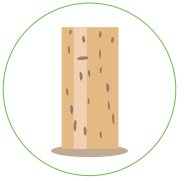

MT Wheat straw / Corcho | M 14.3 x 1.3 cm | E 1,000 Pzas

MI 5 x 1 cm | TI Grabado Láser / Serigrafía / Tampografía

Bolígrafo de wheat straw con barril de corcho, clip y 4 tintas.




## ECO STYLE

**BP 3863**

MT Cartón | M 0.9 x 14.5 cm | E 1000 Pzas

MI 0.7 x 4 cm | TI Serigrafía / Tampografía

Bolígrafo de cartón con clip de plástico de color.



# PANJI

NUEVO

## BP 23157

MT Cartón / Wheat straw  M 14 x 1 cm  E 1,000 Pzas

MI 5 x 0.7 cm  TI Tampografía / Serigrafía

Bolígrafo de wheat straw con barril de cartón, clip y mecanismo de click.

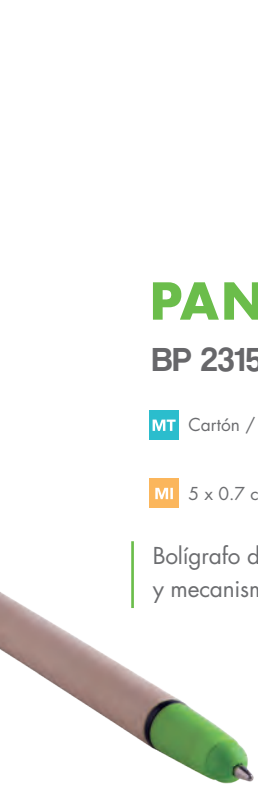






# NATURA

## BP 6062

MT Cartón  M 1.1 x 13.8 cm  E 1000 Pzas

MI 1 x 5 cm  TI Serigrafía / Tampografía

Bolígrafo de cartón con goma touch screen.






## CARTOON

### BP 5265C

MT Cartón | M 0.9 x 14 cm | E 1,000 Pzas

MI 4 x 0.7 cm | TI Serigrafía / Tampografía

Bolígrafo de cartón de colores con clip de plástico.




rPET

## PET

### BP 23194

MT PET | M 1.1 x 14 cm | E 1,000 Pzas | MI 4.5 x 0.7 cm

TI Serigrafía / Tampografía

Pluma de pet reciclado con clip y mecanismo de click.



## TEJO

NUEVO

**LE 039**

MT Bambú | M 13.4 x 20.7 cm | E 78 Pzas

MI 9 x 18 cm | TI Grabado Láser / Serigrafía / Tampografía

Libreta de bambú con banda elástica, separador y 96 hojas de raya.






## BOMBAY

**LE 024**

MT Madera | M 14.5 x 21 cm | E 80 Pzas | MI 10 x 15 cm | TI Serigrafía / Tampografía Grabado CO2

Libreta con pasta de madera, espiral metálico y 80 hojas de raya.



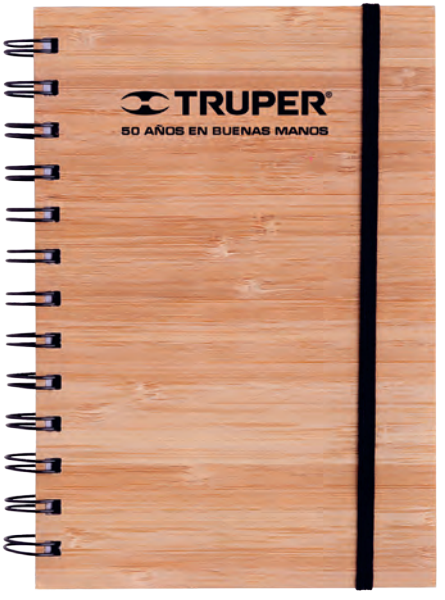




## ECO NOTE

**LE 006**

MT Bambú | M 13 x 17.5 cm | E 100 Pzas | MI 5 x 9 cm | TI Grabado Láser / Serigrafía / Tampografía

Libreta con pasta de bambú, espiral metálico y 70 hojas de raya.






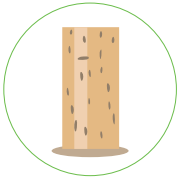

## ALCOR

NUEVO

**LE 041**

MT Corcho | M 12.7 x 17.8 cm | E 200 Pzas | MI 8 x 15 cm | TI Grabado Láser / Serigrafía Tampografía

Libreta de corcho con espiral, bolígrafo y 70 hojas de raya.

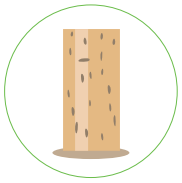






# RILA

NUEVO

**LE 047**

MT Corcho | M 14 x 18 cm | E 200 Pzas | MI 8 x 4.5 cm | TI Grabado Láser Serigrafía / Tampografía

Libreta ecológica de corcho con espiral, bolígrafo y 70 hojas de raya.

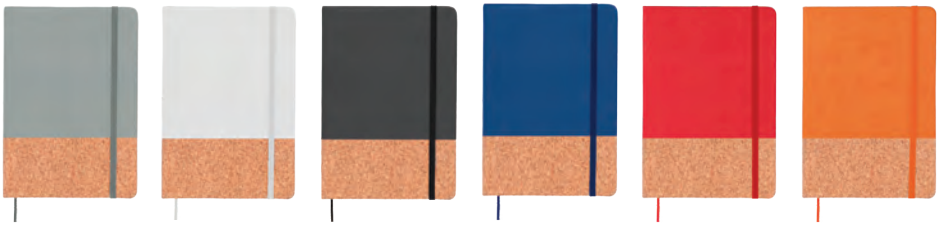




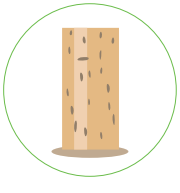

# MAPLE

**O 085**

MT Poliuretano / corcho | M 14.5 x 21 cm | E 80 Pzas

MI 11 x 8 cm | TI Bajo Relieve / Serigrafía / Tampografía

Libreta de poliuretano con detalle de corcho, banda elástica, 90 hojas de raya y separador.



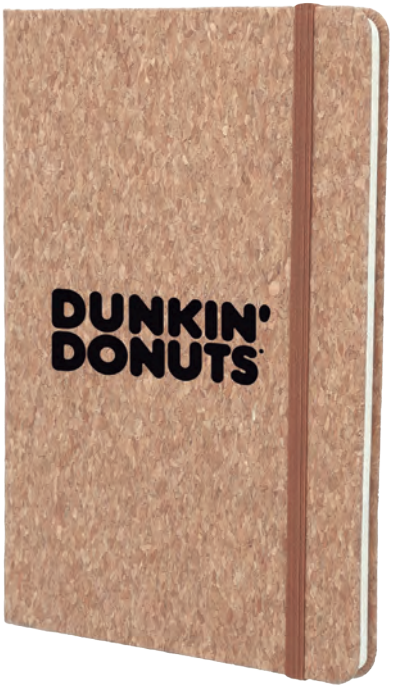






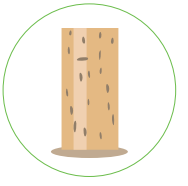

## CORK

**LE 031**

MT Corcho | M 14.5 x 21 cm | E 100 Pzas | MI 9 x 9 cm | TI Grabado Láser / Serigrafía / Tampografía

Libreta de corcho con banda elástica y 76 hojas de raya.








## BOWI

**LE 011**

MT Cartón | M 15.5 x 18 cm | E 80 Pzas

MI 9 x 16 cm | TI Serigrafía / Tampografía / Bajo Relieve



Libreta ecológica de cartón con espiral metálico, cierre magnético. Incluye 5 líneas de banderas adhesivas y dos blocks de notas rectangulares, 70 hojas de raya y bolígrafo ecológico de cartón reciclado.

# BORE

NUEVO

## LE 045

MT Cartón | M 14 x 18 cm | E 68 Pzas

MI Arriba: 8 x 5 cm / Abajo: 8 x 5 cm | TI Bajo Relieve / Serigrafía / Tampografía



Libreta ecológica de cartón con espiral, sobre ranura porta tarjetas, pluma y 70 hojas de raya.






# BOSTON



## LE 001

MT Cartón | M 13.5 x 18 cm | E 144 Pzas

MI 8 x 15 cm | TI Bajo Relieve / Serigrafía / Tampografía

Libreta de papel reciclado con bolígrafo. Contiene 70 hojas de raya.













## EBRO

### LE 012

MT Cartón | M 17.5 x 21.1 cm | E 80 Pzas

MI 10 x 18 cm | TI Serigrafía / Tampografía

Libreta ecológica de cartón con espiral. Incluye cuatro lineas de banderas adhesivas y dos blocks de notas rectangular y cuadrado, ranura porta tarjetas, 70 hojas de raya y bolígrafo ecológico de cartón reciclado.










## ARGU

### LE 019

MT Cartón | M 17.5 x 21.2 cm | E 50 Pzas | MI 10 x 17 cm | TI Serigrafía / Tampografía Bajo Relieve

Libreta ecológica con 5 tiras de banderas adheribles y bolígrafo, cuenta con 80 hojas de raya.





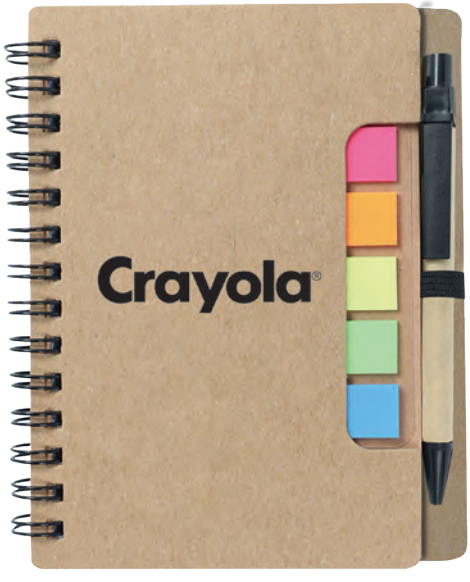


## LORE

NUEVO

**LE 043**

MT Corcho | M 9 x 13 cm | E 200 Pzas | MI 5 x 10 cm | TI Serigrafía / Tampografía

Mini libreta ecológica con espiral, 5 tiras de banderas adheribles, bolígrafo y 70 hojas de raya.






## OTZA

NUEVO

**LE 044**

MT Cartón | M 12 x 16 cm | E 200 Pzas | MI 7 x 13 cm | TI Serigrafía / Tampografía

Libreta ecológica de cartón con espiral y plástico protector, incluye: 5 banderas adheribles, bolígrafo, porta tarjetas, block de notas y 70 hojas de raya.












## YARIS

### LE 009

MT Cartón M 9 x 14 cm E 200 Pzas MI 4 x 6 cm TI Serigrafía / Tampografía / Bajo Relieve

Libreta pocket de papel reciclado, arillo metálico y bolígrafo. Contiene 70 hojas de raya.










## ÓNIX

### LE 008

MT Cartón M 12.5 x 17.5 cm E 100 Pzas

MI 6 x 14 cm TI Serigrafía / Tampografía / Bajo Relieve

Libreta de papel reciclado con bolígrafo, 70 hojas de raya y arillo metálico.












## JUN

NUEVO

### LE 046

MT Cartón | M 9 x 13.5 cm | E 200 Pzas | MI 6 x 10 cm | TI Serigrafía / Tampografía

Mini libreta ecológica con espiral, purpurina, bolígrafo y 70 hojas de raya.








## YOKER

### LE 005

MT Cartón | M 12 x 15.5 cm | E 100 Pzas | MI 1.3 x 4.5 cm | TI Serigrafía

Libreta con espiral de papel reciclado con notas adhesivas y bolígrafo.








## SOI

NUEVO

**LE 042**

MT Cartón | M 13.8 x 17.5 cm | E 200 Pzas | MI 8 x 13 cm | TI Bajo Relieve / Tampografía / Serigrafía

Libreta ecológica con espiral, 5 tiras de banderas adheribles, bolígrafo y 70 hojas de raya.








## CHANTEL

**LE 002**

MT Cartón | M 11 x 19.5 cm | E 100 Pzas | MI 9 x 17 cm | TI Serigrafía / Tampografía

Block de notas con 75 hojas blancas, notas adhesivas y bolígrafo.

# ZOGO

## LE 023

MT Cartón | M 15 x 21 cm | E 50 Pzas | MI 8 x 10 cm | TI Serigrafía / Tampografía

Set ecológico que incluye: block de notas con 40 hojas de raya, sacapuntas, goma, 2 lápices, pluma y regla de madera.



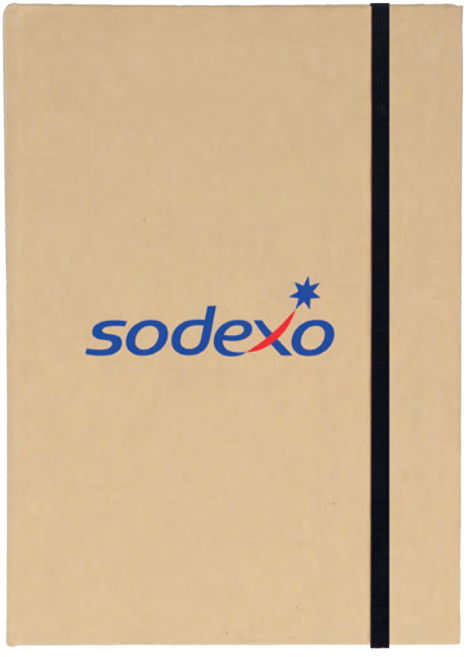


# LINE

## LE 032

MT Cartón | M 15.2 x 21 cm | E 40 Pzas | MI 10 x 15 cm | TI Serigrafía / Tampografía

Set ecológico incluye: block de notas con 40 hojas rayadas, notas adhesivas, sobre con ranura porta tarjeta, sacapuntas, goma, 2 lápices, pluma y regla de madera










## COLE

### LE 037

MT Cartón | M 14.7 x 20.8 cm | E 100 Pzas | MI 9 x 10 cm | TI Serigrafía / Tampografía

Libreta ecológica de catón con 70 hojas rayadas, bolígrafo, notas adhesivas y ranura porta tarjetas.






## FORUM

### LE 003

MT Cartón | M 7.8 x 10.5 cm | E 200 Pzas | MI 3 x 4.5 cm | TI Serigrafía

Mini libreta de papel reciclado con notas adhesivas y mini bolígrafo, con 80 hojas blancas punteadas.






## NOIR

NUEVO

**LE 038**

MT Cartón | M 13 x 15.8 cm | E 100 Pzas | MI 9 x 11 cm | TI Serigrafía / Tampografía

Block de notas de pasta gruesa, 6 banderas adhesivas, bolígrafo con 80 hojas negras y banda elástica.






## SUKU

**LE 036**

MT Cartón | M 15 x 11.5 cm | E 120 Pzas | MI 3.5 x 8 cm | TI Serigrafía / Tampografía

Block de notas ecológico con 100 hojas blancas, notas adhesivas y bolígrafo.

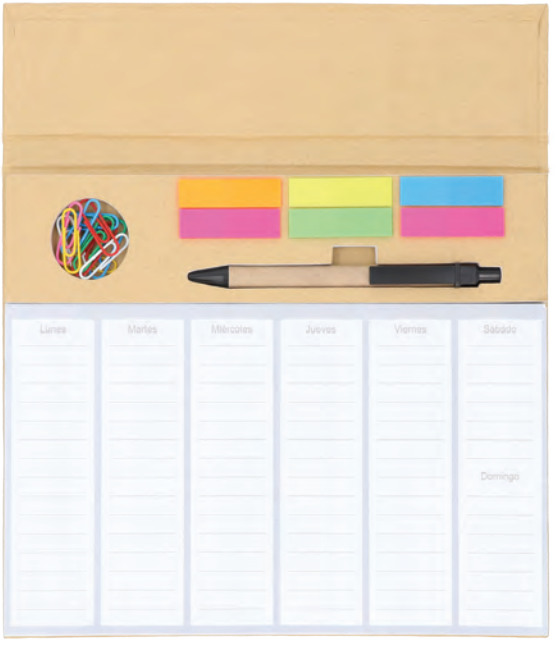







## PLAN

### LE 029

MT Cartón | M 24.5 x 20 cm | E 60 Pzas | MI 10 x 4.5 cm | TI Serigrafía / Tampografía

Planificador ecológico con pestaña y compartimentos que incluyen: 80 hojas impresas, banderas adhesivas de colores, 1 pluma ecológica y 15 clips.







## AMSER

### LE 034

MT Cartón | M 19.8 x 9.6 cm | E 50 Pzas | MI 11 x 7 cm | TI Serigrafía / Tampografía

Set ecológico con calendario, notas adhesivas, mini marcador, engrapadora, goma, sacapuntas, clips y pluma.










## FUSEN

NUEVO

**LE 049**

MT Cartón | M 14 x 8.7 cm | E 100 Pzas | MI 10 x 6 cm | TI Serigrafía / Tampografía

Set ecológico con 5 banderas y notas adheribles.






## ILEX

**LE 035**

MT Cartón | M 8 x 15 cm | E 200 Pzas

MI 4 x 10 cm | TI Serigrafía / Tampografía

Block de notas con 50 hojas blancas, notas adhesivas y bolígrafo.






## TEMPEL

NUEVO

### LE 040

MT Cartón | M 8 x 10.5 cm | E 1,000 Pzas | MI 5 x 7 cm | TI Serigrafía / Tampografía

Block de notas adhesivas con 5 banderas adhesivas.






## WAL

### LE 018

MT Cartón | M 9.5 x 10 cm | E 50 Pzas

MI 4.5 x 3.5 cm | TI Serigrafía

Estuche ecológico de cartón rígido en forma de cubo. Contiene block de notas, banderas adhesivas de colores y portaplumas.








## NOT

NUEVO

### LE 055

MT Cartón | M 10 x 9.2 cm / Profundidad: 10 cm | E 45 Pzas | MI Arriba: 7 x 3.5 cm / Abajo: 7 x 3.5 cm | TI Serigrafía / Tampografía

Estuche ecológico rígido en forma de casa que contiene block de notas y banderas adhesivas de colores.






## BOX

### LE 028

MT Cartón | M 12.5 x 7 cm | E 60 Pzas | MI 6 x 6 cm | TI Serigrafía / Tampografía

Set ecológico rectangular de cartón con profundidad de 9 cm, contiene compartimento para plumas, porta notas con 150 notas blancas y cajón de clips (50 clips).






# VIENA

## LE 021



MT Cartón | M 8.5 x 8.5 cm | E 60 Pzas | MI 5 x 5 cm | TI Serigrafía / Tampografía

Estuche ecológico de cartón en forma de cubo. Contiene porta plumas, block de hojas cuadradas, block de notas amarillas y 5 tiras de banderas adhesivas de colores.










# KATÚN

## LE 025



MT Cartón | M 8 x 8.5 cm | E 1000 Pzas | MI 5 x 2 cm | TI Serigrafía / Tampografía

Sobre de cartón con notas y banderas adheribles.








## KOKE

NUEVO

**LE 048**

MT Cartón | M 8 x 8 cm | E 200 Pzas | MI 5 x 5 cm | TI Serigrafía / Tampografía

Libreta ecológica con espiral, con 6 hojas negras que incluyen notas adhesivas de diferentes colores.

## BUK

NUEVO

**LE 050**

MT Cartón | M 6 x 21.5 cm | E 576 Pzas | MI 4 x 4 cm | TI Serigrafía

Separador ecológico con banderas, notas adheribles y regla de 13 cm impresa.

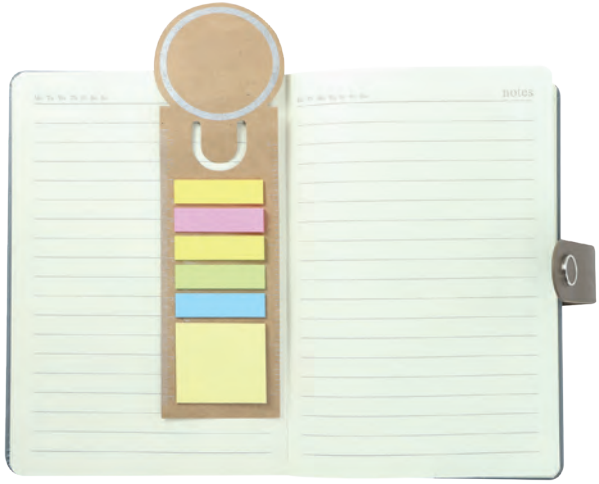






AGAVE

## ECO DEXTER

NUEVO

**ECO T 134**

MT Agave | M 7.5 x 30 cm | E 70 Pzas | MI 7 x 20 cm | TI Serigrafía / Tampografía

Cilindro de RPET con tapa enroscable de agave.

COCO

## ECO MISO

NUEVO

**ECO T 215**

MT Coco | M 7.5 x 26 cm | E 70 Pzas | MI 7.5 x 20 cm | TI Serigrafía / Tampografía

Cilindro de RPET de una pared con tapa enroscable de coco y cinta de silicón.



MADERA

## ECO LAYS

NUEVO

### ECO T 50

MT Madera | M 7.5 x 26 cm | E 40 Pzas | MI 8 x 14 cm | TI Serigrafía / Tampografía

Cilindro de RPET con asa sujetadora a base hecha de madera.




MADERA

## ECO PAI

NUEVO

### ECO T 216

MT Madera | M 8.5 x 23.3 cm | E 32 Pzas

MI 8 x 13 cm | TI Serigrafía / Tampografía

Cilindro de RPET con tapa enroscable de madera, asa y boquilla que cierra a presión.






## ECO SPARK

NUEVO

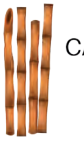
CAÑA

### ECO T 131

MT Caña | M 6.5 x 22 cm | E 120 Pzas | MI 9 x 14 cm | TI Serigrafía / Tampografía

Cilindro de RPET con tapa enroscable de caña.

## ECO BALI

NUEVO

rPET

### ECO T 133

MT RPET | M 8 x 10 cm | E 120 Pzas | MI 4 x 4 cm | TI Serigrafía

Vaso de RPET de agave.







## SAHARA

### T 98

MT Wheat Straw | M 7.5 x 9.8 cm | E 120 Pzas | MI 7 x 7 cm | TI Serigrafía / Tampografía

Taza de wheat straw (fibra de trigo), resistente a líquidos calientes. Cap. 345 ml.





AGAVE






## ECO SIRENA

NUEVO

### ECO T 173

MT Agave | M 9 x 16 cm | E 320 Pzas | MI 6 x 5 cm | TI Serigrafía / Tampografía

Vaso plástico de agave de una pared con tapa a presión.

CEBADA






## ECO ROCK

NUEVO

### ECO T 87

MT Cebada | M 9.3 x 14.2 cm | E 150 Pzas | MI 8 x 6 cm | TI Serigrafía

Vaso de RPET con tapa y popote de cebada.






AGAVE

## ECO TRITON

NUEVO

### ECO T 217

MT Agave | M 10 x 17.5 cm | E 240 Pzas | MI 7 x 7 cm | TI Serigrafía / Tampografía

Vaso con cuerpo y tapa de RPET de agave.






AGAVE

## ECO TROPICAL

NUEVO

### ECO T 48T

MT Agave | M 10 x 16 cm | E 50 Pzas | MI 5 x 5 cm | TI Serigrafía / Tampografía

Vaso de doble pared de RPET de agave con popote incluido.





# ECO MELT

NUEVO

## ECO T 70

AGAVE

MT Agave | M 7 x 21.8 cm | E 50 Pzas | MI 6 x 18 cm | TI Serigrafía / Tampografía

Termo de RPET con doble pared, tapa enroscable y válvula de seguridad de agave.















# ECO STELLA

NUEVO

## ECO T 154

COCO

MT Coco | M 8.5 x 19 cm | E 72 Pzas | MI 14 x 5 cm | TI Serigrafía / Tampografía

Termo de RPET de coco con doble pared y tapa enroscable con seguro deslizable.





# ECO COUPE

NUEVO

## ECO T 176



CAÑA

MT Caña | M 8.8 x 17.5 cm | E 50 Pzas | MI 6 x 6 cm | TI Serigrafía / Tampografía

Termo de RPET de caña de doble pared con tapa a presión.










# TEXTIL

**MOCHILAS • MALETAS • BOLSAS DE HOMBRO • PORTAFOLIOS • HIELERAS • LONCHERAS**
**BOLSAS Y MORRALES • GORRAS Y CANGURERAS • PARAGUAS E IMPERMEABLES**






























360°

## THIM

NUEVO

**BL 212**

MT Curpiel | M 27 x 38 cm Fuelle: 11.5 cm | E 50 Pzas | MI Arriba: 12 x 8 cm Abajo: 11 x 5 cm | TI Grabado Láser / Serigrafía

Mochila de curpiel de 1 compartimento principal con porta laptop y organizador interno, 1 compartimento secundario, 2 bolsas frontales con cierre, 2 bolsas laterales, tirantes y asa superior.










## MUSK

**BL 079**

MT Poliéster / Curpiel | M 31 x 40 cm | E 50 Pzas

MI 15 x 8 cm | TI Grabado Láser / Serigrafía

Mochila de curpiel con interior de poliéster, placa metálica y 3 compartimentos, asa, bolsa principal con cierre, compartimento inferior con cierre, compartimento trasero con cierre, entrada lateral para batería portátil y audífonos (incluye cables), compartimento para laptop de 16", correas ajustables, fuelle de 9 cm y asa extra que puedes utilizar para convertir la mochila en portafolio.

360°







# JASPER

## BL 181

MT Poliéster | M 43.5 x 29 x 15.5 cm | E 30 Pzas

MI 8 x 5 cm | TI Grabado Láser / Serigrafía / Tampografía

Mochila con compartimento principal, espacio para laptop acolchada, max. 16 pulgadas, tres compartimentos frontales, dos compartimetos laterales, asa y placa.









# SEEKER

## BL 164

MT Poliéster | M 35 x 45.5 cm / Profundidad: 14 cm | E 30 Pzas

MI Arriba: 10 x 5 cm / Abajo: 13 x 10 cm | TI Serigrafía

Mochila con compartimento principal, porta laptop de 18", 2 bolsas laterales, 3 bolsas frontales, 1 bolsa trasera, puerto de carga USB y fuelle de 14 cm.








## TORETTO

**BL 096**

MT Poliéster M 29 x 45 cm E 30 Pzas MI 15 x 10 cm TI Serigrafía

360°

Mochila con salida USB (se requiere conectar a batería portátil), con correas ajustables acojinadas y asa. Cuenta con 7 compartimentos: compartimento interno para laptop, compartimento principal, compartimento interno para power bank, 2 bolsas frontales, fuelle de 14 cm y 2 compartimentos laterales.




360°

## LACROSS

**BL 084**

MT Poliéster / Vinipiel M 29 x 51 cm E 30 Pzas

MI 12 x 10 cm TI Serigrafía

Mochila de poliéster y vinipiel que abre a 330 grados con asa, cierres plastificados, 2 compartimentos laterales, 1 compartimento frontal con cierre, compartimento interno para laptop de 16", fuelle de 14.5 cm y tirantes acojinados.









## LUANG

NUEVO

**BL 213**

MT Poliéster | M 30.5 x 41.5 cm / Fuelle: 15.7 cm | E 50 Pzas | MI Arriba: 10 x 5 cm, Abajo: 11 x 8 cm | TI Serigrafía

Mochila de 1 compartimento principal con espacio para porta laptop, 1 bolsa interna, 1 bolsa frontal, dos bolsas laterales con cierre, 1 bolsa en parte superior, broches, carry on y asa superior.







## CAIRO

**BL 154**

MT Poliéster | M 28.5 x 40 cm / Profundidad: 15 cm | E 30 Pzas | MI 10 x 13 cm | TI Serigrafía

Mochila con cierre de 4 compartimentos con espacio para laptop de 16", tirantes acojinados y entrada lateral para batería portátil y audífonos (incluye cable).




360°







## EXPEDITION

### BL 165

MT Poliéster | M 29.5 x 41.5 cm / Profundidad: 13.5 cm | E 30 Pzas

MI 12 x 12 cm | TI Serigrafía

Mochila con 1 compartimento principal, porta laptop de 16", 2 bolsas laterales, 3 bolsas frontales, asa y puerto de carga USB.



360°




## ALBA

### BL 031

MT Poliéster | M 35.5 x 48 cm | E 25 Pzas

MI 10 x 9 cm | TI Serigrafía

Mochila de 4 compartimentos con espacio para laptop de 16", organizador interno, tirantes acojinados, fuelle de 15.5 cm y cierre trasero de seguridad.





360°

## LARRY

### BL 085

MT Poliéster / Vinipiel  M 29 x 51 cm  E 30 Pzas

MI 12 x 10 cm  TI Serigrafía




Mochila de poliéster y vinipiel que abre a 330 grados con asa acojinada, cierres plastificados, 1 compartimento frontal, 1 pequeño compartimento en la parte inferior con cierre, compartimento interno para laptop de 16", fuelle de 15 cm y tirantes acojinados.

## SAJONIA

### BL 185

MT Poliéster  M 29 x 40 cm / Profundidad: 12 cm  E 20 Pzas  MI Arriba: 12 x 5 cm Abajo: 8 x 8 cm  TI Serigrafía

Mochila con compartimento principal con porta laptop de 15", 2 compartimentos frontales, 1 compartimento lateral, carry on, asa y respaldo solido.

360°









# KALAW

NUEVO

## BL 218

MT Poliéster | M 30 x 43 cm / Fuelle: 12.6 cm | E 36 Pzas | MI 11 x 9 cm | TI Serigrafía

Mochila con 3 compartimentos, 1 compartimento principal con porta laptop, entrada lateral de batería portátil, organizador interno, 2 bolsas laterales, respaldo acolchado, carry on, tirantes y asa superior.










360°

# MARLON

## BL 153

MT Vinipiel | M 30.5 x 44 cm Profundidad: 12 cm | E 30 Pzas | MI 13 x 10 cm | TI Bordado / Serigrafía

Mochila de 3 compartimentos, con porta laptop, asa en la parte superior y 2 bolsas con malla laterales.








360°










## GORNO

NUEVO

**BL 221**

MT Vinipiel | M 29 x 41 cm / Fuelle: 10 cm | E 20 Pzas | MI Grabado: 4 x 1 cm Impresión: 10 x 5 cm | TI Serigrafía

Mochila de 3 compartimentos, 1 compartimento principal con porta laptop, 2 bolsas frontales con cierre, tirantes acolchados y asa superior.








## MURRAY

**BL 108**

MT Poliéster | M 34 x 52.5 cm | E 20 Pzas | MI 8 x 5 cm | TI Serigrafía / Grabado Láser

Mochila de 4 compartimentos. 1 compartimento principal con apartado para laptop de 16" , 3 compartimentos frontales, 2 mallas laterales, asa superior reforzada, fuelle de 21 cm y 2 correas alcolchonadas y ajustables para mayor comodidad.



360°





## FIND

**BL 180**

MT Poliéster | M 28 x 44cm / Profundidad: 17 cm | E 20 Pzas | MI 12 x 5 cm | TI Serigrafía / Grabado Láser

Mochila con compartimento principal, espacio para laptop max. 17 pulgadas, dos compartimetos frontales, malla lateral, asa y banda reflejante con placa.




360°

## FROSCH

**BL 019**

MT Poliéster | M 30 x 50 cm | E 15 Pzas

MI 4 x 1 cm | TI Grabado Láser / Serigrafía

Mochila de 3 compartimentos con cierre, espacio acolchado para laptop de 16", organizador interno, porta llaves, bolsa lateral de red, bolsa lateral con cierre, respaldo, fuelle de 17 cm y tirantes acojinados con compartimento trasero secreto con funda para celular y placa metálica.

Incluye cubierta impermeable








## CANTUCHI

**BL 018**

MT Poliéster | M 37 x 50 cm | E 20 Pzas | MI 3.5 x 1 cm | TI Grabado Láser / Serigrafía

Mochila de 4 compartimentos con espacio acolchado para laptop de 17", organizador interno, respaldo y tirantes acojinados con cinturón de seguridad, bolsillos laterales de red, fuelle de 14 cm y placa metálica.










## ELITE

**BL 013**

MT Poliéster | M 39 x 50 cm | E 20 Pzas | MI 3.5 x 1 cm | TI Grabado Láser / Serigrafía

Mochila de poliéster con espacio para laptop de 17", 4 bolsas frontales, asa, fuelle de 14 cm, 2 bolsas laterales de malla, respaldo, tirantes acojinados y placa metálica.








360°

## YOCO

**BL 027**

MT Poliéster | M 46 x 52 cm | E 30 Pzas | MI 12 x 15 cm | TI Bordado / Serigrafía

Mochila de 3 compartimentos con espacio para laptop de 17", tirantes, espalda acojinada y bolsas laterales de malla.










## WALTON

**BL 081**

360°

MT Poliéster | M 32 x 34 cm | E 30 Pzas | MI 12 x 8 cm | TI Serigrafía

Mochila de poliéster con 2 compartimentos, con espacio para laptop de 16", 5 organizadores internos, 1 bolsa lateral, 1 cintilla adaptable para maleta, entrada interna para batería portátil y aux. (incluye cables), respaldo, asa, fuelle de 11 cm y tirantes acojinados.

# CROXS

## BL 109

MT Poliéster | M 30 x 42.5 cm | E 36 Pzas

MI 12 x 10 cm | TI Serigrafía

Mochila de 2 compartimentos. 1 compartimento principal con apartado para laptop de 16", 1 compartimento frontal con entrada lateral, entrada lateral para batería portátil y audífonos (incluye cable), fuelle de 13.5 cm, correas ajustables y respaldo acolchonado para una mayor comodidad.

360°










# COVE

## BL 184

MT Poliéster | M 30 x 42 cm / Profundidad: 11.5 cm | E 30 Pzas | MI Arriba: 10 x 4 cm Abajo: 10 x 5 cm | TI Serigrafía

Mochila de 3 compartimentos, compartimento principal con porta laptop de 16", organizador interno, 1 compartimento lateral y asa.

360°















360°

## TANSEN

NUEVO

**BL 217**

MT Vinipiel | M 30.8 x 42.5 cm / Fuelle: 14 cm | E 30 Pzas | MI 12 x 10 cm | TI Serigrafía

Mochila de 1 compartimento principal con porta laptop, 1 compartimento frontal con cierre y broches magnéticos, además de bolsas laterales, asas acolchadas, carry on y asa superior.



360°





## ATENAS

**BL 145**

MT Poliéster | M 32.5 x 48.5 cm / Profundidad: 13 cm | E 50 Pzas | MI 10 x 7 cm | TI Serigrafía

Mochila con 4 compartimentos, 1 compartimento principal con apartado para laptop de 19", 3 compartimentos frontales y 2 bolsas de malla laterales.










## ALTAI

NUEVO

**BL 220**

MT Poliéster | M 31.1 x 47.5 cm / Fuelle: 15.5 cm | E 30 Pzas | MI Grabado: 4 x 1 cm Impresión: 10 x 12 cm | TI Serigrafía

Mochila de 1 compartimento principal con porta laptop, 1 compartimento secundario con organizador, 2 bolsas frontales con cierre, 2 bolsas laterales, respaldo acolchado, tirantes con broche, carry on y asa superior.









## SEUL

**BL 186**

MT Poliéster | M 30.5 x 43.5 cm / Profundidad: 14 cm | E 30 Pzas

MI Arriba: 13 x 8 cm / Abajo: 10 x 10 cm | TI Serigrafía

Mochila con compartiento principal con porta laptop 17", 2 compartimentos frontales, asa, respaldo acolchado y candado de seguridad.









360°

## ALTEA

### BL 183

MT Poliéster | M 33.5 x 45.5 cm / Profundidad: 13 cm | E 30 Pzas | MI 15 x 12 cm | TI Serigrafía

Mochila de 3 compartimentos con cierre, espacio acolchado para laptop max. 17 pulgadas, dos mallas laterales, asa y carry on.










## SPIDER

### BL 080

MT Poliéster | M 41 x 48 cm | E 20 Pzas | MI 15 x 12 cm | TI Serigrafía

360°

Mochila de poliéster con candado de seguridad, asa de aluminio, 1 compartimento para tarjetas, 2 compartimentos laterales, 2 cintillas adaptables para maleta, compartimento para laptop de 16", entrada interna con puerto de carga USB, organizador interno de 8 compartimentos, fuelle de 16.5 cm, respaldo y tirantes acojinados.

360°








## AZER

NUEVO

**BL 215**

MT Poliéster | M 31 x 40 cm / Fuelle: 18.3 cm | E 50 Pzas | MI Arriba: 9 x 5 cm Abajo: 13 x 6 cm | TI Serigrafía

Mochila de 1 compartimento principal con espacio para porta laptop, 1 bolsa interna, 1 bolsa frontal, entrada lateral de batería portátil, dos bolsas laterales, carry on y asa superior.

360°










## DISCOVERY

**BL 167**

MT Poliéster | M 23.5 x 45.5 cm / Profundidad: 16.4 cm | E 30 Pzas | MI 10 x 10 cm | TI Serigrafía

Mochila de seguridad con 2 compartimentos, porta laptop de 18", 2 compartimentos laterales, 2 compartimentos frontales, asa de aluminio, candado de seguridad y puerto de carga USB.




360°

## SAGAN

**BL 051**

MT Poliéster M 40 x 47 cm E 30 Pzas

MI 3 x 0.7 cm TI Grabado Láser / Serigrafía

Mochila de 1 compartimiento, espacio para laptop de 16", 2 bolsas frontales, 2 bolsas laterales, asa de aluminio, fuelle de 12.5 cm y tirantes acojinados. Incluye entrada interna para batería portátil y placa metálica.




360°

## CENTO

**BL 049**

MT Poliéster M 30.5 x 40 cm E 20 Pzas

MI 3.5 x 0.8 cm TI Grabado Láser / Serigrafía

Mochila de 2 compartimientos, espacio para laptop de 15", asa, 2 bolsas laterales de malla, respaldo, tirantes acojinados, fuelle de 12.5 cm y placa metálica.










360°

## TITAN

**BL 182**

MT Poliéster | M 30 x 40.5 cm Profundidad: 13 cm | E 20 Pzas | MI 10 x 15 cm | TI Serigrafía

Mochila de carcasa dura, con abertura 360, incluye porta laptop 15", 2 mallas frontales y organiazdor interno.



360°








## SUMMIT

**BL 166**

MT Poliéster | M 30.5 x 43 cm / Profundidad: 13.5 cm

E 30 Pzas | MI 10 x 18 cm | TI Serigrafía

Mochila funcional con compartimento de seguridad, porta laptop de 17", compartimento secundario con resortes para ropa, malla, cierre interior, 2 bolsas frontales y puerto para carga USB.

# SUWON

## BL 187

MT Poliéster | M 29 x 42 cm / Profundidad: 15 cm | E 30 Pzas | MI 10 x 10 cm | TI Serigrafía

Mochila con abertura 360, 1 compartimento principal con resortes, bolsa frontal, organizador interno y porta llaves. Incluye bolsa de seguridad con porta laptop de 16" y asa.









360°

# NOMAD

## BL 163

MT Poliéster | M 31 x 44.5 cm / Profundidad: 11.5 cm | E 30 Pzas | MI 18 x 14 cm | TI Serigrafía

Mochila con compartimento principal, porta laptop de 18", 2 bolsas frontales, 2 bolsas laterales y respaldo acojinado.









360°








## GALLE

NUEVO

**BL 219**

MT Poliéster | M 31.4 x 44 cm / Fuelle: 13 cm | E 30 Pzas | MI 8 x 8 cm | TI Serigrafía

Mochila con 1 compartimento principal con porta laptop, 1 compartimento secundario, 1 bolsa frontal de broche, 2 bolsas laterales con elástico, carry on y asa superior.









## LAOS

NUEVO

**BL 214**

MT Poliéster | M 30.5 x 44.3 cm Fuelle: 13.3 cm | E 50 Pzas | MI 12 x 12 cm | TI Serigrafía

Mochila extensible enrollable con 1 compartimento principal de doble acceso, 1 bolsa interna de malla con cierre, porta laptop, doble broche, 2 compartimentos frontales de cierre, 2 bolsas laterales, carry on, tirantes acojinados y asa superior.








360°

## BHAK

NUEVO

**BL 222**

MT Poliéster | M 29.4 x 40.3 cm / Fuelle: 12 cm | E 30 Pzas | MI 13 x 10 cm | TI Serigrafía

Mochila de 1 compartimento con porta laptop, organizador interior, entrada lateral de batería portátil, 1 bolsa frontal con cierre, tirantes acolchados y asa metálica superior.



## TAZ

**BL 140**

HECHO EN MÉXICO

MT Poliéster | M 27 x 40 cm / Profundidad: 10 cm | MI 15 x 7 cm | TI Serigrafía

Mochila con 2 compartimentos y doble cierre.







360°










360°

## KEP

NUEVO

HECHO EN MÉXICO

**BL 251**

MT Poliéster | M 30.5 x 42 cm / Fuelle: 17 cm | E 50 Pzas | MI 12 x 10 cm | TI Serigrafía

Mochila de 2 compartimentos, 1 compartimento principal con porta laptop, 1 compartimento secundario frontal con cierre, tirantes acolchados y asa superior.

360°








## SPARTACUS

**BL 128**

MT Poliéster | M 32 x 39.5 cm | E 25 Pzas | MI 12 x 10 cm | TI Bordado / Serigrafía

HECHO EN MÉXICO

Mochila de 3 compartimentos con respaldo y correas ajustables acolchonados, dos mallas laterales y fuelle de 14 cm.










## SACK

NUEVO

HECHO EN MÉXICO

360°

**BL 254**

MT Poliéster | M 30.5 x 44 cm Fuelle: 13 cm | E 30 Pzas | MI 15 x 8 cm | TI Serigrafía

Mochila con 3 compartimentos, 1 compartimento principal 2 compartimentos frontales, 2 mallas laterales, respaldo, tirantes acolchaos y asa superior.




HECHO EN MÉXICO





## FOX

**BL 123**

MT Poliéster / Curpiel | M 28 x 46 cm | E 50 Pzas | MI 12 x 10 cm | TI Serigrafía

Mochila con compartimento prinicpal acolchonado, base reforzada con curpiel, pequeño compartimento frontal, dos mallas laterales, dos correas ajustables, asa superior y fuelle de 12 cm.








360°

## MARQUELIA

**BL 028**

MT Poliéster | M 37 x 50 cm | E 30 Pzas | MI 15 x 12 cm | TI Serigrafía

Mochila con cierre de 4 compartimentos con espacio para laptop de 16", tirantes acojinados, bolsas laterales de malla, fuelle de 15 cm y bolsa frontal.










360°

HECHO EN MÉXICO

## SENA

**BL 139**

MT Poliéster | M 26.5 x 43 cm Profundidad: 14 cm | E 25 Pzas | MI 12 x 12 cm | TI Serigrafía

Mochila con porta laptop de 17", doble cierre, una pequeña bolsa frontal y 2 mallas elásticas laterales.




## DORA

### BL 175

HECHO EN MÉXICO

MT Nylon | M 27.5 x 39 cm / Profundidad: 12 cm | E 35 Pzas

MI Abajo: 10 x 6 cm / Arriba: 12 x 6 cm | TI Serigrafía

Mochila de 3 compartimentos acabado brillante. 2 compartimentos con cierre, 1 bolsillo frontal y asa superior.








## ALLEN

### BL 082

360°

MT Poliéster | M 30 x 45 cm | E 50 Pzas

MI 18 x 15 cm | TI Bordado / Serigrafía / Tampografía

Mochila de poliéster con bolsa principal frontal con cierre, 2 bolsas laterales, compartimento interno para laptop 16", asa superior, tirantes, fuelle de 13 cm y correas ajustables.






## FERRERO

NUEVOS COLORES

HECHO EN MÉXICO

### BL 041

360°

MT Poliéster | M 27 x 41 cm | E 50 Pzas | MI 10 x 7 cm | TI Bordado / Serigrafía

Mochila tipo back pack con bolsa principal, bolsa frontal de cierre, asa superior, fuelle de 10 cm y correas ajustables.









# KENAN

## BL 136

HECHO EN MÉXICO

MT Poliéster | M 31 x 34 cm | E 30 Pzas | MI 15 x 20 cm | TI Bordado /Serigrafía

Mochila de un compartimento con bolsa frontal de cierre, bolsa interna de malla con cierre, respaldo y correas ajustables acolchados, interior con forro, asa superior y fuelle de 13 cm.

360°








# LISBOA

## BL 087

HECHO EN MÉXICO

MT Poliéster | M 28 x 37 cm | E 40 Pzas | MI 12 x 20 cm | TI Serigrafía

Mochila de poliéster de compartimentos con cierres, 1 compartimento pequeño frontal, asa, fuelle de 14 cm y correas ajustables.




360°





## ZAMBIA

**BL 036**

MT Poliéster | M 42 x 54 cm | E 20 Pzas | MI 12 x 19 cm | TI Bordado / Serigrafía

Mochila con 3 compartimentoscon espacio para laptop de 16", fuelle de 15 cm, bolsas laterales, respaldo y tirantes acojinados.












HECHO EN MÉXICO

360°

## CORDOBA

**BL 143**

MT Poliéster | M 33 x 42 cm / Profundidad: 13.5 cm | MI 13 x 15 cm | TI Serigrafía

Mochila de seguridad con porta laptop de 16", 2 bolsas, doble cierre y asa superior.










360°

## ZAI

NUEVO

HECHO EN MÉXICO

**BL 253**

MT Poliéster | M 28 x 29 / Fuelle: 16 cm | E 50 Pzas | MI 12 x 17 cm | TI Serigrafía

Mochila de 3 compartimentos, 1 compartimento principal con porta lap top, 1 compartimento secundario y 1 compartimento frontal, 2 bolsas laterales, tirantes y asa superior.

HECHO EN MÉXICO

360°








## POLO

**BL 142**

MT Poliéster | M 36 x 43.5 cm / Pronfundidad: 13.5 cm | E 25 Pzas | MI 8 x 8 cm | TI Serigrafía

Mochila de 2 compartimentos. Compartimento principal con doble cierre y asa superior.

# DUSH

NUEVO

HECHO EN MÉXICO

360°

## BL 252

MT Poliéster | M 29 x 44 cm, Fuelle: 14 cm | E 50 Pzas | MI Arriba: 10 x 6 cm, Abajo: 10 x 10 cm | TI Serigrafía

Mochila de 2 compartimentos, 1 compartimento principal con porta laptop, 1 compartimento frontal, tirantes acolchados y asa superior.










# MONTANA

HECHO EN MÉXICO

## BL 125

MT Loneta / Curpiel | M 30.5 x 47 cm | E 50 Pzas | MI 14 x 14 cm | TI Bordado / Serigrafía

Mochila con compartimento principal, compartimento frontal, laterales, asa, correas ajustables, detalles en curpiel y fuelle de 10.5 cm.










360°

# TIANA

## BL 173

MT Poliéster  M 38.5 x 36 x 12 cm  E 25 Pzas

MI Arriba: 8 x 2 cm / Abajo: 11 x 6 cm  TI Grabado Láser / Serigrafía

Mochila de 2 compartimentos: 1 compartimento con porta laptop acolchado de 14", 1 compartimento frontal y asas en parte superior.










# KONFI

## BL 012

MT Poliéster  M 41 x 53 cm  E 50 Pzas  MI 10 x 10 cm  TI Bordado / Serigrafía

Mochila de poliéster con dos compartimentos frontales, asa, bolsa lateral de malla, fuelle de 18 cm, respaldo y tirantes acojinados.

360°














## LAPEN

### BL 021

360°

MT Poliéster | M 36.5 x 51 cm | E 30 Pzas | MI 16 x 20 cm | TI Serigrafía

Mochila de 2 compartimentos con espacio para laptop de 16", 2 bolsillos laterales de red, compartimento central con cierre, divisor interno, fuelle de 13.5 cm, respaldo y tirantes acojinados.








HECHO EN MÉXICO

## DELIVER

### BL 115

360°

MT Poliéster | M 41 x 49 x 43 cm | E 6 Pzas | MI 27 x 21 cm | TI Serigrafía

Maleta para delivery. Cuenta con 2 correas traseras ajustables, 4 ganchos en la parte inferior para una mejor sujeción, apertura frontal, franja reflejante al frente y asa superior. Es desmontable.








## SHERU

NUEVO

**BL 250**

MT Poliéster | M 29 x 37 cm / Fuelle: 11.5 cm | E 60 Pzas | MI 15 x 3.5 cm | TI Serigrafía

Mochila de 1 compartimento con cierre, respaldo acolchado, tirantes y asa superior.

Bolsa Plegable



360°

## VALIS

**BL 023**

MT Poliéster | M 31 x 48 cm | E 100 Pzas | MI 13 x 8 cm | TI Serigrafía

Mochila de 2 compartimentos con cierre, bolsillos laterales de red y fuelle de 13 cm. Esta mochila se dobla y se convierte en una práctica bolsa para llevar.





# SPORTO

NUEVO

HECHO EN MÉXICO

## BL 257

MT Poliéster | M 38 x 23 cm / Fuelle: 23 cm | E 40 Pzas | MI 17 x 5 cm | TI Serigrafía

Maleta de 1 compartimento con cierre, asas y correa ajustable.








# HASS



360°

## BL 033

MT Poliéster | M 42 x 32 cm | E 50 Pzas | MI 11 x 11 cm | TI Serigrafía

Maleta plegable con bolsa frontal y fuelle de 16 cm

















360°



## NAPOLI

HECHO EN MÉXICO

**BL 138**

MT Poliéster | M 43 x 23.5 cm / Profundidad: 23.5 cm | E 100 Pzas | MI 15 x 8 cm | TI Serigrafía

Maleta deportiva plegable, doble cierre, doble asa y correa ajustable.








360°

## OSLO

HECHO EN MÉXICO

**BL 141**

MT Poliéster | M 42.5 x 25 x 17.5 cm | E 25 Pzas | MI 15 x 15 cm | TI Serigrafía

Maleta con compartimento principal, cierre y correa ajustable.






## LENA

**BL 045**

MT Poliéster | M 48 x 26 cm | E 50 Pzas | MI 15 x 7 cm | TI Bordado / Serigrafía

Maleta deportiva con zapatera, dos compartimientos exteriores, red lateral, asas, fuelle de 26 cm y correa ajustable.

360°









## KAY

**BL 038**

MT Poliéster | M 64 x 34 cm | E 40 Pzas | MI 14 x 20 cm | TI Bordado / Serigrafía

Maleta de poliéster, compartimento lateral, asas sujetadoras con velcro, fuelle de 22 cm y asa regulable.






HECHO EN MÉXICO



## DERBI

**BL 137**

MT Poliéster | M 48 x 24 x 18 cm | E 40 Pzas | MI 15 x 6 cm | TI Serigrafía

Maleta de 2 compartimentos, doble cierre, doble asa y correa ajustable.





# DELAWARE

## BL 129

MT Poliéster | M 52.5 x 25.5 cm | E 50 Pzas | MI 20 x 10 cm | TI Serigrafía / Bordado

Maleta deportiva de 1 compartimento con bolsa frontal, bolsa lateral de cierre, asas, fuelle de 27 cm y correa ajustable.




# JACK

## BL 039

MT Poliéster | M 51 x 32 cm | E 50 Pzas | MI 25 x 16 cm | TI Bordado / Serigrafía

Maleta de poliéster con compartimiento frontal, asas sujetadoras, asa regulable y fuelle de 19 cm.












## KIGALI

NUEVO

**BL 206**

MT Poliéster | M 39.5 x 30.1 cm / Fuelle: 20.5 cm | E 50 Pzas.

MI Grabado: 5 x 2 cm / Impresión: 13 x 8 cm | TI Grabado Láser / Serigrafía

Maleta plegable de 1 compartimento, 3 bolsas internas, 1 bolsa frontal, 1 bolsa trasera, banda carry on, base con cierre expansivo y doble asa superior.

360°







## ALPES

**BL 188**

MT Poliéster | M 48 x 28.6 cm / Profundidad: 18 cm

MI 15 x 10 cm | TI Serigrafía

Maleta con 1 compartimento principal, 2 compartimentos frontales, zapatera, 1 compartimetno lateral y asas.

360°








# MALMO

NUEVO

## BL 223

MT Poliéster | M 47.5 x 27.3 x 22.5 cm | E 50 Pzas | MI 11 x 8 cm | TI Serigrafía

Maleta de 1 compartimento principal con 1 bolsa interna, 1 compartimento trasero, zapatera, doble asa superior y correa ajustable.








# SIMONE

## BL 114

MT Vinipiel | M 43 x 25 cm | E 30 Pzas | MI 10 x 8 cm | TI Grabado Láser / Serigrafía

Maleta deportiva con 3 compartimentos: 1 compartimento principal con bolsa interna de cierre, 1 compartimento con interior plastificado y 1 compartimento para calzado, dos asas, correa ajustable y fuelle de 17 cm.






360°

## BELMONTE

### BL 113

MT Poliéster | M 48 x 31.5 cm | E 40 Pzas

MI 15 x 12 cm | TI Serigrafía / Bordado

Maleta deportiva con bolsa plástica interior con cierre, dos asas superiores reforzadas con velcro, correa ajustable y fuelle de 17.5 cm.










## CRETA

### BL 118

MT Poliéster | M 49 x 31.5 cm | E 50 Pzas | MI 11 x 13 cm | TI Grabado Láser / Serigrafía

Maleta de 4 compartimentos con interior reforzado, asas y placa metálica.



360°





## SUCRE

NUEVO

**BL 225**

MT Poliéster | M 45.5 x 26 cm / Fuelle: 20.5 cm Fuelle abajo: 26 cm | E 50 Pzas | MI 7 x 7 cm | TI Serigrafía

Maleta de 1 compartimento principal con 2 bolsas internas, 1 bolsa con cierre frontal, 1 bolsa frontal con doble broche, zapatera, carry on, asa superior y correa ajustable.








## ASPEN

**BL 117**

MT Poliéster | M 46.5 x 30 cm | E 50 Pzas | MI 13 x 10 cm | TI Serigrafía / Bordado

Maleta deportiva con asas y correa ajustable. Incluye zapatera, compartimento interno plastificado, 1 compartimento frontal con cierre de velcro, 1 compartimento frontal de zipper y un compartimento trasero de zipper.




## CUPRA

### BL 122





MT Poliéster diamante | M 48 x 28 cm | E 30 Pzas | MI 20 x 14 cm | TI Serigrafía

HECHO EN MÉXICO

Maleta deportiva con un compartimento prinicipal reforzado, asas sujetadoras con velcro, correa ajustable, un compartimento frontal y fuelle de 26.5 cm.




## BARTALI

### BL 050




MT Poliéster | M 43 x 25 cm | E 50 Pzas | MI 15 x 9 cm | TI Bordado / Serigrafía

Maleta deportiva con compartimiento frontal, asa, fuelle de 18 cm y correa ajustable.

360°



## SHUBA

### BL 034



MT Poliéster | M 43 x 35 cm | E 40 Pzas | MI 14 x 11 cm | TI Bordado / Serigrafía

Maleta de 2 compartimentos, correa regulable, fuelle de 19 cm y sujetadores reforzados con velcro.

360°








# DOHA

## BL 169

360°

MT Poliéster | M 51.5 x 32 cm / Profundidad: 18 cm

E 25 Pzas | MI 10 x 14 cm | TI Serigrafía

Maleta de 2 compartimentos, 1 compartimento principal con bolsa interna plastificada, 1 compartimento frontal, dos asas y correa ajustable.








# VALENCIA

## BL 168

360°

MT Poliéster | M 48.5 x 31.5 cm / Profundidad: 24.5 cm | E 50 Pzas

MI Tapa: 20 x 12 cm / Frente: 20 x 10 cm | TI Serigrafía

Maleta deportiva con 4 compartimentos: 1 compartimento principal, 1 compartimento para calzado, 1 compartimento lateral 1 frontal, 2 asas y correa ajustable.










## MINSK

NUEVO

**BL 224**



MT Poliéster | M 29.5 x .5 cm / Fuelle: 15.5 cm | E 100 Pzas | MI Arriba: 10 x 6 cm Abajo: 7 x 10 cm | TI Serigrafía

Maleta que se convierte en mochila, incluye: 1 compartimento principal de cierre con 2 compartimentos internos, 1 compartimento frontal, 1 compartimento trasero, 2 bolsas laterales, tirantes acojinados, zapatera, correa ajustable y asa superior.






## LEDIAN

HECHO EN MÉXICO

**BL 176**



MT Poliéster | M 44.5 x 31cm Profundidad: 22.5 cm | MI Arriba: 8 x 2 cm / Abajo: 10 x 5 cm Atras: Tamaño carta | TI Grabado Láser / Serigrafía

Maleta con asas, zapatera, 1 compartimento principal, 1 compartimento frontal y cierres.








360°

## ACTIVE

**BL 077**

MT Poliéster | M 68 x 31 cm | E 40 Pzas | MI 15 x 10 cm | TI Bordado / Serigrafía

Maleta de poliéster que se convierte en mochila con 2 broches de seguridad ajustables, fuelle de 30 cm y tirantes acojinados.










360°

HECHO EN MÉXICO



## LEBRON

**BL 098**

MT Poliéster | M 52 x 28 cm | E 25 Pzas | MI 15 x 10 cm | TI Bordado / Serigrafía

Maleta deportiva que se convierte en mochila con 2 broches de seguridad ajustables, tirantes acolchonados, zapatera, dos compartimentos exteriores, asas, fuelle de 14 cm y correa ajustable.





# ODYSSEY

## BL 155

MT Plástico | M 34.1 x 49 cm / Profundidad: 21 cm | E 2 Pzas

MI 3.5 x 0.8 cm | TI Grabado Láser / Tampografía

Maleta de plástico para viaje, con doble rueda giratoria, asa metálica retráctil y candado de seguridad.











# RONY

## BL 037

MT Plástico | M 35 x 50 x 23 cm | E 2 Pzas | MI 5 x 3 cm | TI Grabado Láser / Tampografía

Maleta de plástico para viaje con ruedas giratorias, asa metálica retráctil y candado de seguridad.





360°






# TRIP

## BL 078

MT Plástico | M 90 x 40 x 24 cm | E 2 Pzas | MI 21 x 27 cm | TI Serigrafía

Maleta de plástico para viaje con textura y acabado mate, ruedas giratorias, asa metálica retráctil con silicón y candado de seguridad.





360°





# JOURNEY

## BL 156

MT Plástico | M 34.5 x 50 cm / Profundidad: 22.5 cm | E 2 Pzas

MI 4 x 4 cm | TI Grabado Láser / Tampografía

Maleta de plástico para viaje, con doble rueda giratoria, asa metálica retráctil y candado de seguridad.












# RAMBO

NUEVO

## BL 207

MT Vinipiel | M 17 x 30.5 cm / Fuelle: 6.3 cm | E 50 Pzas | MI 9 x 12 cm | TI Serigrafía

Bolsa de hombro con 4 compartimentos.1 compartimento principal con doble cierre, candado de seguridad, 3 compartimentos internos y entrada lateral de bateria portátil (Incluye cable), además de 2 compartimentos secundarios y 1 mini compartimento en la correa ajustable, cuenta con 2 asas superiores.












# NINJA

## BL 130

MT Poliéster | M 19 x 28 cm | E 40 Pzas | MI 6 x 6 cm | TI Serigrafía

Bolso de hombro de carcasa dura. Contiene 5 compartimentos internos, candado de seguridad, entrada lateral para batería portátil (incluye cable), asa superior, fuelle de 11 cm y correa ajustable acolchonada con un pequeño compartimento externo.



# WICK

NUEVO

## BL 208










MT Vinipiel | M 17.5 x 31 cm Fuelle: 6.5 cm | E 100 Pzas | MI 6 x 8 cm | TI Serigrafía

Bolsa de hombro con 1 compartimento principal y bolsa interior, además de 2 compartimentos frontales y correa ajustable.

# COACH







## BL 110






MT Vinipiel | M 18 x 28 cm | E 80 Pzas | MI 7 x 7 cm | TI Serigrafía

Bolsa mariconera de 4 compartimentos. 1 compartimento principal con bolsa en el respaldo, 3 compartimentos frontales, asa superior y correa ajustable.



# ARNOLD

## BL 148






MT Poliéster | M 21.5 x 36.5 cm / Profundidad: 10 cm | E 100 Pzas | MI 7 x 7 cm | TI Serigrafía

Bolsa de hombro con 1 compartimento de seguridad y 1 frontal. Incluye franja antirreflejante en la parte frontal y asa superior.












## MAD

NUEVO

**BL 209**

MT Poliéster | M 20.7 x 28.5 cm Fuelle: 8 cm | E 80 Pzas | MI 7 x 8 cm | TI Serigrafía

Bolsa de hombro con 2 compartimentos, 1 compartimento principal con bolsa interna y entrada lateral de batería portátil, 1 compartimento frontal, doble correa ajustable, broche de seguridad y asa superior.







HECHO EN MÉXICO



## PERCY

**BL 135**

MT Poliéster | M 25 x 18 cm x 11 cm | E 50 Pzas | MI 12 x 8 cm | TI Serigrafía

Bolsa porta documentos de 3 compartimentos. Compartimento principal, 2 compartimento frontales con zipper y correa ajustable.

360°












## CONNOR

NUEVO

**BL 216**

MT Poliéster | M 20 x 37.5 cm / Fuelle: 9 cm | E 80 Pzas | MI 3.5 x 10 cm | TI Serigrafía

Bolsa de hombro con 3 compartimentos, 1 compartimento principal de doble acceso con 1 compartimento interno, 2 bolsas laterales, 1 bolsa frontal, 1 bolsa en la correa ajustable y asa superior.

360°










## VENTURE

**BL 157**

MT Vinipiel | M 21 x 25 x 4 cm | E 100 Pzas | MI 10 x 7 cm | TI Serigrafía

Bolsa porta documentos de 3 compartimentos. Compartimento principal, 2 compartimentos frontales con zipper y correa ajustable.






HECHO EN MÉXICO

360°

## SATCH

NUEVO

**BL 255**

MT Poliéster | M 25 x 23.5 cm Fuelle: 10.5 cm | E 50 Pzas | MI 10 x 5 cm | TI Serigrafía

Bolsa de hombro con 1 compartimento principal, 1 compartimento frontal de malla, 1 compartimento lateral y correa ajustable con broche de seguridad.






360°



## VIN

**BL 146**

MT Poliéster / Vinipiel | M 19.7 x 27 cm | E 80 Pzas | MI 8 x 5 cm | TI Serigrafía

Bolsa de hombro de 4 compartimentos, cuenta con 1 compartimento principal, 3 frontales y correa ajustable.








360°

## UFFICIO

NUEVO

**BL 226**

MT Poliéster / Felpa | M 37 x 31 cm / Fuelle: 5 cm | E 30 Pzas | MI 15 x 10 cm | TI Serigrafía

Portafolio de poliéster con compartimento principal de interior afelpado, 1 compartimento frontal, carry on y 2 asas.





## PORTO

**BL 053**

MT Poliéster | M 43 x 33 cm | E 50 Pzas | MI 12 x 10 cm | TI Serigrafía

Maletin ejecutivo con bolsa principal acolchada para laptop de 16", dos compartimentos de cierre, fuelle de 6 cm y correa ajustable al hombro.










360°

## PITT

**BL 152**

MT Poliéster | M 42 x 30 cm / Profundidad: 6.5 cm | E 50 Pzas | MI 20 x 8 cm | TI Serigrafía

Portafolio de poliéster con porta laptop, dos asas, banda trasera para maleta de viaje y correo ajustable.










## LAP

**BL 083**

MT Poliéster / Felpa | M 40 x 30 cm | E 30 Pzas

MI 20 x 8 cm | TI Serigrafía

Portafolio de poliéster con interior afelpado, 2 asas, 3 compartimentos exteriores con cierre, 1 compartimento con broche de velcro, cinta adaptable para maleta, 2 organizadores exteriores, 2 resortes adaptables internos para laptop de 16" y fuelle de 2.5 cm.

360°








## ANDES

NUEVO

**LON 041**

MT Plástico | M 32.5 x 24.8 cm / Fuelle: 23.5 cm | E 4 Pzas | MI Tapa: 15 x 10 cm Abajo: 15 x 7 cm | TI Serigrafía

Hielera plástica de doble pared, insulada al vacío, con separador, broche de seguridad, asa superior y correa ajustable, mantiene la temperatura. Cap. 10 Lts.









## POLAR

NUEVOS COLORES

**LON 030**

MT Plástico | M 24.5 x 16 x 19 cm | E 8 Pzas

MI 14 x 8 cm | TI Serigrafía / Tampografía

HECHO EN MÉXICO

Hielera plástica de doble pared con asa superior con capacidad para 6 latas de 355 ml. Cap: 5 lts.














360°

## KIRK

NUEVO

**LON 047**

MT Poliéster | M 24.5 x 36 cm / Fuelle: 16.2 cm | E 50 Pzas | MI 11 x 7 cm Bordado: 7 x 5 cm | TI Bordado / Serigrafía

Hielera con 2 compartimentos, 1 compartimento principal con doble cierre, 1 compartimento secundario en la parte inferior, 1 bolsa frontal, 2 bolsas laterales con broche de velcro, destapador, 1 bolsa de malla con velcro en la parte posterior, tirantes ajustables y 2 asas con broche de velcro.








HECHO EN MÉXICO

360°

## ALASKA

**LON 016**

MT Poliéster | M 27 x 33 cm | E 25 Pzas | MI 18 x 10 cm | TI Bordado / Serigrafía

Hielera back pack con interior plastificado sellado. Cuenta con dos compartimentos con cierre, correas ajustables, asa y un fuelle de 13.5 cm.










## LINI

NUEVO

**LON 049**

MT Poliéster / Nailon | M 29 x 25 cm / Fuelle: 18 cm | E 100 Pzas | MI 15 x 10 cm / Bordado 7 x 5 cm | TI Bordado / Serigrafía

Hielera con interior impermeable, cierre, 1 bolsa frontal, 2 bolsas laterales y doble asa superior.

360°

HECHO EN MÉXICO

## MORA

**LON 032**

MT Poliéster | M 30 x 23.5 cm | E 50 Pzas | MI Tapa: 10 x 10 cm Frente: 8 x 8 cm | TI Serigrafía

Hielera rectangular con cierre, doble bolsa en la tapa, 1 bolsa frontal y doble asa.


















360°

## BURN

NUEVO

LON 051

MT PVC / Poliéster | M 28 x 19 cm / Fuelle: 19 cm | E 100 Pzas | MI 12 x 6 cm | TI Serigrafía

Hielera con interior impermeable, doble cierre, 1 bolsa frontal, 2 mallas laterales y doble asa.








HECHO EN MÉXICO

## OLAF

LON 038

MT Poliéster | M 31.5 x 27 cm / Profundidad: 17.5 cm | E 25 Pzas

MI Abajo: 12 x 10 cm / Arriba: 15 x 8 cm | TI Serigrafía

Hielera rectangular con interior impermeable plastificado con cierre, 2 asas, 2 mallas laterales, compartimento frontal y correa ajustable.

360°








## ICE

**LON 009**

MT Poliéster | M 25 x 16 cm | E 100 Pzas | MI 12 x 9 cm | TI Serigrafía

Hielera de poliéster con interior impermeable plastificado, compartimento con cierre en la parte frontal y correa ajustable.

HECHO EN MÉXICO










## HARD

**LON 020**

MT Poliéster / Curpiel | M 28 x 28 cm | E 20 Pzas | MI 10 x 10 cm | TI Serigrafía

Hielera dura de estructura rectangular. Tiene asas laterales y asa superior, correa acolchonada ajustable, cierre impermeable, interior impermeable plastificado y fuelle de 17 cm.






## FRIZ

### LON 011

MT Poliéster M 29 x 29 cm E 50 Pzas

MI 20 x 13 cm TI Serigrafía

Hielera de poliéster con interior impermeable plastificado, 2 asas con broche de velcro, 1 correa ajustable, 2 compartimentos de malla laterales y 1 compartimento exterior con cierre.

360°

HECHO EN MÉXICO

360°

## BONSAI

### LON 026

MT Poliéster / Curpiel M 22.5 x 24 cm

E 50 Pzas MI Serigrafía: 10 x 7 cm
Grabado láser: 6.5 x 3.5 cm

TI Serigrafía / Grabado Láser

Hielera cuadrada con asa superior de curpiel, interior impermeable plastificado y fuelle de 16 cm.











## ROVER

### LON 028

MT Poliéster M 19.5 x 20 cm E 50 Pzas

MI 10 x 8 cm TI Serigrafía

Hielera circular en poliéster con interior reforzado en plástico, correa ajustable y compartimento frontal.

HECHO EN MÉXICO

360°

HECHO EN MÉXICO








# ROME

NUEVO

## LON 054

MT Poliéster | M 23.5 x 25 cm / Fuelle: 23.5 cm | E 50 Pzas

MI Tapa: 13 x 13 cm/ Bolsa: 10 x 8 cm | TI Serigrafía

Hielera circular de poliéster con interior plástificado, bolsa frontal y correa ajustable.

360°








# FRIGO

HECHO EN MÉXICO

## LON 015

MT Poliéster | M 24 x 27 cm | E 40 Pzas | MI 10 x 6 cm | TI Bordado / Serigrafía

Hielera de poliéster con interior térmico, asa, bolsillos laterales de malla, correa para sujetar al hombro, compartimento externo al frente y un fuelle de 15 cm.

# PANAL

NUEVO

## LON 053

HECHO EN MÉXICO

MT Poliéster | M 21 x 16 cm / Fuelle: 21 cm | E 50 Pzas | MI 10 x 7 cm | TI Serigrafía

Hielera circular con cierre y asa superior.










# MELMAN

## LON 035

HECHO EN MÉXICO

MT Poliéster | M 26 x 21 cm / Profundidad: 15 cm

MI Abajo: 10 x 5 cm / Arriba: 12 x 7 cm | TI Serigrafía

360°

Hielera de 3 compartimentos: 1 compartimento principal plastificado, 1 compartimento en la parte superior, 1 compartimento externo al frente, 1 malla lateral, cierres y correa ajustable.














HECHO EN MÉXICO






## LIBERTY

NUEVO

**LON 040**

MT Poliéster | M 23 x 13 x 14 cm | E 200 Pzas | MI 15 x 7 cm | TI Serigrafía

Hielera con interior plastificado impermeable y asa.

360°

HECHO EN MÉXICO

## COOLER

**LON 014**

MT Poliéster | M 26 x 17 cm | E 50 Pzas | MI 10 x 6 cm | TI Serigrafía

Hielera de poliéster con interior impermeable sellado, asas, un compartimento externo al frente y un fuelle de 13 cm.












HECHO EN MÉXICO





# TAO

## LON 036

360°

MT Poliéster | M 55 x 34 cm / Profundidad: 18.5 cm

E 25 Pzas | MI 10 x 12 cm | TI Serigrafía

Hielera tipo bolsa con 2 compartimentos, asas superiores, interior impermeable plastificado y cierre.








HECHO EN MÉXICO

# COOLBAG

## LON 021

360°

MT Poliéster | M 42 x 29.5 cm | E 25 Pzas | MI 10 x 10 cm | TI Serigrafía

Hielera tipo bolsa con asas de 19.5 cm, interior impermeable plastificado, cierre impermeable y fuelle en la base de 14.5 cm.








HECHO EN MÉXICO

## ZUKI

NUEVO

**LON 055**

MT Poliéster | M 23 x 33 cm / Fuelle: 15.5 cm | E 25 Pzas | MI Tapa: 12 x 7 cm | TI Serigrafía

Hielera con interior plastificado, sellado en compartimento principal, un compartimento secundario con cierre, malla lateral y asas superiores.








HECHO EN MÉXICO

## SIMBA

360°

**LON 037**

MT Poliéster | M 22 x 27 cm / Profundidad: 10 cm

E 40 Pzas | MI 10 x 6 cm | TI Serigrafía

Lonchera con interior plastificado, bolsa frontal con cierre, asas y correa ajustable.









# FLIP

## LON 022

MT Poliéster | M 24 x 28 cm | E 30 Pzas | MI 16 x 6 cm | TI Serigrafía

Lonchera con interior plastificado, cierre de broche, asa superior y fuelle en la base de 14.5 cm.

360°












# SNACK

## LON 012

MT Poliéster | M 23 x 24 cm | E 40 Pzas | MI 10 x 5 cm | TI Serigrafía

Lonchera de poliéster con interior impermeable plastificado, cierre, asa, fuelle de 15 cm y un compartimento externo al frente.

360°








## GOT

NUEVO

**LON 056**

MT Poliéster | M 21 x 26.5 cm / Fuelle: 11 cm | E 30 Pzas | MI Placa 5 x 5 / Impresión: 11 x 7 cm | TI Grabado Láser / Serigrafía

Lonchera de interior plástificado con cierre y asa superior.








## VERSA

**LON 029**

MT Poliéster / Curpiel | M 24 x 24 cm | E 45 Pzas | MI 15 x 8 cm | TI Serigrafía

Lonchera con interior impermeable, correa ajustable, dos bolsas de malla laterales, compartimento externo al frente de curpiel y fuelle de 16 cm.








360°

## TYREE

NUEVO

**LON 044**

MT Poliéster | M 24.5 x 27 cm Fuelle: 18.5 cm | E 50 Pzas | MI Tapa: 11 x 4 cm / Abajo: 12 x 6 cm Bordado: 7 x 5 cm | TI Bordado / Serigrafía

Lonchera en la parte superior y hielera en la parte inferior, 1 bolsa frontal, con correa ajustable y asa superior.






360°

## FARAH

**LON 017**

MT Poliéster | M 25.5 x 25 cm | E 100 Pzas | MI 20 x 20 cm | TI Serigrafía

Lonchera térmica con interior metálico, dos bolsas laterales, fuelle de 14.5 cm y asa para transportar.



# TOTO

NUEVO

## LON 052

MT Poliéster | M 23.2 x 18.5 cm / Fuelle: 14 cm | E 100 Pzas

MI 7 x 8 cm / Bordado: 9 x 9 cm | TI Bordado / Serigrafía

Lonchera con interior térmico de doble cierre, correa ajustable y asa superior.




360°



# ALBANY

## LON 010

MT Poliéster | M 24 x 14 cm | E 100 Pzas | MI 10 x 6 cm | TI Serigrafía

Lonchera de poliéster con interior térmico, fuelle de 19 cm y asa.










360°

## TOYI

NUEVO

### LON 050

MT Poliéster | M 28 x 20 cm / Fuelle: 19 cm | E 80 Pzas

MI Tapa: 12 x 8 cm / Abajo: 10 x 6 cm / Bordado: 7 x 5 cm | TI Bordado / Serigrafía

Lonchera de interior térmico con bolsa de malla en el interior, 1 bolsa frontal con cierre y dos asas reforzadas con botón.

## PEANUT

### LON 027

MT Poliéster / Curpiel | M 27.5 x 11.5 cm | E 50 Pzas | MI Serigrafía: 10 x 6 cm Grabado Láser: 6.5 x 2 cm | TI Serigrafía / Grabado Láser

Lonchera rectangular con interior reforzado en plástico, asa superior en curpiel y fuelle de 16 cm.








HECHO EN MÉXICO

360°








# JOU

NUEVO

## LON 048

MT Poliéster / Corcho  M 22.5 x 14.7 cm / Fuelle: 17 cm  E 100 Pzas

MI Tapa: 12 x 9 cm / Abajo: 12 x 5 cm / Bordado: 7 x 5 cm  TI Bordado / Serigrafía

Lonchera de poliéster con interior metalizado, doble cierre, correa ajustable y detalle de corcho en la parte inferior.



# APETIT

## LON 019

MT Poliéster  M 22.5 x 24.5 cm  E 100 Pzas

MI Placa: 4.5 x 1.3 cm / Serigrafía: 11 x 10 cm  TI Serigrafía / Grabado Láser

Lonchera con interior térmico, cierre de velcro, dos asas y fuelle de 13 cm.

360°












## CAL

NUEVO

### LON 045

MT Plástico / Polipropileno  M 24.5 x 26.5 cm / Fuelle: 17.7 cm  E 50 Pzas

MI Placa: 4.5 x 2.5 cm / Bolsa: 10 x 7 cm  TI Grabado Láser / Serigrafía

Lonchera con interior térmico, doble cierre y dos asas.








## RAPI

### LON 033

MT Plástico  M 39.7 x 20.5 cm / Profundidad: 16 cm

E 120 Pzas  MI 15 x 8 cm  TI Serigrafía

Lonchera con interior metalizado, exterior de plástico, cierre y doble asa.










# TOTE

## LON 005

MT Poliéster M 29 x 18 cm E 100 Pzas MI 10 x 3 cm TI Serigrafía

Lonchera de 1 compartimento con interior térmico, cierre y asas.




















360°

# GARDEN

HECHO EN MÉXICO

## LON 013

MT Poliéster M 27 x 23 cm E 40 Pzas MI 12 x 4 cm TI Serigrafía

Lonchera de poliéster con 2 compartimentos, interior impermeable plastificado, asa, un compartimento externo al frente, bolsillo lateral de malla y fuelle de 17 cm.










## CATARA

HECHO EN MÉXICO

360°

**LON 034**

MT Poliéster | M 26.5 x 20 cm Profundidad: 14 cm | E 50 Pzas | MI 10 x 5 cm | TI Serigrafía

Lonchera con compartimento principal plástificado, asa y correa ajustable.






## BOCADO

HECHO EN MÉXICO

360°



**LON 039**

MT Poliéster | M 24 x 20 cm / Profundidad: 20.5 cm | E 50 Pzas | MI 12 x 5 cm | TI Serigrafía

Lonchera de 2 compartimentos, interior plastificado, con cierres, asa superior y correa ajustable.








# ROBSON

NUEVO

## LON 046

MT Poliéster | M 17.5 x 14.5 cm / Fuelle: 17.8 cm | E 120 Pzas | MI Placa: 4.5 x 1.5 cm Bolsa: 5 x 5 cm Bordado: 7 x 5 cm | TI Bordado / Grabado Láser / Serigrafía

Lonchera con interior metalizado, cierre, etiqueta de curpiel y asa superior.








360°

# PICNIC

## LON 018

MT Poliéster | M 39 x 24.5 cm | E 20 Pzas | MI 18 x 11 cm | TI Serigrafía

Canasta de picnic plegable con interior térmico. Cuenta con un borde y asas de aluminio para mayor refuerzo y sujeción.












## NARVIK

NUEVO

**LON 043**

MT Non Woven | M 20.3 x 15 cm, Fuelle: 14.5 cm | E 200 Pzas | MI Tapa: 10 x 6 cm, Abajo: 10 x 6 cm, Bordado: 7 x 5 cm | TI Bordado / Serigrafía

Lonchera de non woven con interior térmico y asa cosida.




## VITAE

**LON 002**

MT Poliéster | M 23 x 13 cm | E 200 Pzas | MI 15 x 7 cm | TI Serigrafía

Lonchera con interior térmico, fuelle de 14 cm y asa.











360°

## TUSLA

### LON 008

MT Non Woven | M 18 x 30 cm | E 250 Pzas

MI 10 x 10 cm | TI Serigrafía

Lonchera de non woven con interior térmico, broche de velcro, fuelle de 7 cm y asa.








360°



## KUTU

NUEVO

### LON 042

MT Poliéster | M 36.7 x 43.5 cm / Fuelle: 15 cm

E 150 Pzas | MI 8 x 9 cm | TI Serigrafía

Bolsa de red con 1 compartimento principal, 1 bolsa frontal y lonchera metalizada con cierre en la parte inferior, cuenta con 2 asas superiores.










## UNIK

**BL 124**

HECHO EN MÉXICO

MT Nylon | M 50 x 32 cm | E 50 Pzas

MI 12 x 12 cm | TI Serigrafía

Bolsa de nylon con interior reforzado, dos asas, compartimento frontal y fuelle de 9.5 cm.








HECHO EN MÉXICO

360°

## ADANA

**BL 144**

MT Poliéster | M 46 x 29 cm / Profundidad: 14 cm | MI 20 x 10 cm | TI Serigrafía

Bolsa con forro y una bolsa en el compartimento principal, dos bolsas laterales, 3 frontales, 1 bolsa trasera y doble asa.

360°

HECHO EN MÉXICO






## PARAISO

**BL 097**

MT PVC | M 34 x 34 cm | E 100 Pzas | MI 15 x 20 cm | TI Serigrafía

Bolsa plástica transparente con asas, fuelle de 10 cm y base de poliéster.












HECHO EN MÉXICO

## ELSA

**BL 174**

MT Poliéster | M 44 x 35 cm / Profundidad: 12 cm | E 80 Pzas | MI 2 x 8 cm | TI Grabado Laser / Serigrafía

Bolsa amplia bicolor con cierre y asas.








360°

## TOT

NUEVO

**BL 256**

MT Poliéster | M 32 x 23.5 cm | E 70 Pzas

MI 6 x 7 cm | TI Serigrafía

Bolsa de poliéster con 1 compartimento principal con cierre, uno frontal y asas.







## JORDAN

**BL 074**

MT Poliéster | M 32 x 44 cm | E 240 Pzas | MI 21 x 27 cm | TI Serigrafía

Morral de poliéster cosido con detalle láminado y correas ajustables.



## LOZANO

### BL 131

MT Poliéster | M 39 x 42 cm | E 250 Pzas | MI 9 x 10 cm | TI Serigrafía

Morral de poliéster con diseño de balón de soccer.













## PLANET

### BL 075

MT Poliéster | M 38 x 39 cm | E 360 Pzas | MI 27 x 21 cm | TI Serigrafía

Bolsa de poliéster con funda plegable integrada, asas y correa ajustable.










## DEPO

NUEVO

**BL 210**

MT Poliéster | M Arriba: 40 cm x 45 cm / Fuelle: 16 cm / Base abajo: 31.5 cm

E 100 Pzas | MI 12 x 12 cm | TI Serigrafía

Morral de poliéster con 1 compartimento principal, 1 compartimento frontal, 1 compartimento trasero, bolsas laterales, zapatera y correas ajustables.




## HELEN

**BL 001**

MT Poliéster | M 34 x 41 cm | E 150 Pzas

MI 21 x 25 cm | TI Serigrafía

Morral con cordón y arillo reforzado.


















## CHAP

NUEVO

**BL 211**

MT Metal / Poliéster | M 36.5 x 53.5 cm / Fuelle: 19 cm | E 10 Pzas | MI Tapa: 20 x 12 cm abajo: 15 x 10 cm | TI Serigrafía

Carrito portátil para supermercado con 2 ruedas, agarradera de plástico y 1 bolsa de poliéster desmontable con 2 compartimentos.

360°



## SHUK

**BL 072**

MT Metal / Poliéster | M 32 x 85 cm | E 10 Pzas | MI 15 x 15 cm | TI Serigrafía

Carrito portátil de metal para supermercado con 2 ruedas, agarradera de plástico, bolsa de poliéster desmontable, fuelle de 18 cm y correa ajustable.














## LEWIS

NUEVO

**BL 227**

MT Poliéster | M 21 x 14.5 cm / Fuelle: 5.5 cm | E 120 Pzas | MI 10 x 5 cm | TI Serigrafía

Cangurera de doble cierre con 1 compartimento principal y bolsa interna, 1 compartimento trasero, correa de doble ajuste con broche de seguridad.










## BRUCE

**BL 147**

MT Poliéster | M 23.5 x 16.6 cm | E 100 Pzas | MI 10 x 4 cm | TI Serigrafía

Cangurera con compartimento principal y dos compartimentos frontales.












## OWENS

NUEVO

**BL 230**

MT Poliéster | M 27.5 x 14.3 cm / Fuelle: 8.5 cm | E 100 Pzas | MI 10 x 7 cm | TI Serigrafía

Cangurera con 1 compartimento principal y correa ajustable.






## DOMINIC

**BL 095**

MT Poliéster | M 36 x 16 cm | E 100 Pzas | MI 10 x 14 cm | TI Serigrafía

Cangurera deportiva con 3 compartimentos (2 delanteros y uno trasero) y cinturón ajustable.




## COE

NUEVO

**BL 229**



MT Vinipiel | M 34.5 x 10.2 cm / Fuelle: 5 cm | E 300 Pzas | MI 9 x 3 cm | TI Serigrafía

Cangurera con 1 compartimento principal, 1 compartimento frontal, correa ajustable y broche de seguridad.






## TOM

**BL 150**



MT Vinipiel | M 38 x 17 cm | E 120 Pzas | MI 7 x 3 cm | TI Serigrafía

Cangurera con 4 compartimentos, 3 en la parte frontal, 1 en la parte trasera, cinta ajustable a la cintura y broche de seguridad a presión.

360°




# ALAIN

NUEVO

## BL 228

MT Poliéster | M 31 x 12.2 cm | E 100 Pzas | MI 10 x 13 cm | TI Serigrafía

Cangurera reflejante que incluye, 1 compartimento principal con compartimento interno, 1 compartimento frontal, correa ajustable y broche de seguridad.










# KANGAROO

## BL 112

MT Poliéster | M 34 x 15.5 cm | E 150 pzs | MI Enfrente: 6 x 5 cm / Arriba: 17 x 5 cm | TI Serigrafía

Cangurera de 3 compartimentos: 2 frontales y 1 trasero. Cuenta con correa de seguro de presión ajustable.




# JORNET

## BL 076

MT Poliéster | M 40 x 15.5 cm | E 100 Pzas | MI 6 x 2.5 cm | TI Serigrafía / Tampografía

Cangurera de poliéster con 4 compartimentos, cierres impermeables, cinta ajustable a la cintura, fuelle de 10 cm y broche de seguridad a presión.










# ZAC

## BL 149

MT Poliéster | M 34 x 13 cm | E 120 Pzas

MI 10 x 6 cm | TI Serigrafía

Cangurera con 3 compartimentos, 2 en la parte frontal, 1 en la parte trasera, cinta ajustable a la cintura y broche de seguridad a presión.








HECHO EN MÉXICO





## TRAIL

NUEVO

**BL 249**

MT Poliéster | M 22 x 11 cm / Fuelle: 2 cm | E 120 Pzas | MI 11 x 3 cm | TI Serigrafía

Cangurera de 2 compartimetnos, 1 compartimento principal, 1 compartimento secundario y correa de doble ajuste con broche de seguridad.



360°

## SPRINTER

**BL 151**

MT Poliésteer | M 23 x 11.5 cm | E 240 Pzas | MI 8 x 5 cm | TI Serigrafía




Cangurera deportiva con 2 compartimentos, doble cierre, cinturón ajustable y salida para audífonos.




















HECHO EN MÉXICO

## RUN

NUEVOS COLORES

**BL 011**

MT Poliéster | M 38.5 x 11.5 cm | E 100 Pzas | MI 10 x 6.5 cm | TI Serigrafía

Cangurera de poliéster con dos compartimentos, cinta ajustable a la cintura, fuelle de 9.5 cm y seguro de presión.








## BOLT

**BL 044**

MT Poliéster | M 27.5 x 11.5 cm | E 240 Pzas | MI 9 x 4 cm | TI Serigrafía

Cangurera deportiva de cierre, con un compartimento, cinturón ajustable y salida para audífonos.



360°






## JETS

NUEVO

### GO 006




MT Poliéster | M 19.5 x 12 cm | E 288 Pzas | MI 10 x 5 cm | TI Serigrafía / Sublimación

Gorra 100% poliéster con broche de plástico, visera acolchada en la parte superior que cuenta con 1 gajo frontal en color blanco y 4 gajos con malla.










## KROSS

### GO 002

MT Poliéster / Spandex | M 11 x 19 cm | E 288 Pzas

MI 5 x 5 cm | TI Bordado

Gorra de poliéster con banda elástica en la parte de atrás y 6 gajos.





## DALLAS

NUEVO



### GO 005

MT Poliéster | M 20 x 12.2 cm | E 288 Pzas | MI 10 x 5 cm | TI Bordado / Serigrafía

Gorra 100% poliéster conbroche de plástico,visera rígida y color uniforme. Cuenta con 1 gajo frontal de color solido y 4 gajos con malla en la parte posterior.









## ZIZU

NUEVOS COLORES



### GO 001

MT Acrílico | M 12 x 18.2 cm | E 270 Pzas | MI 5 x 5 cm | TI Bordado / Serigrafía

Gorra de acrílico con broche de velcro ajustable y visera rígida.




























## TAMPA

### GO 003

MT Poliéster / Spandex M 11 x 17.7 cm E 144 Pzas

MI 5 x 5 cm TI Bordado

Gorra de poliéster con acabado jaspeado y cinta ajustable de velcro.









## KANSAS

### GO 004

MT Algodón M 11 x 17.2 cm E 144 Pzas MI 5 x 5 cm TI Bordado

Gorra 100% algodón con acabado deslavado y cinta ajustable de velcro.












## GRAU

NUEVO

**PM 17**

MT Poliéster | M 106 x 79.5 cm | E 50 Pzas | MI 20 x 10 cm | TI Serigrafía

Paraguas reversible manual de 8 gajos dobles y mango de plástico con sujeta bolsas.










## TIME

**PM 06**

MT Pongee | M 106 x 74 cm | E 40 Pzas | MI 20 x 13 cm | TI Serigrafía

Paraguas reversible de 8 gajos con sistema de apertura y cierre automático. Incluye funda.









## REGG

NUEVO

**PM 18**

MT Poliéster | M 130 x 104.2 cm | E 50 Pzas | MI 25 x 15 cm | TI Grabado Láser / Serigrafía

Paraguas antiviento de doble falda con apertura automática, 8 gajos, mango de EVA y doble broche de velcro. Incluye funda con agarradera.







360°

## RAINBOW

**PM 11**

MT Poliéster | M 83 x 120 cm | E 40 Pzas | MI 25 x 15 cm | TI Serigrafía

Paraguas pongee de poliéster con punta de plástico, varillas reforzadas, 8 gajos, cintilla de seguridad con velcro, mango rubber y botón de sistema de apertura automático. Incluye funda.








## SWING

### PM 05

MT Pongee | M 130 x 99 cm | E 40 Pzas | MI 20 x 20 cm | TI Serigrafía

Paraguas circular pongee con sistema de apertura automático, varillas reforzadas, eje central de fibra de carbono, 8 gajos y mango de EVA. Incluye funda con agarradera.



Estructura de fibra de carbono
















## RAIN

### PM 02

MT Poliéster | M 83 x 105 cm | E 40 Pzas | MI 20 x 15 cm | TI Serigrafía

Paraguas automático con mango de eva. Incluye funda.









## CADDIE

### PM 07

MT Poliéster | M 100 x 129 cm | E 40 Pzas | MI 23 x 20 cm | TI Serigrafía

Paraguas bicolor de 8 gajos con mango de eva.
















## ZON

NUEVO

### PM 16

MT Pongee | M 120 x 94 cm | E 50 Pzas | MI 22 x 15 cm | TI Serigrafía

Paraguas de pongee con apertura automática, 8 gajos, mango de plástico y cinta con velcro.







## KUALI

**PM 09**

MT Poliéster | M 79 x 96 cm | E 60 Pzas | MI 20 x 15 cm | TI Serigrafía

Paraguas automático con mango de plástico.








## ARCUS

NUEVO

**PM 14**

MT Poliéster | M 118 x 93.5 cm | E 48 Pzas | MI 23 x 15 cm | TI Serigrafía

Paraguas impermeable de apertura automática, 8 gajos, mango de plástico y broche de botón.










## VORTEX

NUEVO

**PM 15**

MT Poliolefina | M 101 x 81 cm | E 60 Pzas | MI 20 x 8 cm | TI Serigrafía

Paraguas transparente con apertura automática, 8 gajos, mango de plástico y cinta con botón.












## DUAL

**PM 03**

MT Poliéster | M 55 x 96 cm | E 100 Pzas | MI 20 x 10 cm | TI Serigrafía

Paraguas antiviento de bolsillo con mango de plástico rubber y funda.










## NOOK

NUEVO

**PM 19**

MT Poliéster | M 96 x 34 cm | E 60 Pzas | MI 20 x 10 cm | TI Serigrafía

Paraguas de poliéster de 8 gajos con varillas reforzadas, cintilla de seguridad con velcro y mango con botón de sistema de apertura automático. Incluye funda.







## OWEN

**PM 08**

MT Poliéster | M 57 x 93 cm | E 60 Pzas | MI 17 x 10 cm | TI Serigrafía

Paraguas de bolsillo con mango de plástico, sistema de apertura y cierre automatico. Incluye funda.








## NIMBO

**PM 12**

MT Plástico | M 69.5 x 118 cm | E 100 Pzas | MI Atras: 21 x 28 cm / Frente: 15 x 15 cm | TI Serigrafía

Impermeable de botones, con capucha y resortes en las mangas.










## STRATO

**PM 13**

MT Plástico | M 116 x 68 cm

E 30 Pzas | MI Atras: 21 x 28 cm / Frente: 15 x 15 cm / Bolsa: 18 x 12 cm | TI Bordado / Serigrafía

Impermeable de botones, capucha y reflejante. Incluye estuche con cierre y asa.







# CHARGER

## CH 003

MT Nylon E 40 cm TI Bordado / Serigrafía

HECHO EN MÉXICO

Chaleco de nylon con bolsas laterales.

| TALLA | CH 003 CINTURA | LARGO | MANGA |
|---|---|---|---|
| CH | 54 cm | 70.5 cm | N/A |
| M | 58 cm | 73 cm | N/A |
| G | 64 cm | 76 cm | N/A |
| XL | 68 cm | 80 cm | N/A |







# ARONA

## CH 002

HECHO EN MÉXICO

MT Nylon E 25 cm TI Bordado / Serigrafía

Chamarra de nylon con bolsas laterales.



| TALLA | CH 002 ESPALDA | PECHO | MANGA |
|---|---|---|---|
| CH | 66 cm | 55 cm | 64 cm |
| M | 68 cm | 58 cm | 65 cm |
| G | 70 cm | 61 cm | 66 cm |
| XL | 72 cm | 64 cm | 68 cm |








# CAPTUR

## CH 001

MT Poliéster E 10 cm TI Bordado / Serigrafía

Chamarra con interior reforzado y bolsas laterales.

| TALLA | CH 001 CINTURA | LARGO | MANGA |
|---|---|---|---|
| CH | 54 cm | 70.5 cm | 66.5 cm |
| M | 58 cm | 73 cm | 68 cm |
| G | 64 cm | 76 cm | 71.5 cm |
| XL | 68 cm | 80 cm | 73 cm |








# HOODIE

## CH 004

MT Poliéster E 25 cm TI Bordado / Serigrafía

Chamarra de poliéster con bolsas laterales.

| TALLA | CH 004 CINTURA | LARGO | MANGA |
|---|---|---|---|
| CH | 54 cm | 70.5 cm | 66.5 cm |
| M | 58 cm | 73 cm | 68 cm |
| G | 64 cm | 76 cm | 71.5 cm |
| XL | 68 cm | 80 cm | 73 cm |







# TARGUS






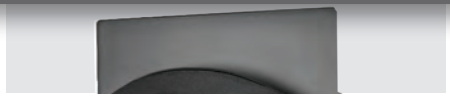








# ROLLING LAPTOP CASE

NUEVO

## BL 195

MT Poliéster | M 40 x 42.5 x 22.8 cm | E 3 Pzas | MI 20 x 13 cm | TI Serigrafía

Maletín con ruedas y 3 compartimentos: 1 compartimento principal con porta lap top, un compartimento trasero y uno frontal con cierres y bolsas internas. Incluye asas en la parte superior y asa retráctil metálica.











LIFETIME

360°

# GEOLITE ESSENTIAL

## BL 170

MT Poliéster | M 30 x 44 cm | E 15 Pzas | MI 8 x 6 cm | TI Serigrafía / Bordado

Mochila con compartimento acolchado para laptop, correas de hombro ajustables y bolsillo frontal. Profundidad: 13 cm.















## SAFIRE ADVANCED

### BL 133

MT Poliéster | M 30 x 46 cm | E 5 Pzas | MI 15 x 7 cm | TI Serigrafía / Bordado

Mochila de silueta moderna que cuenta con un compartimento acolchado para computadora portátil de 15.6" correas acolchadas para los hombros, panel trasero acolchado, correa para carro, bolsillo principal, dos bolsillos de almacenamiento rápido con cremallera en la parte delantera, dos bolsillos laterales de malla para botellas de agua y fuelle de 16 cm.







360°

## SAFIRE PLUS

### BL 099

MT Poliéster | M 32.51 x 46.48 cm | E 5 Pzas | MI 10 x 4 cm | TI Serigrafía / Bordado

Mochila con tejido resistente al agua, compartimento acolchado para laptop de 15,6", correas de hombro ajustables, bolsillo frontal de acceso rápido, asa de transporte superior, bolsillo lateral de malla y un fuelle de 11.96 cm.






# INTELLECT ADVANCED

## BL 101

360°

MT Poliéster | M 42.47 x 30.96 cm | E 5 Pzas | MI 10 x 10 cm | TI Serigrafía / Bordado

Mochila de diseño liviano, incluye compartimento exclusivo para laptop, panel trasero de malla, correas de hombro ajustables y contorneadas. Compartimento secundario para archivos, carpetas, etc. Bolsillo frontal para accesorios, dos bolsillos de acceso rápido, dos bolsillos laterales y un fuelle de 11.43 cm.









# INTELLECT ESSENTIAL

## BL 103

MT Poliéster | M 30.96 x 42.47 cm | E 5 Pzas | MI 10 x 10 cm | TI Serigrafía / Bordado

Mochila con diseño delgado y ligero resistente al agua. Contiene un compartimento trasero acolchonado para laptop de 15.6", correas de hombro ajustables y contorneadas, bolsillo frontal de acceso rápido, compartimento secundario para archivos, carpetas y fuelle de 11.51 cm.














# SPORT BACKPACK

## BL 100

MT Poliéster | M 31.6 x 45.11 cm | E 20 Pzas | MI 10 x 10 cm | TI Serigrafía / Bordado

Mochila deportiva; incluye compartimento exclusivo para laptop, correas de hombro ajustables, compartimento secundario para archivos, carpetas, etc. Bolsillo frontal para accesorios, dos bolsillos de acceso rápido, bolsillos laterales y un fuelle de 13.28 cm.

360°












# CITY BACKPACK

## BL 172

MT Poliéster | M 30.5 x 46 cm | E 20 Pzas | MI 7 x 8 cm | TI Serigrafía / Bordado

Mochila con 3 compartimentos: 1 compartimento principal con porta laptop acolchada, 2 frontales con cierres, 2 laterales con malla, correas de hombro ajustables y asa superior. Profundidad: 12 cm.

360°



# BUSINESS CASUAL

## BL 134

MT Poliéster | M 41 x 30 cm | E 5 Pzas | MI 12 x 10 cm | TI Serigrafía

Maletín con acceso de carga superior, compartimento acolchado para computadora portátil de 15,6". Incluye una correa extraíble para el hombro, manijas de agarre suave, correa, un compartimento acolchado bolsillo frontal con cremallera y fuelle de 4 cm.









# SLIP SKIN

## BL 171

MT Poliéster | M 37 x 27 cm | E 10 Pzas | MI 15 x 10 cm | TI Serigrafía / Bordado

Maletín de 4 compartimentos: 1 compartimento principal, 2 frontales y 1 trasero. Incluye 2 asas superiores. Profundidad: 2.2 cm.

360°








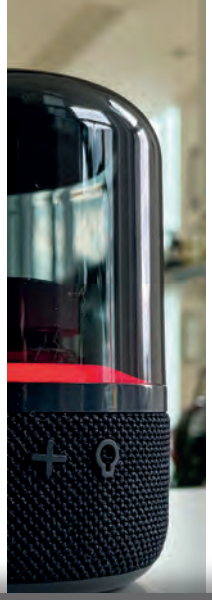

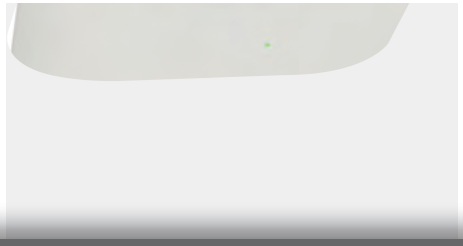



# TECNOLOGÍA

**BOCINAS • AUDÍFONOS • POWER BANKS • ACCESORIOS Y CARGADORES**

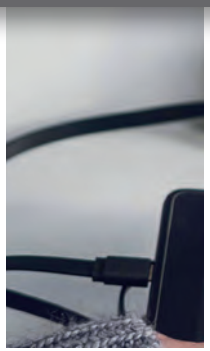





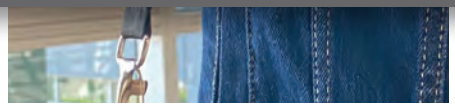








360°

## NATALIA

NUEVO

**SO 134**

MT Plástico | M 11 x 8.5 cm | E 80 Pzas | MI 3 x 1.5 cm | TI Tampografía

Bocina bluetooth portátil con 7 colores de luces LED, entrada para auxiliar, TF, USB, radio FM y micrófono para contestador de llamadas.










360°






## ADELE

**SO 103**

MT Plástico | M 8 x 18 cm | E 30 Pzas | MI 7 x 7 cm | TI Tampografía

Bocina bluetooth con luz LED de modalidad intercambiable o fija, entrada de auxiliar, entrada USB, tarjeta TF, entrada DC 5 V y función manos libres, Capacidad de carga de 1200 mAh y potencia de salidad de 8W.






360°

## SHEERAN

### SO 122

MT Plástico
M 17.5 x 12.5 cm
Profundidad: 4.8 cm
E 60 Pzas
MI 2.5 x 2 cm
TI Tampografía

Bocina Bluetooth portátil con 7 colores de luces LED, entrada para auxiliar, TF y tipo C, radio FM, micrófono para contestador de llamadas.









Acabado Rubber

## GALAXIA

### SO 082

MT Plástico / Rubber
M 23 x 8 cm
E 40 Pzas
MI 1.8 x 0.8 en placa
TI Grabado Láser / Tampografía

Bocina portátil bluetooth en acabado rubber con placa metálica, correa de silicón, radio FM, función de manos libres, control de volumen, botón de encendido y apagado, entrada micro USB, entrada micro SD, entrada USB y entrada AUX. Batería recargable con duración de 2-3 horas.

360°



360°

# LINKIN

NUEVO

## SO 140

MT Plástico | M 8.6 x 13.6 cm | E 40 Pzas

MI 6 x 2.5 cm | TI Serigrafía / Tampografía

Bocina bluetooth portátil con 7 colores de luces LED, entrada para auxiliar, TF, USB y micrófono para contestador de llamadas. Incluye cable tipo C.






360°



# NIRVANA

## SO 094

MT Plástico | M 8 x 11.5 cm | E 60 Pzas

MI 4 x 2.5 cm | TI Serigrafía / Tampografía




Bocina bluetooth pórtátil. Incluye sonido estéreo con luz RGB de 7 colores LED, entrada de auxiliar, cargador tipo DC 5V (incluido), entrada de tarjeta TF y potencia de 8W.




## SANZ

NUEVO

### SO 136

MT Plástico M 11 x 11 cm E 100 Pzas

MI 3 x 1 cm TI Serigrafía / Tampografía

Bocina bluetooth portátil acabado rubber con radio FM, correa sujetadora y cable de carga tipo C.







360°




## KURT

### SO 104

MT Plástico M 9.5 x 14 cm E 50 Pzas

MI 2 x 2 cm TI Grabado Láser / Tampografía

Bocina bluetooth con asa que sirve para engancharse y facilita su transportación. Incluye entrada USB, tarjeta TF y entrada DC 5 V. Capacidad de carga de 800 mAh, potencia de salidad de 3W y duración de 5 hrs.










## MATU

NUEVO

**SO 137**

MT Bambú | M 7 x 7 cm / Profundidad: 4 cm | E 100 Pzas

MI 5 x 1 cm | TI Grabado Láser / Tampografía / Serigrafía

Bocina bluetooth portátil de bambú con botón de encendido y apagado. Incluye cable de carga tipo C.






## COUNTRY

**SO 105**

MT Plástico | M 21.5 x 7.6 x 6 cm | E 40 Pzas | MI 6 x 6 cm | TI Serigrafía / Tampografía

Bocina bluetooth con batería recargable de 8 hrs de reproducción. Cuenta con función de manos libres, entrada para auxiliar, entrada para tarjeta TF y entrada USB. Inlcuye cable de carga DC 5V.










## MADDEN

NUEVO

### SO 139

MT Plástico | M 22 x 7.5 cm | E 30 Pzas | MI Placa: 2.5 x 0.9 cm / Bocina: 10 x 2 cm | TI Tampografía / Grabado Láser

Bocina bluetooth portátil con luz LED intercambiable, entrada USB, micro SD, auxiliar y FM. Incluye cable de carga tipo C.






## JAZZ

### SO 095

MT Plástico | M 24 x 7.1 cm | E 40 Pzas | MI Parte superior: 4 x 1 cm / Placa: 2.5 x .5 cm Costado: 3 x 3 cm

TI Tampografía / Grabado Láser / Gota de Resina

Bocina bluetooth pórtátil. Incluye luz LED con modalidad intercambiable o fija, entrada de auxiliar, entrada USB, tarjeta TF, entrada DC 5 V y botón de apagado y encedido.











360°

## SELENA

NUEVO

**SO 141**

MT Plástico | M 11 x 6 cm | E 50 Pzas | MI 3.5 x 2 cm | TI Tampografía

Bocina inalámbrica con wireless charger y luz LED con tres tipos de intensidad.

360°









## AVICII

**SO 056**

MT Plástico / Rubber | M 18.5 x 11 cm | E 40 Pzas

MI 8 x 2.5 cm | TI Tampografía

Bocina portátil de acabado rubber con radio FM, bluetooth, entrada USB, auxiliar y micro SD. Batería recargable con duración de 2-5 horas. Incluye cable de carga.




360°





## MARLEY

### SO 079

MT Plástico M 39 x 6 cm E 30 Pzas MI 10 x 4 cm TI Gota de Resina / Serigrafía / Tampografía

Bocina de plástico portátil con bluetooth, placa de plástico, radio FM, botón de encendido y apagado, entrada AUX. Entrada micro SD, entrada USB y entrada micro USB. Batería recargable, con duración de 3 horas.







## RADO

### SO 006

MT Plástico M 18 x 6 cm E 50 Pzas

MI 4 x 3 cm TI Serigrafía / Tampografía

Bocina portátil con bluetooth con entrada Micro SD, USB y AUX. Incluye cables de carga y auxiliar. Batería recargable con duración de 4 hrs.




360°







# EMINEM

## SO 102




MT Plástico M 8 x 5.5 cm E 48 Pzas MI 3 x 1.5 cm TI Tampografía

Bocina bluetooth con batería recargable de 7 - 8 hrs de reproducción. Cuenta con función de manos libres, entrada para auxiliar, entrada para tarjeta TF y entrada USB. Inlcuye cable de carga 5V.










# AMINCI

## SO 027

MT Aluminio M 8.5 x 2.5 cm E 100 Pzas MI 4 x 2 cm TI Grabado Láser / Tampografía

Bocina portátil con bluetooth, Micro USB, AUX, Micro SD y batería recargable con duración de 4 hrs. Incluye cable de carga y auxiliar.












# FEST

## SO 019

MT Plástico / Rubber  M 9.2 x 10.8 cm  E 60 Pzas

MI 5 x 5 cm  TI Tampografía

Bocina portátil de acabado rubber con display, cuenta con bluetooth, reproductor de audio, lector Micro SD, USB, auxiliar, radio y función manos libres. Incluye cable de carga y batería recargable con duración de 4 hrs.













# HANSEL

## SO 008

MT Plástico / Rubber  M 16.5 x 8 cm  E 80 Pzas

MI 12 x 1.5 cm  TI Tampografía

Bocina portátil bluetooth en acabado rubber con micro SD, USB, auxiliar y radio FM. Incluye cable de carga y auxiliar. Batería recargable con duración de 4 hrs.









# DRAKE

## SO 117

MT Plástico | M 7.5 x 16 cm | E 50 Pzas

MI 1.5 x 0.8 cm | TI Grabado Láser / Tampografía

Bocina inalámbrica con correa de plástico, función de bluetooth, entradas USB (carga), entrada auxiliar para audio, entrada micro USB y micro SD.




# AOKI

## SO 080

MT Plástico / Rubber | M 21 x 7 cm | E 50 Pzas | MI 3 x 0.6 en placa | TI Grabado Láser / Tampografía

Bocina portátil bluetooth de plástico en acabado rubber con placa metálica, radio FM, botón de encendido y apagado, control de volumen, función de manos libres, placa, lámpara de luz LED, asa, arnés de metal, cable AUX, cable para carga micro USB, entrada de tarjeta Micro SD y USB con compartimento que protege los puertos del polvo. Batería con duración de 2-4 horas.





Acabado Rubber

## WAGNERY

### SO 036

MT Plástico / Textil | M 14.5 x 7 cm | E 100 Pzas | MI 3 x 2.5 cm | TI Tampografía

Bocina portátil, con correa de silicón, entrada USB, micro SD, bluetooth y radio FM. Incluye cable de carga. Batería recargable con duración de 4 hrs.

360°





## ACUSTIC

### SO 051

MT Plástico / Rubber | M 12 x 6 cm | E 100 Pzas | MI 3 x 2 cm | TI Tampografía

Bocina portátil de acabado rubber con bluetooth, entrada SD, USB, radio FM y botones de color en contraste. Batería recargable con duración de 2-3 hrs.

Acabado Rubber

360°




## ORAS

### SO 120

MT Plástico | M 14 x 7 cm / Profundidad: 5 cm | E 60 Pzas | MI 7 x 2 cm | TI Tampografía

Bocina Bluetooth portátil con reloj digital, radio FM y micrófono para contestador de llamadas, cuenta con entrada para Aux, TF y cable de carga.






## LIPA

NUEVO

### SO 135

MT Plástico | M 7.3 x 3.5 cm / Profundidad: 12.2 cm | E 60 Pzas

MI Lateral: 7 x 2 cm / Frente: 4 x 2 cm | TI Serigrafía / Tampografía

Bocina bluetooth portátil con soporte para celular plegable, luz RGB de 7 colores y con entrada USB. Incluye cable de carga tipo C.


















## WEST

NUEVO

**SO 164**

MT Acero Inoxidable / Plástico  M 10 x 23.8 cm  E 30 Pzas

MI 10 x 8 cm  TI Grabado Láser / Serigrafía /Tampografía

Termo con doble pared de acero inoxidable, insulado al vacío que cuenta con bocina bluetooth con controles de volumen, botón de reproducción, efectos de luz y micrófono para contestador de llamadas. Incluye cable tipo C. (La bocina es removible de la base del termo).




360°



## VIVALDI

**SO 081**

MT Plástico / Poliéster  M 7.7 x 7.7 cm  E 80 Pzas

MI 4 x 4 cm  TI Serigrafía / Tampografía

Bocina portátil bluetooth de plástico con correa y detalle de poliéster texturizado, botón de encendido y apagado, control de volumen, entrada Micro USB, entrada AUX, entrada tarjeta Micro SD y entrada USB. Batería con duración de 2-4 hrs.




360°



## LEVINE

NUEVO

**SO 138**

MT Plástico | M 9.5 x 3 cm | E 60 Pzas | MI 4 x 1.5 cm | TI Tampografía

Bocina bluetooth portátil con acabado rubber, puerto micro SD, auxiliar, USB, audífonos y cable de carga tipo C.

360°






## DRAGONS

NUEVO

**SO 159**

MT Plástico | M 11.5 x 8.5 cm | E 50 Pzas | MI 2 x 3 cm | TI Tampografía

Bocina inalámbrica portátil con entrada micro SD, USB, auxiliar y audífonos con mecanismo touch. Incluye cable de carga tipo C.










## FREEN

NUEVO

### SO 157

MT Plástico | M 18.5 x 19.5 cm | E 100 Pzas

MI 4 x 4 cm | TI Serigrafía / Tampografía

Audífonos bluetooth de plástico con función de radio FM, manos libres, controles de llamada, volumen, reproducción de audio, botón de encendido y apagado que cuenta con entrada para tarjeta de memoria micro SD y auxiliar. Incluye cable de carga tipo C.

360°








Acabado Rubber

## BUNNY

### SO 116

MT Plástico | M 19 x 19 cm | E 50 Pzas | MI 3 x 3 cm | TI Tampografía

Audífonos plegables bluetooth de plástico con acabado rubber, incluye función de manos libres, control de llamada, volumen, reproducción de audio, botón de encendido y apagado, entrada tarjeta de memoria micro SD, tipo C y auxiliar.

360°

Al grabar en láser destapa con luz.






Acabado Rubber

# JACKSON

## SO 076

MT Plástico / Rubber  M 18 x 19 cm  E 60 Pzas

MI 4 cm de diámetro  TI Tampografía / Grabado Láser

360°

Audífonos plegables bluetooth de plástico con acabado rubber con función de manos libres, controles de llamada, volumen, reproducción de audio, botón de encendido y apagado, entrada tarjeta de memoria micro SD, radio FM, entrada micro USB y entrada aux. ( Se recomienda grabarlos para el destape en luz LED).








Acabado Rubber

# LENNON

## SO 075

MT Plástico / Rubber  M 18 x 18 cm  E 60 Pzas

MI 3 cm de diámetro  TI Tampografía

360°

Audífonos plegables bluetooth de plástico en acabado rubber con función de manos libres, controles de llamada, volumen, reproducción de audio, botón de encendido y apagado, radio FM, entrada tarjeta de memoria micro SD, entrada micro USB y entrada AUX.












# LOGAN

## SO 022

MT Aluminio | M 21 x 16 cm | E 50 Pzas | MI 5 X 5 cm | TI Grabado Láser / Tampografía

Audífonos bluetooth plegables con función manos libres. Controles integrados de llamada, volumen y reproducción de audio. Incluye cable cargador, cable auxiliar y estuche.



# BALVIN

## SO 091




MT Plástico / Poliuretano | M 16.5 x 18 cm | E 60 Pzas

MI 5.5 cm de diámetro | TI Tampografía

Audífonos bluetooth con función de manos libres. Audífonos acolchonados. Tiempo de carga: 1 hr. Duración de uso: 7 hrs. Alcance de operación: 10 m. Incluye cable de carga, botón multifuncional, reducción de sonido. Función de emparejamiento múltiple.



360°

## GUAYNAA

NUEVO

SO 158

MT Plástico | M 16.5 x 19.5 cm | E 80 Pzas | MI 3 x 3 cm | TI Tampografía

Audífonos plegables bluetooth de plástico que incluye función de manos libres, control de llamada, volumen, reproducción de audio, botón de encendido y apagado, entrada para tarjeta micro SD y auxiliar. Incluye cable de carga tipo C.

360°











## STYLES

SO 113

MT Plástico | M 19 x 19 cm | E 60 Pzas | MI 3 x 3.5 cm | TI Grabado Láser /Tampografía

Audífonos plegables bluetooth de plástico con acabado rubber, incluye función de manos libres, control de llamada, volumen, reproducción de audio, botón de encendido y apagado, entrada tarjeta de memoria micro SD, entrada micro USB y auxiliar.





## LORDE

NUEVO

**SO 156**

MT Plástico | M 18 x 20 cm | E 100 Pzas

MI 4 x 4 cm | TI Serigrafía / Tampografía

360°

Audífonos bluetooth de plástico con función de manos libres, controles de llamada, volumen, reproducción de audio, botón de encendido y apagado que cuenta con entrada para tarjeta de memoria micro SD y auxiliar. Incluye cable de carga.








## JUSTIN

**SO 078**

MT Plástico | M 4.5 x 4.5 cm | E 100 Pzas | MI 2 x 1 cm | TI Tampografía

Audífonos bluetooth con estuche de plástico para carga y mecanismo touch. Incluye cable de carga lightning.



360°






## SIA

NUEVO

**SO 154**

MT Plástico | M 4.7 x 4.7 cm | E 100 Pzas | MI 2.5 x 1 cm | TI Tampografía

Audífonos inalámbricos con estuche transparente, batería recargable y mecanismo touch. Incluye cable de carga tipo C.










360°



## BELI

NUEVO

**SO 153**

MT Plástico | M 5 x 5 cm | E 100 Pzas | MI 2.5 x 2.5 cm | TI Tampografía

Audífonos inalámbricos con estuche recargable que indica el nivel de carga y mecanismo touch. Incluye cable tipo C.




360°

## INDALA

NUEVO

**SO 155**

MT Plástico | M 3.4 x 3.4 cm | E 100 Pzas | MI 1.5 x 1.5 cm | TI Tampografía

Audífonos inalámbricos con estuche recargable, mecanismo touch y cable de carga tipo C.





## ELTON

**SO 077**

MT Plástico | M 7 x 4.5 cm | E 100 Pzas | MI 4 x 3 cm | TI Tampografía

Audífonos bluetooth con botón de encendido y apagado, mecanismo touch y estuche de plástico para carga. Incluye power bank de 2000 mAh integrada y gomas de repuesto.



360°






# MORAT

## SO 092

MT Plástico / Aluminio  M 3 x 9.6 cm  E 100 Pzas

MI 3 x 1.5 cm / 2.5 diámetro  TI Grabado Láser / Tampografía

Audífonos bluetooth con botón de encendido/ apagado y mecanismo touch. Incluye estuche de aluminio recargable, gomas de repuesto y cable de carga. Cap. 1000 mAh.






# YATRA

## SO 096

MT Plástico  M 6.5 x 3 cm  E 100 Pzas  MI 3.5 x 3.5 cm  TI Tampografía

Audífonos bluetooth con estuche de plástico circular para carga y mecanismo touch. Incluye una pantalla de visualización de porcentaje de carga y cable.












## TAYLOR

NUEVO

**SO 152**



MT Plástico | M 4.3 x 5.5 cm | E 100 Pzas | MI 2 x 1 cm | TI Tampografía

Audífonos inalámbricos con acabado rubber, batería recargable y mecanismo touch. Incluye cable de carga tipo C.








## GUETTA

**SO 052**

MT Plástico | M 17.5 x 18 cm | E 100 Pzas | MI 1.5 X 1.5 cm | TI Tampografía



360°

Audífonos plegables con conexión de 3.5 mm.














# STRAUSS

## SO 043

MT Plástico / Rubber M 19 x 19 cm E 60 Pzas MI 4.5 X 4.5 cm TI Tampografía

Audífonos plegables en acabado rubber con conexión de 3.5 mm.





# BRENDEL

## SO 053

MT Plástico M 7.5 x 7.5 cm E 600 Pzas

MI 3 X 1.5 cm TI Tampografía

Audífonos de conexión de 3.5 mm. Incluye estuche de plástico que se convierte en soporte para celular.






## GAMA

NUEVO

Capacidad 6,000 mAh.

360°

### SO 151

MT Plástico | M 6.3 x 8.5 cm | E 100 Pzas | MI 4 x 5 cm | TI Serigrafía / Tampografía

Power Bank transparente de 6,000 mAh con 2 puertos USB, 1 Micro, 1 tipo C y botón de encendido o apagado. Incluye cables de carga para dispositivos con entrada USB, lightning, tipo C y 4 tipos de luz led que sirven como lámpara.









## POTENT

### SO 083

MT Plástico | M 6.5 x 9.8 cm | E 200 Pzas | MI 4 x 3.5 cm | TI Serigrafía / Tampografía

Capacidad 5,000 mAh.

Batería portátil de plástico para suministro de carga de teléfonos, tablets, cámaras digitales, juegos, mp3, mp4, con botón de encendido y apagado, 2 puertos de salida USB, entrada micro USB e indicador de carga. Cap. 5000 mAh.






360°




Capacidad 5,000 mAh.

## BIT

NUEVO

**SO 149**

360°

MT Plástico | M 8.5 x 3.8 cm | E 100 Pzas

MI 5 x 1.5 cm | TI Serigrafía / Tampografía

Power Bank transparente de 5,000 mAh con salida y puerto tipo C, 1 cable lightning, 1 cable y puerto USB.




Capacidad 10,000 mAh.






## WATT

**SO 119**

MT Plástico | M 7 x 14.5 cm | E 100 Pzas | MI 2.5 x 2.5 cm | TI Tampografía

Power Bank wireless de 10,000 mAh con soporte para celular plegable, 2 entradas USB, 1 v5 y 1 tipo C.










## LICHT

NUEVO

Capacidad 8,000 mAh.

360°

### SO 148

MT Plástico | M 7.4 x 8.5 cm | E 100 Pzas | MI 5 x 3 cm | TI Serigrafía / Tampografía

Power Bank de 8,000mAh con carga rápida, cables para dispositivos de entrada USB, micro USB, tipo C y lightning, además de 2 puertos USB, 1 Micro y 1 tipo C. Incluye indicador de carga y botón de encendido o apagado.








Capacidad 8,000 mAh.

## FLAT

### SO 093

MT Plástico | M 7 x 14 x 2 cm | E 100 Pzas

MI 4 x 10 cm | TI Serigrafía / Tampografía

Power bank portátil. Incluye cable de carga para dispositivos con entrada micro USB, V8, tipo c y tipo lightning. Cap. 8,000 mAh



360°




360°

## LOAD

NUEVO

**SO 147**

MT Plástico | M 6.5 x 9.6 cm | E 100 Pzas | MI 4 x 6 cm | TI Serigrafía / Tampografía

Power Bank de acabado rubber con 3,000 mAh, círculo magnético y cable de carga tipo C.




360°

## KENYA

**SO 084**

MT Plástico | M 6.3 x 9.9 cm | E 200 Pzas

MI 4.5 X 6 cm | TI Serigrafía / Tampografía

Batería portátil de plástico wireless, con ventosas para sujetar el teléfono, con botón de encendido y apagado, 2 puertos de salida USB, entrada micro USB e indicador de carga. Cap. 5500 mAh.






Capacidad 20,000 mAh.





## NUR

NUEVO

### SO 150

360°

MT Plástico | M 6.8 x 13.3 cm | E 60 Pzas | MI 4 x 8 cm | TI Serigrafía / Tampografía

Power Bank transparente de 20,000 mAh con 2 entradas USB, 1 tipo C, botón de encendido o apagado, incluye cables para dispositivos de entrada USB, micro USB, tipo C y lightning, medidor de carga y 4 tipos de luz que sirven como lámpara.






Capacidad 10,000 mAh.

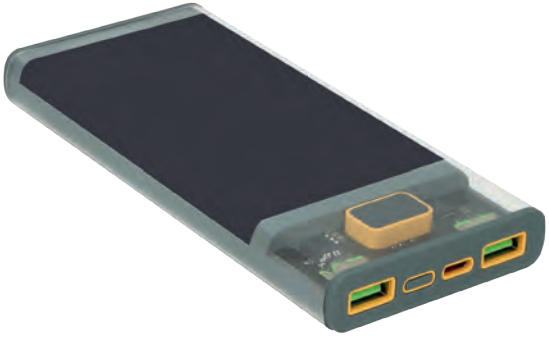

## FAST

### SO 123

MT Plástico | M 6.7 x 14.6 cm | E 100 Pzas | MI 4 x 6 cm | TI Serigrafía / Tampografía

Power Bank transparente de 10,000 mAh con 2 entradas USB y 1 tipo C para carga rápida.











# TEMPUS

## SO 058

MT Metal / Rubber  M 6 x 9.5 cm  E 100 Pzas  MI 4 x 2 cm

TI Serigrafía / Tampografía

Batería portátil de acabado rubber y doble salida USB. Capacidad 6000 mAh. Incluye cable USB para carga.












# PORTLAND

## SO 085

MT Plástico  M 9 x 2 cm  E 100 Pzas  MI 5 x 5 cm  TI Serigrafía / Tampografía

Batería portátil de plástico con botón de encendido y apagado, pantalla LED, puerto USB y entrada micro USB. Cap. 10,000 mAh.









## PIN

NUEVO

### SO 146

MT Metal | M 7.1 x 14.7 cm | E 100 Pzas | MI 4 x 10 cm | TI Grabado Láser / Tampografía / Serigrafía

Power Bank de 10,000 mAh con 2 entradas USB y 1 tipo C.









## LOWER

### SO 031

MT Metal | M 6.5 x 11 cm | E 200 Pzas | MI 4.5 x 5 cm | TI Grabado Láser / Serigrafía / Tampografía

Batería portátil para suministro de carga. Cap. 4000 mAh. Incluye cable para carga.












## VALO

NUEVO

**SO 127**

MT Corcho / Plástico | M 7 x 14.7 cm | E 100 Pzas | MI 4 x 8 cm | TI Grabado Láser / Tampografía / Serigrafía

Power Bank de corcho con wireless charger de 10,000 mAh, 2 entradas USB y 1 tipo C.









## IRISH

**SO 045**

MT Plástico | M 12 x 4.5 cm | E 200 Pzas | MI 8 x 4 cm | TI Serigrafía / Tampografía

Set que incluye: adaptador de carga para auto, de pared, audífonos, power bank de 2200 mAh y adaptador 3.5 mm. Con entrada doble de cable.





# AMPERE

## SO 060

MT Poliéster  M 17.5 x 23.5 cm  E 30 Pzas

MI 6 x 5 cm  TI Serigrafía

Carpeta de poliéster con block de 100 hojas rayadas, compartimiento para tarjetas, porta bolígrafo, cierre magnético, batería y cables.





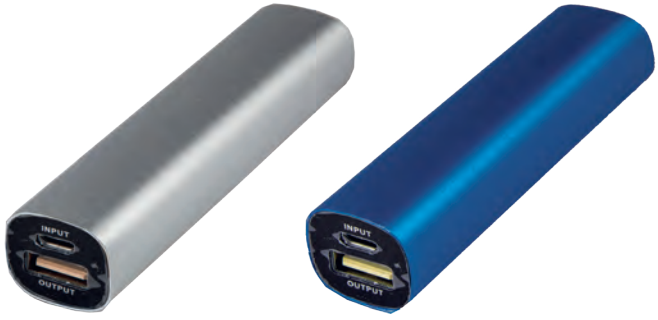





# POISON

## SO 030

Capacidad 2,200 mAh.

MT Metal | M 2.2 x 9.5 cm | E 200 Pzas | MI 4 x 1 cm | TI Grabado Láser / Serigrafía / Tampografía

Batería portátil para suministro de cargas de teléfonos, tablets, cámaras digitales, juegos, mp3, mp4. Capacidad 2200 mAh. Incluye cable para carga.






# BAKAN

## SO 042

Capacidad 2,200 mAh.

MT Plástico | M 3 x 10 cm | E 200 Pzas | MI 1.5 x 6 cm | TI Serigrafía / Tampografía

Bateria portátil de plástico, para carga de teléfonos, tablets, cámaras digitales, juegos, mp3, mp4. Incluye cable USB, capacidad de 2200 mAh.




360°







## WEC

NUEVO

### SO 160

MT Plástico | M 21 x 9.5 cm | E 30 Pzas | MI 5 x 2 cm | TI Serigrafía / Tampografía

Cargador inalámbrico con alarma digital, bluetooth, bocina y lámpara de noche con tres modalidades. Incluye cable de carga tipo C.






360°

## LUMINA

### SO 121

MT Plástico | M 21 x 9.5 cm Lampara: 7 x 7.5 cm | E 30 Pzas | MI 6 x 3 cm Lampara: 3 x 2.5cm | TI Serigrafía / Tampografía

Cargador Wireless con lámpara de luz LED y ajuste de color de 360 grados, con base antiderrapante, compatibles con tecnología Qi. Incluye cable de carga tipo C.








## YAN

NUEVO

**SO 161**

MT Plástico | M 7 x 13.5 cm | E 50 Pzas | MI 4.5 x 7 cm | TI Tampografía

Wireless charger 3 en 1 para smartphone, audífonos y reloj inteligente. Incluye cable de carga tipo C. (Compatible para dispositivos con tecnología Qi).





## TAUTÓN

**SO 125**

MT Plástico | M 13.2 x 14 cm / Profundidad: 10.3 cm | E 48 Pzas | MI 4 x 4 cm | TI Tampografía

Multicargador inalámbrico con 4 funciones. Incluye cargador para smartphone, reloj inteligente, audífonos y lampara en la base, cable con conector tipo C. (Compatible para dispositivos con tecnología Qi).








## MAFE

NUEVO

### SO 145

MT Plástico | M 16.3 x 7.6 cm | E 100 Pzas | MI 4.5 x 4.5 cm | TI Serigrafía / Tampografía

Cargador inalámbrico plegable para celulares y smartwatch con wireless charger. Incluye cable de carga tipo C.



## SAMAYA

### SO 118

MT Bambú | M 16.5 x 7.5 cm | E 40 Pzas | MI 4 x 5 cm | TI Serigrafía / Grabado Láser / Tampografía

Reloj digital de bambú con Wireless y medidor de temperatura ambiental, compatibles con tecnología Qi. Incluye cargador.











# LIX

## SO 112

MT Plástico M 17.5 x 42.6 cm E 30 Pzas

MI 3 x 3 cm TI Tampografía

Lámpara para escritorio con organizador y cargador Wireless para smartphones compatibles con tecnología Qi. Incluye cable de carga.








# FRANKLIN

## SO 106

MT Plástico M 15 x 44 x 7.5 cm E 24 Pzas MI 5 x 6 cm TI Tampografía

Lámpara para escritorio con multiorganizador y cargador wireless para smartphones. Compatible con smartphones con tecnología Qi. Potencia de salida de máximo 15W. Incluye cable de carga.












## LAMPE

### SO 111

MT Plástico M 11.8 x 42.5 cm E 40 Pzas

MI 3.5 x 5 cm TI Tampografía

Lámpara para escritorio negra con organizador y cargador Wireless para smartphones compatibles con tecnología Qi. Incluye cargador tipo usb.






## TURING

### SO 101

MT Plástico M 17.5 x 10 x 8 cm E 24 Pzas MI 6 x 1.5 cm TI Tampografía

Multiorganizador para escritorio con cargador wireless para smartphones. Compatible con smartphones con tecnología Qi. Potencia de salida de máximo 15W. Incluye cable de carga.













## RUDO

### SO 124

MT Plástico / Silicón | M 8 x 12.5 cm | E 100 Pzas | MI 4.5 x 4.5 cm | TI Tampografía

Soporte para celular plegable con 2 niveles de altura y antiderrapante en la base.









## NOVA

### SO 108

MT Metal | M 4.2 x 7 cm | E 600 Pzas | MI 2 x 3.5 cm | TI Serigrafía / Grabado Láser / Tampografía

Soporte para smartphone o tablet con diseño plegable de dos brazos, ideal para ajustar en diferentes posiciones.







## SCREEN

### SO 099

MT Plástico / Silicón | M 11.2 x 6.8 cm | E 100 Pzas | MI 1 x 3.5 cm | TI Tampografía

Soporte plegable para celular.








## TAOS

### SO 089

MT Aluminio | M 6.3 x 7.4 cm | E 200 Pzas | MI 5 x 2 cm | TI Grabado Láser / Tampografía

Soporte metálico para celular.








# HOLDER

## SO 098

MT Metal | M 2.9 x 12 cm / Extensión: 2.9 x 8.6 cm | E 200 Pzas | MI Círculo: 2 x 2 cm / Parte trasera: 4 x 2 cm

TI Serigrafía / Grabado Láser / Tampografía / Gota de resina

Soporte extendible para celular con imán que se coloca sobre una superficie plana.








# PORT

NUEVO

## SO 133

MT Plástico | M 6.5 x 11 cm | E 1,000 Pzas | MI 2.5 x 4.5 cm | TI Serigrafía / Tampografía

Soporte para celular con 12 niveles de inclinación.








## HOLD

**SO 072**

MT Plástico / Silicón | M 3.3 x 11 cm | E 600 Pzas | MI 1.5 x 4 cm | TI Tampografía / Serigrafía

Soporte plegable para celular.





## SUPPORTO

**SO 061**

MT Plástico | M 6 x 7.5 cm | E 800 Pzas | MI 4 x 3 cm | TI Tampografía

Soporte de escritorio para teléfono celular.








## VENTO

**SO 063**

MT Silicón | M 5.5 x 8.5 cm | E 1,000 Pzas | MI 3.8 x 3.8 cm | TI Grabado Láser / Serigrafía

Tarjetero universal de silicón para celular.









## ZED

**SO 115**

MT Plástico | M 5.2 x 5.2 cm | E 500 Pzas | MI 3.5 x 3.5 cm | TI Serigrafía / Tampografía

Soporte para celular con doble cinta adhesiva que sirve para pegarse sobre cualquier superficie plana y su adherible puede ser usado en varias ocasiones.














## SILCA

**SO 071**

MT Silicón M 5.7 x 9.5 cm E 1,000 Pzas

MI 1.5 x 5 cm TI Serigrafía

Porta tarjetero de silicón con clip flexible que sirve como soporte para el celular y enrollar auriculares.








## LORD

**SO 073**

MT Plástico / Metal M 2.7 x 4.9 cm E 1,000 Pzas MI 1.5 x 3 cm TI Grabado Láser / Tampografía

Popsocket ovalado de plástico con anillo de metal.














## LASH

**SO 074**

MT Plástico / Metal | M 3.5 x 4 cm | E 2,000 Pzas | MI 2.5 x 1 cm | TI Tampografía

Popsocket rectangular de plástico con anillo metálico.










## GLIM

NUEVO

**SO 162**

MT Plástico | M 8.3 x 8.4 cm | E 100 Pzas | MI 4 x 1.5 cm | TI Tampografía

Mini aro de luz LED con clip ajustable para celulares o equipos de cómputo, cuenta con 3 niveles de intensidad. Incluye cable de carga.







## CARGO

NUEVO

**SO 163**

MT Plástico | M 6.3 x 9.3 cm | E 100 Pzas | MI 3 x 3 cm | TI Tampografía

Wireless charger para smartphone para auto con clip ajustable de 360° y aro metálico. Incluye cable de carga tipo C.
















## MOON

**SO 088**

MT Plástico / Imán | M 2.5 x 6 x 3 cm | E 200 Pzas | MI 2 x 1 cm | TI Grabado Láser / Tampografía

Sujetador de auto para dispositivos móviles. Incluye imán que se adhiere a la parte trasera del móvil.




## BAMBI

NUEVO

**SO 128**

MT Plástico | M 4.1 x 4.1 cm/ Profundidad: 1.5 cm | E 500 Pzas | MI 3 x 3 cm | TI Serigrafía /Tampografía

Cargador multifuncional circular con detalle de bambú, entrada tipo USB, tipo C, conector de salida tipo lightning y tipo C.



## SILVER

**SO 114**

MT Plástico | M 5.4 x 5.4 cm | E 144 Pzas | MI 2 x 2 cm | TI Tampografía

Cargador multifuncional cuadrado con entrada tipo USB, conector de salida micro USB, tipo C y lightning.











## BURU

NUEVO

**SO 131**

MT Plástico | M 1.6 x 6 cm | E 200 Pzas | MI 3 x 1 cm | TI Grabado Láser / Tampografía

Cable multi USB 3 en 1 con luz y aro para llaves, incluye: 1 cable USB, 1 cable lightning y 1 cable tipo C.



## KABEL

**SO 059**

MT Metal / Plástico | M 1.5 x 14 cm | E 500 Pzas

MI 0.8 x 2 cm | TI Grabado Láser / Tampografía

Cable multi USB 4 en 1, compatible con android y iPhone, tipo C. Diseño suspensible, portátil y ligero.














## KUNS

NUEVO

**SO 130**

MT Plástico | M 8.4 x 8.4 cm | E 500 Pzas | MI 5 x 5 cm | TI Serigrafía / Tampografía

Caja de almacenamiento de plástico con cables adaptadores y soporte para celular que incluye; 1 tipo USB, 1 tipo C, 1 lightning, 1 Micro, 1 llave Sim y 3 espacios para Micro/ Nano Sim.










## DAKEN

**SO 110**

MT Plástico | M 5.5 x 5.5 cm | E 300 Pzas | MI 3 x 3 cm

TI Serigrafía / Tampografía

Cargador multifuncional con correa de curpiel y soporte para celular. Incluye entrada tipo usb, conector de salida lightning , tipo C y micro USB.




## BULUH

NUEVO

SO 129

MT Bambú / Wheat straw | M 8 x 8 cm | E 200 Pzas | MI 5 x 5 cm | TI Grabado Láser / Serigrafía / Tampografía

Caja de almacenamiento de bambú con cables adaptadores de wheat straw. Incluye 1 cable con salidas tipo C, 1 adaptador USB, 1 adaptador lightning y 1 adaptador Micro.




## BENZ

SO 066

MT Metal | M 1.7 x 13.5 cm | E 250 Pzas | MI 1.5 x 2.5 cm | TI Grabado Láser / Tampografía

Cargador multifuncional con correa de silicón, protector de metal y 3 arillos para usar como llavero, con entrada micro usb, entrada para iPhone, entrada tipo C y entrada usb para carga. (Incluye imán para unirlos).








## PULIT

NUEVO

### SO 126

MT Plástico | M 2.9 x 9.2 cm | E 200 Pzas | MI 1.5 x 5 cm | TI Serigrafía / Tampografía

Limpiador de pantalla con atomizador para diversos dispositivos.








## POINTER

### SO 069

MT Plástico | M 13.7 x 1.7 cm | E 200 Pzas | MI 1 x 5 cm | TI Tampografía

Control inalámbrico de plástico para presentaciones con apuntador láser, clip, indicador de batería, receptor USB, botón de cambio, volumen, encendido y apagado. En estuche de curpiel con asa de poliéster. Utiliza batería AAA (no incluida).







## CAVO

NUEVO

### SO 132

MT Aluminio / Plástico  M 8 x 3.6 cm  E 300 Pzas

MI 5 x 2.5 cm  TI Grabado Láser / Tampografía / Serigrafía

Cable multifuncional con 2 puertos USB, 1 tipo C y cable de salida USB / tipo C.






## CONNECT

### SO 070

MT Plástico  M 6.6 x 11.2 cm  E 100 Pzas

MI 4 x 6 cm  TI Tampografía

Concentrador de plástico con 5 puertos USB y extensión para contacto universal.








## DOK

NUEVO

**SO 144**

MT Plástico | M 13.2 x 7.3 cm / Profundidad: 3.1 cm | E 100 Pzas | MI 8 x 2 cm | TI Serigrafía / Tampografía

Reloj digital con despertador, medidor de temperatura, día, mes y año. Incluye baterias.






## MAGIC

**SO 068**

MT Plástico | M 9 x 11.5 cm | E 288 Pzas | MI 1.5 x 1.5 cm | TI Tampografía

Mini pizarrón digital de plástico, con plumilla, botón para eliminar escritura, botón de bloqueo para evitar la pérdida de información e imán en la parte trasera. Incluye una batería.




# ZEIT

NUEVO

## SO 143

MT Plástico | M 26 x 4.5 cm | E 100 Pzas

MI 0.7 x 1.5 cm | TI Tampografía

Smartwatch multifuncional, cuenta con más de 20 funciones entre las que destacan, llamadas de entrada y salida, notificaciones de redes sociales, sms, sensor deportivo, frecuencia cardiaca, presión arterial y oxígeno. Incluye cable de carga.

















# TIN

NUEVO

## SO 142

MT Plástico | M 4.6 x 1.7 cm | E 600 Pzas

MI 1 x 4.5 cm | TI Tampografía

Reloj electrónico LED de pantalla táctil, con correa de silicona.











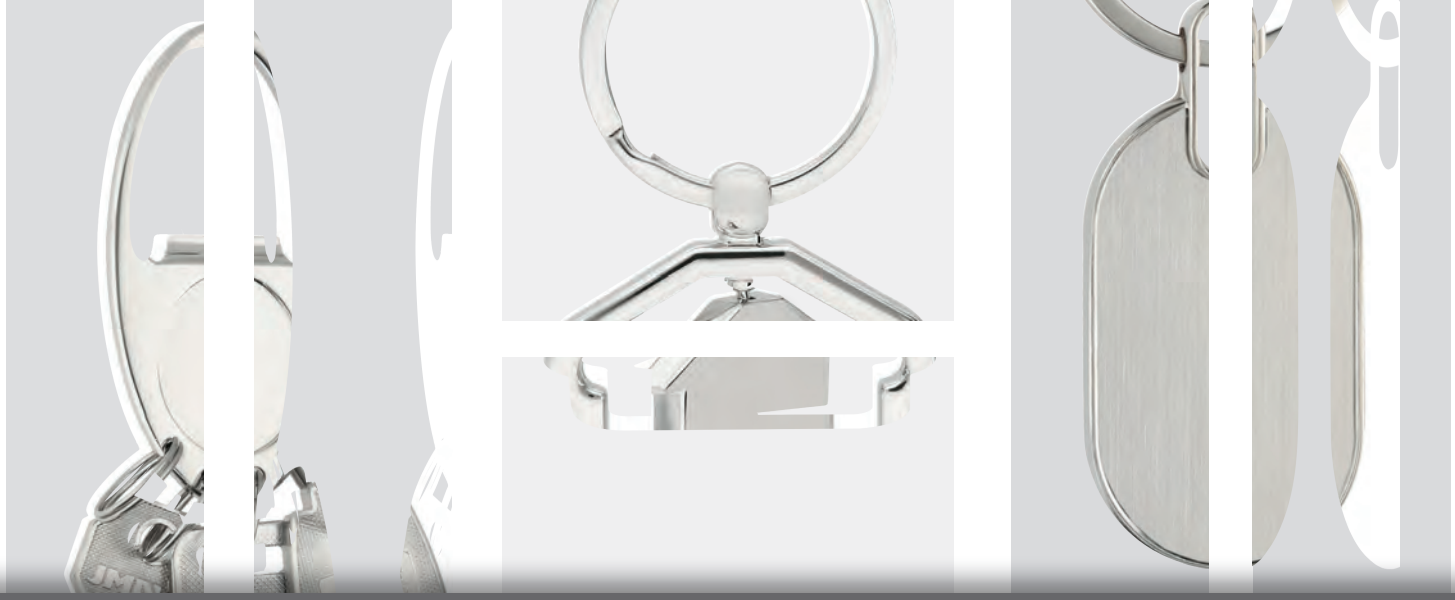

# LLAVEROS

**LLAVEROS METÁLICOS • LLAVEROS MULTIFUNCIONALES**

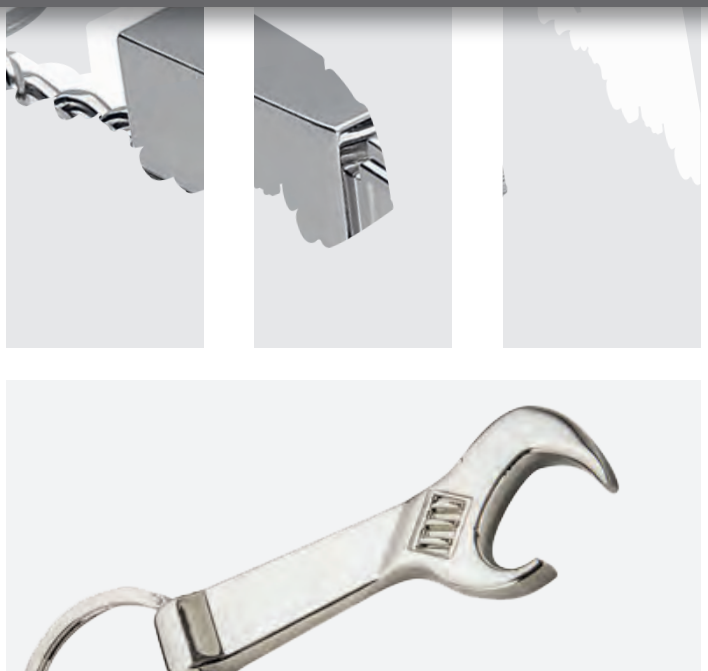












# NODO

NUEVO

## MK 049

MT Metal | M 2.5 x 2.5 cm | E 600 Pzas | MI 1.7 x 1.7 cm | TI Grabado Láser / Tampografía / Serigrafía

Llavero metálico circular con correa desmontable. Incluye caja.

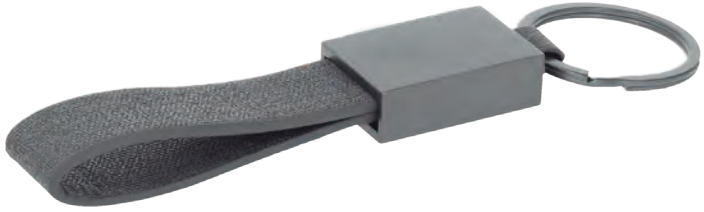




# ATHOS

## MK 030

MT Metal / Curpiel | M 2.3 x 13.7 cm | E 200 Pzas | MI 1.5 x 2.5 cm | TI Grabado Láser / Tampografía

Llavero metálico con correa de curpiel y detalle texturizado. Incluye estuche.










## SAFOA

### MK 040

MT Metal | M 2.2 x 11.5 cm | E 200 Pzas

MI 4 x 1 cm | TI Grabado Láser / Serigrafía / Tampografía

Llavero metálico con correa de curpiel y orillas bordadas.




## FLORENCIA

### MK 008

MT Metal / Curpiel | M 1.9 x 13.4 cm | E 600 Pzas

MI 1.5 x 2.5 cm | TI Grabado Láser / Punta Diamante
Serigrafía / Tampografía

Llavero metálico con correa de curpiel.






# DRAKO

## MK 012

MT Metal / Curpiel M 4 x 11.5 cm E 600 Pzas

MI 2 x 2.5 cm TI Bajo Relieve / Grabado Láser / Serigrafía / Tampografía

Llavero metálico con curpiel.










# WIKI

## MK 016

MT Metal / Poliéster M 3 x 8.5 cm E 600 Pzas

MI 1.5 x 2 cm TI Grabado Láser / Punta Diamante / Serigrafía / Tampografía

Llavero metálico de forma rectangular con centro de color, giratorio, cinta y arillo reforzado para colgar.








## KUNCI

### MK 037

MT Metal M 3 x 7.2 cm E 600 Pzas

MI 2 x 3 cm TI Grabado Láser / Serigrafía / Tampografía

Llavero metálico de placa solida en forma rectangular con arillo reforzado.








## MELIA

### MK 039

MT Metal M 3.8 x 7.5 cm E 600 Pzas

MI 2.5 x 2.5 cm TI Grabado Láser / Serigrafía / Tampografía

Llavero metálico de placa solida en forma de cuadrado con arillo reforzado.








# RECH

NUEVO

## MK 050

MT Metal | M 2.7 x 3.9 cm | E 600 Pzas | MI 1.3 x 2 cm | TI Grabado Láser / Tampografía / Serigrafía

Llavero metálico de forma rectangular con centro giratorio y aro reforzado. Incluye caja.






# TOULON

## MK 035

MT Metal | M 3.5 x 7.5 cm | E 600 Pzas

MI 2.5 x 2.5 cm | TI Grabado Láser / Serigrafía Tampografía

Llavero metálico circular con acabado espejo. (Se puede grabar en ambos lados).






## ZEUS

### MK 010

MT Metal | M 2.9 x 8.3 cm | E 600 Pzas | MI 2 x 3 cm

TI Gota de Resina / Grabado Láser / Punta Diamante / Serigrafía / Tampografía

Llavero metálico ovalado.






## KILE

### MK 038

MT Metal | M 2.6 x 8.1cm | E 600 Pzas

MI 2 x 2.5 cm | TI Grabado Láser / Tampografía

Llavero metálico de placa solida en forma de ovalo con arillo reforzado.

# LAUREN

## MK 009

MT Metal M 2.9 x 8 cm E 600 Pzas MI 2 x 3 cm

TI Gota de Resina / Grabado Láser / Punta Diamante / Serigrafía / Tampografía

Llavero metálico en forma de escudo.






# DROP

## MK 001

MT Metal M 2.6 x 7.3 cm E 600 Pzas MI 1.5 x 2.5 cm

TI Gota de Resina / Grabado Láser / Punta Diamante / Serigrafía / Tampografía

Llavero metálico semi ovalado con relieve y arillo reforzado.










## MILO

### MK 006

MT Metal M 2.5 x 8 cm E 600 Pzas MI 2 x 3.5 cm

TI Gota de Resina / Grabado Láser / Punta Diamante / Serigrafía / Tampografía

Llavero metálico rectangular.








## KAZAN

### MK 031

MT Madera / Metal M 3.3 x 8.5 cm E 500 Pzas MI 2.5 x 4 cm

TI Grabado Láser / Serigrafía / Tampografía

Llavero de madera con arillo metálico.










# RUMAH

## MK 034

MT Metal / Madera  M 4 x 7.1 cm  E 600 Pzas

MI 2 x 2 cm  TI Grabado Láser / Tampografía

Llavero metálico con frente de madera en forma de casa y arillo reforzado.








# LAR

## MK 042

MT Metal  M 4 x 6.8 cm  E 600 Pzas

MI 2 x 1.5 cm  TI Grabado Láser / Tampografía

Llavero de metal en forma de casa, placa sólida y silueta girable con arillo reforzado.




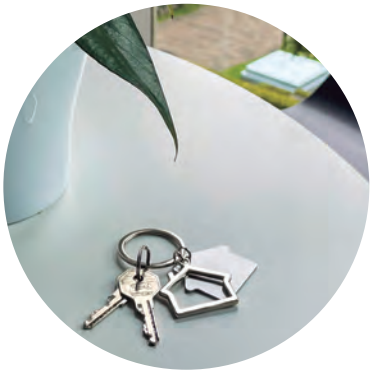

## HOME

### MK 017

MT Metal | M 3.8 x 3 cm | E 600 Pzas

MI 2.5 x 1.5 cm | TI Grabado Láser / Punta Diamante
Serigrafía / Tampografía

Llavero doble metálico en forma de casa, placa sólida y silueta, con arillo reforzado para colgar.




## HOUSE

### MK 002

MT Metal | M 4 x 7.2 cm | E 600 Pzas | MI 2.5 x 2 cm | TI Grabado Láser / Punta Diamante
Serigrafía / Tampografía

Llavero metálico en forma de casa.

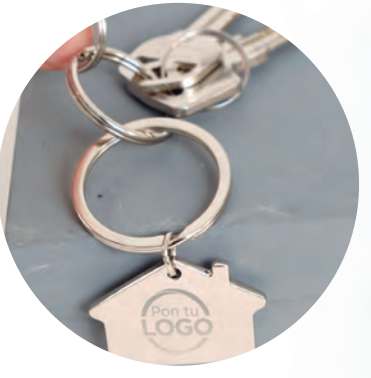







## GLIK

### MK 025

MT Metal / Poliéster | M 2.4 x 7.9 cm | E 600 Pzas | MI 1.8 x 1.3 cm | TI Grabado Láser/ Punta Diamante / Serigrafía / Tampografía

Llavero metálico con figura de casa y arillo reforzado.




## PERNE

### MK 026

MT Metal / Poliéster | M 2.4 x 9.7 cm | E 600 Pzas | MI 1.5 x 2 cm | TI Grabado Láser / Punta Diamante / Serigrafía / Tampografía

Llavero metálico con ventanilla y arillo reforzado.




## MOYO

NUEVO

**MK 051**

MT Metal M 2.9 x 5.4 cm E 600 Pzas

MI 2 x 2.5 cm TI Grabado Láser / Tampografía / Serigrafía

Llavero metálico rectangular con detalle de corazón en la parte inferior y aro reforzado. Incluye caja.








## HATI

**MK 036**

MT Metal M 3.7 x 7 cm E 600 Pzas

MI 2 x 1.2 cm TI Grabado Láser / Tampografía

Llavero metálico en forma de corazón con arillo reforzado.








## YALO

NUEVO

**MK 048**

MT Metal / Acrílico | M 3 x 3.1 cm | E 350 Pzas | MI 2 x 1.5 cm | TI Grabado Láser / Tampografía

Llavero con diseño en forma de corazón, luz roja y aro reforzado. Incluye 3 baterías AG1.






## LOVE

**MK 020**

MT Metal | M 4.2 x 3.6 cm | E 600 Pzas | MI 2.5 x 1 cm | TI Grabado Láser / Punta Diamante
Serigrafía / Tampografía

Llavero metálico doble en forma de corazón, placa sólida y silueta, con arillo reforzado para colgar.






# TOOL

## MK 023

MT Metal M 2.3 x 9.5 cm E 600 Pzas

MI 0.6 x 1.5 cm TI Grabado Láser / Punta Diamante / Tampografía

Llavero metálico en forma de llave, con arillo metálico reforzado.






# REBOQUE

## MK 041

MT Metal M 11.1 x 2.8 cm E 600 Pzas

MI 4 x 1.5 cm TI Grabado Láser / Tampografía

Llavero metálico en forma de tráiler con arillo reforzado.





# TROLY

## MK 029

MT Metal M 3.5 x 1.5 cm E 600 Pzas MI 2 x 0.8 cm TI Tampografía / Grabado Láser / Punta diamante

Llavero metálico en forma de tráiler 3D.






# AUTO

## MK 018

MT Metal M 4.2 x 2.3 cm E 600 Pzas

MI 2.5 x 1.5 cm TI Grabado Láser / Punta Diamante Serigrafía / Tampografía

Llavero metálico doble en forma de coche, placa sólida y silueta, con arillo reforzado para colgar.






# FIAT

## MK 024

MT Metal / Poliéster | M 2.4 x 7.9 cm | E 600 Pzas | MI 2 x 2 cm | TI Grabado Láser / Punta Diamante / Serigrafía / Tampografía

Llavero metálico con figura de auto y arillo reforzado.



# ARSENAL

## MK 032

MT Metal | M 3.1 cm de diámetro | E 600 Pzas

MI Gota de resina: 2.5 x 2.5 cm
Grabado Láser: 2 x 2 cm | TI Grabado Láser / Gota de resina

Llavero metálico de balón de soccer.






# ARAUJO

## MK 033

MT Metal | M 3.5 cm de diámetro | E 600 Pzas

MI 3 x 3 cm | TI Grabado Láser / Serigrafía
Tampografía

Llavero metálico con balón de soccer.



# CASTELLO

## MK 046

MT Corcho M 2 x 4.5 cm E 1,000 Pzas

MI 1.5 x 3 cm TI Grabado Láser / Tampografía

Llavero de corcho con arillo metálico en forma de botella.








# SURO

## MK 045

MT Corcho M 2 x 4.5 cm E 1,000 Pzas

MI 1.5 x 3 cm TI Grabado Láser / Tampografía

Llavero de corcho con forma cilíndrica con arillo metálico.










## CAS

### MK 047

MT Metal | M 6.2 x 3.6 cm | E 400 Pzas

MI 2 x 2 cm | TI Grabado Láser / Tampografía / Gota de Resina

Llavero metálico circular con destapador.












## CAN

### MK 028

MT Metal | M 3.8 x 10.5 cm | E 600 Pzas | MI 1.5 x 1.5 cm | TI Grabado Láser / Tampografía / Gota de Resina

Llavero metálico destapador en forma de corcholata. Incluye estuche.

# SODA

## MK 043

MT Metal M 3.5 x 7 cm E 600 Pzas

MI 1.5 x 1.5 cm TI Grabado Láser / Tampografía / Gota de Resina

Llavero de metal en forma de ovalo con destapador y cuatro separadores.















# CONGO

## MK 014

MT Aluminio M 1.2 x 6.5 cm E 1,000 Pzas MI 0.8 x 3.5 cm

TI Grabado Láser / Punta Diamante / Serigrafía / Tampografía

Llavero destapador de aluminio.






















# CARRIE

## PK 001

MT Plástico / Metal | M 6.4 x 3 cm | E 1,000 Pzas | MI 1.5 x 1 cm | TI Tampografía



Llavero de plástico en forma de casco con destapador y luz LED blanca. Incluye baterías.






# KALAY

## PK 006

MT Plástico M 1.6 x 11.1 cm E 500 Pzas MI 1 x 2.5 cm TI Serigrafía / Tampografía

Lámpara de plástico con LED de luz blanca, gancho metálico para colgar, botón de encendido y apagado. Incluye 3 baterías.






# HENRY

## PK 003

MT Plástico M 4 cm de diámetro E 1,000 Pzas MI 2.5 x 1.5 cm TI Serigrafía / Tampografía

Llavero de plástico circular con luz LED blanca. Incluye baterías.








## VIDRE

**MK 044**

MT Metal / Acrílico | M 3 x 7 cm | E 350 Pzas

MI 2 x 2 cm | TI Grabado Láser

Llavero con diseño en forma de octágono y luz blanca. Incluye 3 baterías AG1.




## ZULU

**PK 009**

MT Acrílico / Metal | M 1.5 x 9.8 cm | E 1,000 Pzas | MI 1 x 3 cm | TI Tampografía

Llavero con nivel de burbuja.






## RIN

### PK 010

MT Plástico | M 4 x 9.8 cm | E 1,200 Pzas | MI 1.5 x 1.5 cm | TI Tampografía / Gota de resina

Llavero flexómetro en forma de llanta con 1 metro de longitud.






## INCH

### PK 008

MT Plástico | M 3.8 x 3.8 cm | E 1,200 Pzas | MI 1.5 x 1.5 cm | TI Tampografía / Gota de resina

Llavero flexómetro de plástico con longitud de 1 m.









# HERRAMIENTAS

**HERRAMIENTAS • NAVAJAS MULTIFUNCIÓN • LÁMPARAS • ACCESORIOS PARA AUTO**

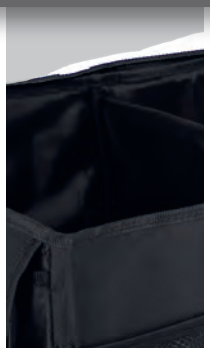
















## CAR

NUEVO

**HR 048**

MT Plástico / Metal | M 15.5 x 17.6 cm | E 16 Pzas | MI 5 x 7 cm | TI Serigrafía / Tampografía

Set de herramientas en estuche de plástico con broche de seguridad, lámpara LED flexible, mecanismo touch y 3 niveles de luz, funciona con 3 baterías AA, contiene; 1 desarmador con 10 puntas intercambiables, 4 dados, 1 juego de llaves allen, 1 flexómetro, 1 cutter y 2 desarmadores de precisión. Incluye baterías.






## DOZER

**HR 038**

MT Plástico / Metal | M 7 x 20.5 cm | E 20 Pzas | MI 3.5 x 6 cm | TI Serigrafía / Tampografía

Linterna portátil 2 en 1. Lámpara de LED y apartado de herramientas en el costado. Incluye 17 accesorios: 1 metro, 1 cutter, 2 llaves Allen, 2 destornilladores de precisión, 1 mango, 5 puntas intercambiables y 4 dados. Requiere de 3 baterías AA, no incluidas.








## KUL

### HR 023

MT Metal / Plástico | M 16 x 22 cm | E 30 Pzas | MI 8 x 6 cm | TI Serigrafía / Tampografía

Set de herramientas que contiene 1 desarmador con 10 puntas intercambiables, 5 dados, 2 desarmadores de precisión, 2 llaves allen y adaptador para dados. Incluye estuche.






## FARO

### HR 037

MT Plástico / Metal | M 7.5 x 18 cm | E 30 Pzas | MI 3.5 x 6 cm | TI Serigrafía / Tampografía

Linterna portátil de 6 LEDS con estuche de herramientas. Incluye 12 accesorios: 1 mango, 8 puntas intercambiables, 2 destornilladores de precisión y 1 lámpara. Requiere 3 baterías AAA, (No incluidas).









# BUZZ

## HR 031

MT Plástico / Metal | M 12 x 20 cm | E 24 Pzas | MI 3 x 3 cm | TI Tampografía

Set de herramientas en estuche de plástico con lampara LED que funciona con 4 baterías AA (no incluidas) y broche de seguridad que contiene: desarmador con 10 puntas intercambiables, 6 dados y 4 desarmadores de precisión.





# TRESNA

## HR 040

MT Plástico | M 13.7 x 7 cm | E 40 Pzas | MI 8 x 2 cm | TI Serigrafía / Tampografía

Set portátil de herramientas. Incluye 25 accesorios: 1 mango, 16 puntas intercambiables y 8 dados.








# WORK

## HR 032

MT Metal / Plástico | M 12 x 16 cm | E 40 Pzas | MI 10 x 12 cm | TI Serigrafía

Set de herramientas en estuche de plástico con acabado metalizado y broche de imán que contiene: lámpara LED que funciona con 2 baterías AAA (no incluidas), desarmador con 10 puntas intercambiables, flexómetro de 1 m, 4 dados y adaptador para dados.








# TUCSON

## HR 042

MT Plástico / Metal | M 10.5 x 17.5 x 4 cm | E 24 Pzas | MI 2.5 x 7.5 cm | TI Tampografía / Serigrafía

Set de herramientas portátil. Contiene 22 accesorios: 4 desarmadores relojero, 1 cutter, 1 dado de extensión, 4 dados, 1 mango y 11 puntas intercambiables.







# BOB

## HR 039

MT Plástico / Metal | M 21.5 x 27 cm | E 10 Pzas | MI 8 x 2.5 cm | TI Serigrafía / Tampografía

Set portátil de herramientas. Incluye 13 accesorios: 1 martillo, 1 llave perico de 8", 1 flexómetro de 2 mts, 1 pinza, 1 cinta de aislar, 1 cutter, 1 juego de 5 llaves Allen, 1 desarmador plano, 1 desarmador de cruz, 1 lápiz detector de voltaje, 2 destornilladores de precisión y 1 linterna que requiere 3 baterías AAA (No incluidas).







# FIX

## HR 029

MT Plástico / Metal | M 24 x 17 cm | E 20 Pzas | MI 8 x 3.5 cm | TI Tampografía / Serigrafía

Set de herramientas en estuche de plástico que contiene: pinzas, cinta de aislar, desarmador plano, desarmador de cruz, probador de corriente plano, martillo, cúter y flexómetro de 2 m.







## TINK

NUEVO

### HR 050

MT Plástico / Metal | M 31.5 x 17.4 x 5.2 cm | E 12 Pzas | MI 10 x 1.5 cm | TI Serigrafía

Set de herramientas en estuche de plástico con doble broche que contiene: pinzas, cúter, tijeras, martillo, flexómetro, 1 juego de llaves allen, 4 desarmadores de precisión, 1 adaptador para dados y 1 desarmador con 20 puntas intercambiables.








## KANU

### HR 020

MT Metal / Plástico | M 12 x 17.5 cm | E 36 Pzas | MI 6 x 6 cm | TI Serigrafía / Tampografía

Set de herramientas con estuche de plástico en forma de garrafa, incluye: 21 piezas, 4 dados, 4 desarmadores de precisión, flexómetro, cúter, desarmador con adaptador para 9 puntas intercambiables.

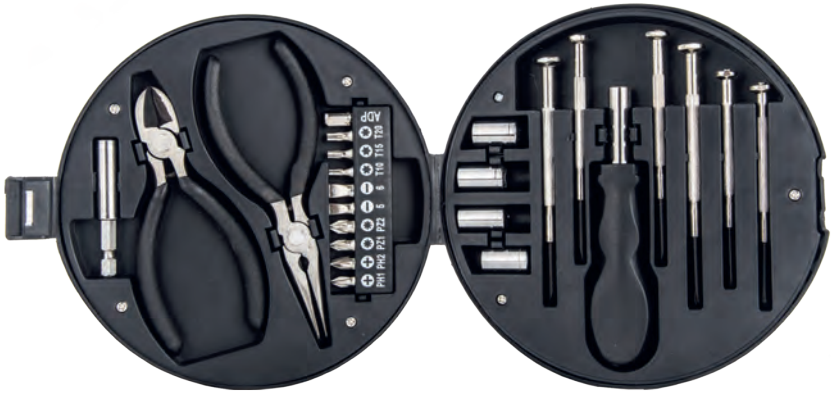






# CONQUER

## HR 02

MT Metal / Plástico | M 16 cm de diámetro | E 24 Pzas | MI 3 x 3 cm | TI Serigrafía / Tampografía

Set de herramientas en forma de neumático. Contiene 2 pinzas, 6 desarmadores, 1 destornillador, 4 dados y 10 puntas.








# CORY

## HR 021

MT Poliéster / Metal | M 16 x 10 cm | E 48 Pzas | MI 11 x 7 cm | TI Serigrafía / Tampografía

Set de herramientas en estuche de poliéster que contiene 23 piezas: Desarmador plano con probador de corriente, pinzas de punta, 4 dados, 1 desarmador con extensión y adaptador para 9 puntas intercambiables y 6 desarmadores de precisión.






# POCKET

## HR 030

MT Poliéster / Metal | M 17 x 9 cm | E 40 Pzas | MI 6 x 8 cm | TI Serigrafía / Tampografía

Set de herramientas en estuche de poliéster que contiene: 4 dados, 3 llaves allen, adaptador para dados y desarmador con 10 puntas intercambiables.










# RIDER

## HR 044

MT Plástico / Metal | M 4.1 x 12 cm | E 40 Pzas | MI 1 x 2 cm | TI Tampografía

Herramienta multifunción con llave inglesa, 5 llaves hexagonales, 4 dados, 3 puntas de cruz y 3 puntas planas.

360°

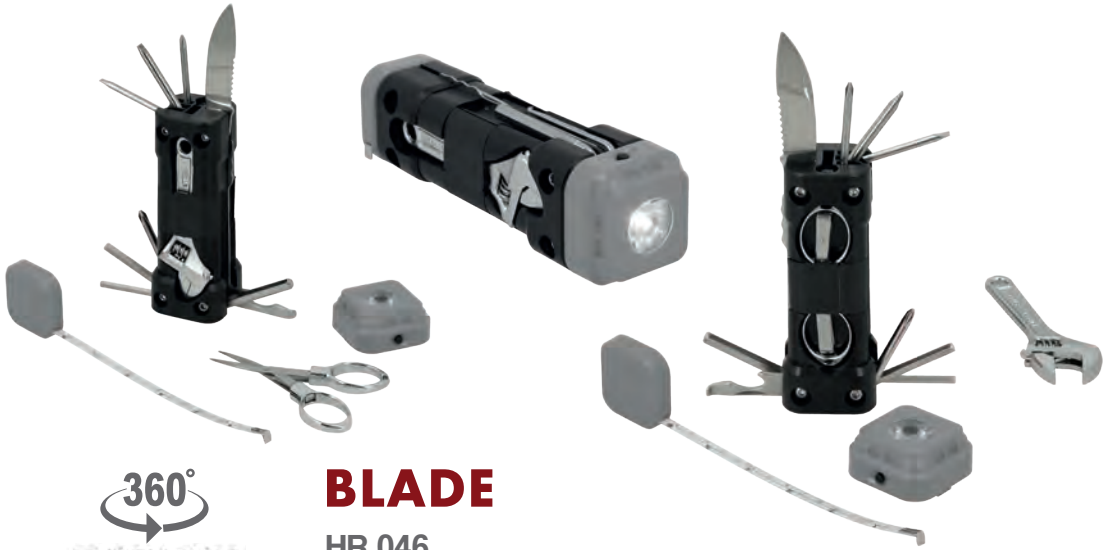

360°

## BLADE

### HR 046

MT Plástico / Metal | M 3.8 x 15.1 cm | E 40 Pzas | MI 2 x 1 cm | TI Tampografía

Desarmador 13 en 1, cuerpo de plástico con lampara y flexómetro, utiliza 3 baterías LR44 (No incluidas).




360°



Luz LED







## NORTON

### HR 045

MT Metal / Plástico | M 5.1 x 15.5 cm | E 60 Pzas | MI 2 x 1.5 cm | TI Tampografía

Desarmador con lampara 12 en 1, cuerpo de plástico con clip, utiliza 3 baterías AAA (no incluidas).



Luz LED






## OCTO

**HR 01**

MT Metal / Plástico | M 3.8 x 12.5 cm | E 100 Pzas | MI 1 x 3 cm | TI Serigrafía / Tampografía

Desarmador 8 en 1 con cuerpo de plástico con clip y lampara de 6 leds. Utiliza 3 baterías AAA (No incluidas).





## TREK

**BP 8271**

MT Metal / Plástico | M 1.2 x 14.5 cm | E 1,000 Pzas

MI 0.3 x 8 cm | TI Tampografía

Bolígrafo multifuncional con 2 puntas, desarmador, regla, nivelador, clip y goma touchscreen.






## FITA

NUEVO

### HR 053

MT Plástico / Bambú  M 6. 4 x 6. 4 cm  E 100 Pzas

MI 4 x 4 cm  TI Grabado Láser / Tampografía / Serigrafía

Flexómetro con detalle en bambú y cinta metálica de 5 m. Incluye correa y seguro.

## MILLA

### HR 04

MT Metal / Plástico  M 7 x 6.3 cm  E 120 Pzas

MI 3 x 3 cm  TI Serigrafía / Tampografía

Flexómetro con cinta metálica de 5 m. Incluye correa, clip y seguro.













## THAN

NUEVO

**HR 051**

MT Plástico / Metal | M 6.3 x 6 cm | E 240 Pzas | MI 3 x 2 cm | TI Tampografía

Flexómetro con cinta metálica de 3 m. Incluye correa y seguro.




## TRUP

**BL 071**

MT Poliéster | M 17.5 x 20.5 cm | E 100 Pzas | MI 5 x 7 cm | TI Serigrafía / Tampografía

Cinturón porta herramientas con compartimentos, correa ajustable y broche de seguridad.










## DREW

NUEVO

**BL 205**

MT Poliéster / Metal | M 26 x 26.5 cm | E 60 Pzas | MI 8 x 4 cm | TI Serigrafía

Cinturón porta herramientas con 4 compartimentos, 1 porta martillo, correa ajustable y broche de seguridad.



HECHO EN MÉXICO






## SECURE

**BL 119**

MT Poliéster | M 55 x 70 cm | E 100 Pzas

MI 27 x 21 cm | TI Serigrafía

Chaleco de seguridad de tela reflejante.








## TITU

NUEVO

**HR 049**

MT Metal | M 7 x 15 cm | E 72 Pzas | MI 4 x 4 cm | TI Grabado Láser / Tampografía / Serigrafía

Martillo multiusos que contiene: pinzas, navaja, 2 sierras y 1 destapador con destornillador. Incluye funda.








## ZEC

**HR 014**

MT Acero Inoxidable | M 7.4 x 13.6 cm | E 72 Pzas

MI 0.5 x 5 cm | TI Tampografía / Grabado Láser

Martillo multiusos. Contiene: pinzas, navaja, tijeras, desarmador, sierra, lima y destapador. Incluye funda.








# LORETTO

## HR 03

Luz LED

MT Acero Inoxidable / Plástico | M 4.3 x 14 cm | E 100 Pzas | MI 1.5 x 5.5 cm | TI Serigrafía / Tampografía Grabado Láser

Lámpara de cinco LEDS con flash y navaja de 8 funciones: destapador, navaja, 2 sierras, desarmador, tijeras y lima. Utiliza tres baterías AAA (incluidas).



# DOFI

## HR 015

MT Acero Inoxidable | M 11 x 5.7 cm | E 120 Pzas

MI 0.8 x 1 cm | TI Tampografía / Grabado Láser

Mini herramienta con 7 funciones.
Contiene: lámpara de 1 LED, navaja, desarmador de cruz, serrucho, destapador con punta de desarmador plano.
Incluye funda y 3 baterías.









## PAGONG

### HR 013

MT Metal | M 16 x 13.5 cm | E 120 Pzas | MI 0.7 x 3.5 cm | TI Tampografía / Grabado Láser

Herramienta plegable con 9 funciones: lima, abre latas, doble destapador, sierra, desarmador de cruz, dos desarmadores planos, navaja, pinzas y seguro de bloqueo. Incluye funda.










## DAGA

### HR 036

MT Metal | M 2.5 x 9 cm | E 120 Pzas | MI 0.7 x 5 cm | TI Tampografía / Grabado Láser

Navaja metálica multiusos con 12 funciones que contiene: lámpara de 1 LED con 3 baterías incluidas, tijeras, destapador de punta y plana, 2 navajas, sierra, desarmador de cruz, lima, enhebrador de agujas y un sacacorcho, cuenta con arillo para usar como llavero. Incluye estuche.

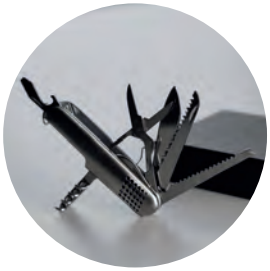





# LESTER

## HR 06

MT Acero Inoxidable | M 2.5 x 7 cm | E 120 Pzas | MI 1 x 1.5 cm | TI Tampografía / Grabado Láser

Navaja metálica multiusos con 11 funciones que incluyen: Desarmador, tijeras, destapador, navaja, sierras y sacacorchos, cuenta con arillo para usar como llavero y caja de regalo.










# DUBAÍ

## HR 019

MT Metal | M 2.5 x 9.5 cm | E 240 Pzas | MI 1 x 2.5 cm | TI Grabado Láser / Tampografía

Navaja metálica multiusos con 9 funciones: Sierra, destapador, abrelatas, tijeras, serrucho, navaja, sacacorcho, lima y desarmador.



## MORGAN

### HR 035

MT Metal | M 2.5 x 9 cm | E 240 Pzas | MI 1.3 x 4 cm | TI Tampografía / Grabado Láser

Navaja metálica multiusos con 11 funciones que contiene: navaja, sacacorchos, 2 destapadores; 1 con punta plana, escariador, tijeras, sierra, descamador con quita anzuelos, desarmador de cruz, lima con limpia uñas, enhebrador de agujas y arillo para usar como llavero.







## SHARP

### HR 034

MT Metal | M 2 x 7.2 cm | E 240 Pzas | MI 1 x 3 cm | TI Tampografía / Grabado Láser

Mini navaja metálica multiusos con 6 funciones que contiene: 2 destapadores; 1 con punta plana, navaja, sacacorchos, desarmador de cruz y arillo para usar como llavero.





## RIGA

### HR 05

MT Metal | M 1.6 x 6 cm | E 600 Pzas | MI 1 x 2.5 cm | TI Tampografía / Grabado Láser

Mini navaja metálica con 3 funciones que contiene: tijeras y doble navaja con lima, cuenta con arillo para usar como llavero.





## LUX

NUEVO

### HR 052

MT Plástico | M 4.5 x 17.5 cm | E 120 Pzas

MI 1.5 x 6 cm | TI Grabado Láser / Serigrafía / Tampografía

Lámpara recargable de luz led con 3 niveles de intensidad y luz lateral. Incluye cable tipo C.












## FLASH

### HR 047

MT Plástico | M 5.4 x 17.1 cm | E 160 Pzas

MI Frente: 1.8 x 1cm / Atrás: 6 x 1.8 cm | TI Grabado Láser / Tampografía

Lámpara recargable con luz led con tres niveles de intensidad, botón de encendido y apagado. Incuye cable de carga.








## HELIOS

### HR 043

MT Plástico | M 8.7 x 18 cm | E 72 Pzas

MI 3 x 2.5 cm | TI Serigrafía / Tampografía

Lámpara con luz led, doble asa y encendido automático. Incluye 3 baterías AA.

## LUCERNA

### HR 025

MT Metal | M 1.5 x 17 cm | E 300 Pzas | MI 0.5 x 3 cm

TI Tampografía / Grabado Láser

Linterna metálica teléscopica con imán, luz LED, cabezal flexible y retráctil hasta 50 cm. Incluye 4 baterías de botón.







# NUKOS

## HR 09

MT Aluminio M 2.5 x 9.2 cm E 400 Pzas MI 2 x 2.5 cm

TI Tampografía / Serigrafía / Grabado Láser

Lámpara metálica con 9 LEDS de luz blanca, con botón de encendido y apagado. Incluye correa de mano. Utiliza 3 baterías AAA (No incluidas).









# LUMEN

## HR 033

MT Metal M 3 x 11.7 cm E 240 Pzas MI 3 x 3 cm TI Tampografía / Grabado Láser

Lámpara LED de metal con botón de presión en la parte inferior, con detalle de color en el cuello y correa de poliéster. Utiliza 3 baterías AAA (No incluidas).










# IKORI

## HR 018

MT Aluminio | M 2 x 8.5 cm | E 576 Pzas | MI 1.5 x 4 cm | TI Serigrafía / Tampografía / Grabado Láser

Lámpara de LED, funciona con una batería AA, (no incluida).




# SUKA

## HR 010

MT Plástico | M 3 x 11.7 cm | E 1,000 Pzas | MI 1.5 x 4 cm | TI Serigrafía / Tampografía

Lámpara triangular con un LED, botón de encendido y apagado. Incluye correa de mano y 3 baterías de botón.








## BODEN

### HR 012

MT Aluminio | M 1.2 x 8.7 cm | E 500 Pzas | MI 1 x 5 cm | TI Grabado Láser / Serigrafía / Tampografía

Lámpara metálica con un LED de luz blanca, arillo metálico para colgar y botón de encendido y apagado. Incluye 4 baterías.



## ILUMINATI

### HR 028

MT Metal / Plástico | M 4 x 29 cm | E 200 Pzas

MI 2 x 5 cm | TI Grabado Láser / Tampografía

Lámpara portátil metálica con luz LED que enciende con 3 baterías AAA (no incluidas), botón de encendido de click, soporte flexible e imán en la parte inferior.









# VOLTO

## HR 024

MT Metal / Poliéster | M 17 x 33 cm | E 10 Pzas | MI 9 x 4 cm | TI Serigrafía

Set de cables para pasar corriente de 100 mAh, calibrador de presión de aire, guantes y lámpara con luz LED funciona con 3 baterías AAA ( no incluidas). Incluye estuche de tela con cierre y cinta reflectora.











# KRUT

## BL 035

MT Poliéster | M 44 x 36 cm | E 250 Pzas | MI 26 x 20 cm | TI Serigrafía

Juego de protectores solares para ventanas. Incluyen chupones, dos piezas y una funda para guardar. Diámetro con funda: 16 cm.






## RASO

NUEVO

**BL 204**

MT Poliéster | M 132 x 75 cm | E 40 Pzas | MI 17 x 15 cm | TI Serigrafía

Parasol panorámico plegable de poliéster para auto en forma de sombrilla con funda para guardar.








## INDUS

**BL 009**

MT Poliéster | M 145 x 70 cm | E 100 Pzas | MI 45 x 45 cm | TI Serigrafía

Parasol panorámico plegable de poliéster para auto, con funda para guardar.










## PLIE

NUEVO

**BL 203**

MT Non Woven | M 32.5 x 32 x 54 cm | E 100 Pzas | MI 17 x 15 cm | TI Serigrafía

Organizador plegable de non woven para auto con 3 compartimentos internos, 2 externos y 2 agarraderas.






## TRUNK

**BL 054**

MT Poliéster | M 38 x 25 cm | E 25 Pzas | MI 8 x 5 cm | TI Serigrafía

Organizador plegable para auto. Con dos compartimentos, 2 bolsas exteriores, 4 bolsas de malla y asas.



# TRASH

## HR 041

MT Plástico M 10 x 20 cm E 100 Pzas

MI 5 x 3 cm TI Tampografía

Accesorio para auto en forma de bote de basura.









# KROLL

## HR 022

MT Plástico M 1 x 8.5 cm E 1,000 Pzas

MI 1 x 2.5 cm TI Tampografía

Medidor de presión de neumáticos con arillo para llavero.







# SALUD Y CUIDADO PERSONAL

**COSMETIQUERAS • BELLEZA • CUIDADO PERSONAL • SALUD**

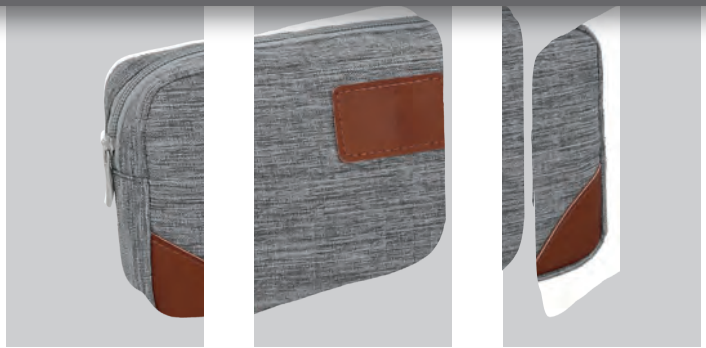
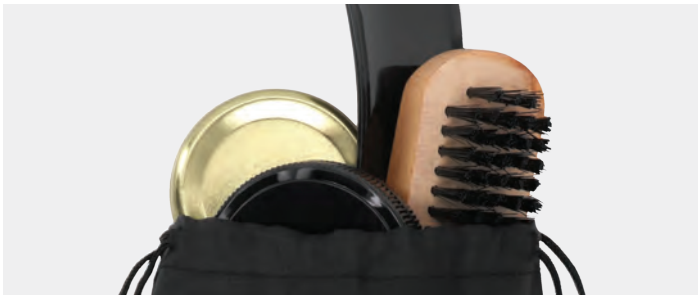










360°

## CAMERON

NUEVO

**CP 090**

MT Curpiel | M 21.5 x 12.5 cm / Profundidad: 11 cm | E 100 Pzas | MI 11 x 6 cm | TI Serigrafía

Neceser de curpiel con 1 compartimento principal, 4 compartimentos internos y asa.








360°

## DENI

**CP 015C**

MT Curpiel | M 24 x 19 cm | E 200 Pzas | MI 15 x 4.5 cm | TI Serigrafía

Neceser de curpiel con dos compartimentos y fuelle de 9 cm.








## ODI

**CP 086**

MT Gamuza | M 18 x 8 cm | E 150 Pzas | MI 9 x 5 cm | TI Serigrafía

Cosmetiquera de gamuza con cierre y fuelle de 9 cm.




## BLANC

**CP 044**

MT Vinil | M 19 x 12 cm | E 300 Pzas

MI 10 x 4 cm | TI Serigrafía / Tampografía

Neceser de vinil bicolor con cierre y fuelle de 7.5 cm.








## NAT

NUEVO

**CP 106**

MT Poliuretano | M 15.5 x 6.5 cm / Fuelle: 9 cm | E 150 Pzas | MI 8 x 3 cm | TI Serigrafía

Neceser para viaje de poliuretano con 1 compartimento y cierre.






## BARBER

**CP 072**

MT Poliéster / Curpiel | M 28 x 11 cm | E 100 Pzas | MI 12 x 7 cm | TI Serigrafía

Neceser con interior reforzado con fuelle de 14 cm, compartimento frontal, base y correa de curpiel.








## ROBIE

NUEVO

**CP 107**

MT Curpiel | M 22.5 x 12 cm / Fuelle: 6.5 cm | E 100 Pzas | MI 10 x 6 cm | TI Serigrafía

Neceser de curpiel con 1 compartimento y cierre.






## LANUS

**CP 073**

MT Poliéster | M 23 x 15.5 cm | E 100 Pzas

MI 3.5 x 3 cm | TI Serigrafía

Neceser con compartimento frontal y asa.












## CANTONA

HECHO EN MÉXICO

**CP 061**

MT Poliéster / Corcho | M 20 x 17 cm | E 250 Pzas | MI 10 x 2.5 cm | TI Serigrafía

Cosmetiquera con cierre con detalle de corcho y fuelle de 7.5 cm.






## MAYAKOBA

**CP 041**

MT Corcho | M 12 x 21 cm | E 240 Pzas | MI 12 x 5 cm | TI Grabado Láser / Serigrafía

Cosmetiquera de corcho con cierre, asa de yute y fuelle de 9 cm.




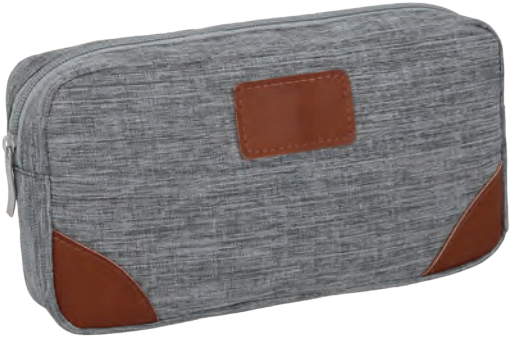

## DASH

NUEVO

**CP 104**

HECHO EN MÉXICO

MT Poliéster | M 21.5 x 11.5 cm Fuelle: 5 cm | E 100 Pzas

MI Placa: 4 x 2 cm / Cosmetiquera: 10 x 3 cm | TI Grabado Láser / Serigrafía

Neceser de poliéster con 1 compartimento y cierre.


















## SYDNEY

**CP 014**

MT Poliéster | M 27 x 14 cm | E 240 Pzas | MI 10 x 8 cm | TI Serigrafía

Cosmetiquera con cierre, detalles vinipiel y fuelle de 7 cm.








## BARNIE

NUEVO

**CP 103**

MT Poliuretano | M 21 x 12.5 cm / Fuelle: 6 cm | E 150 Pzas | MI 10 x 7cm | TI Serigrafía

Neceser de viaje con plástico transparente, cierre y fuelle.








## BATH

**CP 067**

MT Poliuretano / Vinipiel | M 24.5 x 1.5 cm | E 150 Pzas | MI 17 x 8 cm | TI Serigrafía

Neceser de viaje con asa lateral y fuelle de 9 cm.








## MACA

NUEVO

HECHO EN MÉXICO

### CP 105

MT Poliuretano | M 23.5 x 13.5 cm / Fuelle: 8 cm | E 240 Pzas | MI Arriba: 10 x 3 cm Abajo: 10 x 4 cm | TI Serigrafía

Cosmetiquera con base de poliuretano y plástico transparente en la parte superior con cierre.












## QUEEN

### CP 043

MT Plástico / Poliéster | M 23 x 16 cm | E 240 Pzas | MI 10 x 7 cm | TI Serigrafía

Cosmetiquera de plástico con cierre, asa, broche y fuelle de 7 cm. El interior incluye mini cosmetiquera de poliéster con cierre.








## LILI

NUEVO

**CP 093**

MT Plástico | M 25.5 x 17 cm / Fuelle: 7 cm | E 150 Pzas | MI Arriba: 15 x 5 cm / Abajo: 11 x 4 cm | TI Serigrafía

Cosmetiquera de plástico con parte superior transparente, costuras en color rosa, cierre y doble asa.








## LUCY

**CP 076**

MT Plástico | M 22.3 x 20 cm | E 200 Pzas | MI 9 x 4 cm | TI Serigrafía

Cosmetiquera de plástico transparente, costuras en color rosa, doble cierre y asa.










## KATE

### CP 082

MT Poliuretano | M 22 x 12.5 cm / Profundidad:15 cm | E 100 Pzas | MI 10 x 4 cm | TI Serigrafía

Cosmetiquera rectangular con asa y doble cierre.








## JOLIE

### CP 085

MT Poliéster | M 23 x 16 cm | E 60 Pzas | MI 6 x 3 cm | TI Serigrafía

Cosmetiquera con apariencia de mármol, doble nivel, uno color sólido, uno transparente con asa en la parte superior y fuelle de 17 cm.

360°








## EVA

### CP 078

MT Poliuretano M 20.2 x 12.7 cm E 100 Pzas MI 10 x 6 cm TI Serigrafía

Cosmetiquera holográfica transparente.










## VICTORIA

### CP 042

MT Poliéster M 23 x 15 cm E 300 Pzas MI 7 x 5 cm TI Serigrafía / Tampografía

Cosmetiquera de poliéster con acabado glitter, cierre, orilla, correa intercambiable de plástico y fuelle de 8 cm.








## BLAIR

NUEVO

**CP 094**

MT Poliuretano | M 18.5 x 11.5 cm | E 100 Pzas | MI 5 x 2.5 cm | TI Grabado Láser / Serigrafía

Cosmetiquera con forro, 2 compartimentos internos y cierre.








## SONIC

**CP 017**

MT Poliéster | M 12 x 16 cm | E 50 Pzas | MI 11 x 8 cm | TI Serigrafía

Cosmetiquera con 5 compartimentos internos y fuelle de 7.5 cm.



360°










## SUVA

**CP 016**

MT Poliéster | M 21 x 16 cm | E 100 Pzas | MI 15 x 9 cm | TI Serigrafía

Cosmetiquera de poliéster con espejo, 2 separadores internos y fuelle de 7.5 cm.








## WANDA

**CP 062**

MT Poliuretano | M 22 x 11 cm | E 100 Pzas | MI 15 x 6 cm | TI Serigrafía / Bajo Relieve

Cosmetiquera rectangular de poliuretano con 5 separadores para brochas y un resorte. Cuenta con forro interno, asa, dos cierres y fuelle de 13 cm.








## PRAGA

**CP 032**

MT Poliéster | M 21 x 15 cm | E 100 Pzas | MI 9 x 3 cm | TI Serigrafía

Cosmetiquera de poliéster en forma rectangular con dos compartimientos, asa y fuelle de 14 cm.

360°








## WENDY

**CP 010**

MT Poliéster | M 22 x 13.5 cm | E 250 Pzas | MI 17 x 10 cm | TI Serigrafía

Cosmetiquera de poliéster con cierre superior, bolsa interior, dos compartimentos y fuelle de 7 cm.












## SECRET

**CP 063**

MT Poliuretano | M 23.5 x 15 cm | E 100 Pzas | MI 13 x 10 cm | TI Serigrafía / Bajo Relieve

Cosmetiquera con forro. Cuenta con cierre superior, dos compartimentos interiores de malla y fuelle de 8 cm.

HECHO EN MÉXICO








## ARIANA

**CP 071**

MT Curpiel | M 21.5 x 14 cm | E 250 Pzas | MI 13 x 10 cm | TI Serigrafía

Cosmetiquera con forro, cierre de color y fuelle de 4 cm.








## NAOMI

NUEVO

**CP 092**

MT Lino | M 24 x 15 cm / Profundidad: 7 cm | E 300 Pzas | MI 12 x 8 cm | TI Serigrafía

Cosmetiquera con forro, cierre superior y correa.








## FASHION

**CP 064**

MT Poliéster | M 18 x 10 cm | E 300 Pzas | MI 10 x 5 cm | TI Serigrafía

Cosmetiquera con acabado glitter, cierre, correa intercambiable de plástico y fuelle de 7 cm.

360°








## HILARY

**CP 084**

MT Poliuretano | M 22.7 x 18 cm | E 60 Pzas | MI 10 x 5 cm | TI Serigrafía

Cosmetiquera con interior forrado, un compartimento con malla y cierre. En la parte exterior cuenta con asa y fuelle de 14.2 cm.








## CAMILA

**CP 079**

MT Poliéster | M 24 x 8 cm | E 100 Pzas | MI 10 x 7 cm | TI Serigrafía

Cosmetiquera con interior forrado, en la parte superior cuenta con 6 espacios ideales para brochas, en la parte inferior cuenta con 4 separadores ajustables y fuelle de 16.5 cm.






## ROBBIE

NUEVO

### CP 091

MT Poliéster | M 19 x 11 cm / Fuelle: 7.5 cm | E 300 Pzas | MI 10 x 7 cm | TI Serigrafía

Cosmetiquera de poliéster con apariencia de mármol, interior forrado, cierre y correa.
















## MEGAN

### CP 080

MT Curpiel | M 18 x 11 cm | E 240 Pzas | MI 10 x 6 cm | TI Serigrafía

Cosmetiquera de curpiel con forro interior, correa y fuelle de 7.5 cm.












## SERENA

### CP 066

MT PVC | M 18 x 11 cm | E 300 Pzas | MI 13 x 7.5 cm | TI Serigrafía

Cosmetiquera de PVC con acabado metálico, cierre, correa intercambiable y fuelle de 7.5 cm.







## LONGORIA

### CP 068

MT Poliéster / Plástico | M 26 x 18 cm, Placa: 5 x 3 cm | E 100 Pzas | MI Serigrafía: 10 x 8 cm, Grabado: 4 x 2 cm | TI Grabado Láser / Serigrafía

Cosmetiquera / morral de viaje. Contiene 1 compartimento interno de malla, 1 compartimento interno de plástico y separadores de resorte.










## PONS

NUEVO

**CP 096**

MT Plástico | M 6 x 6 cm / Altura: 2.2 cm | E 1,200 Pzas | MI 4 x 4 cm | TI Serigrafía / Tampografía

Kit de 4 esponjas con estuche y asa.








## BLUSH

**CP 069**

MT Metal | M 15 x 9 x 3 cm | E 160 Pzas | MI 12 x 7 cm | TI Grabado Láser Tampografía / Serigrafía

Set de 12 brochas hipoalergénicas de maquillaje para viaje con caja metálica de regalo.








# VILAT

## CP 026

MT Poliéster | M 18 x 8 cm | E 300 Pzas | MI 4.5 x 4 cm | TI Serigrafía

Set de 6 brochas para maquillaje y cepillo para cejas, con estuche de poliéster.










# CUTE

## CP 070

MT Curpiel / Plástico | M 8.7 x 15 cm | E 500 Pzas | MI 5 x 5 cm | TI Grabado en bajo relieve / Serigrafía / Tampografía

Set de 8 brochas hipoalergénicas de maquillaje para viaje. Incluye funda de curpiel.




## RUBOR

NUEVO

**CP 095**

MT Plástico | M 7.8 x 11.1 cm | E 480 Pzas | MI 6 x 4.5 cm | TI Serigrafía / Tampografía

Set de 5 brochas para maquillaje con espejo y estuche de plástico.








## SHUBA

**CP 022**

MT Plástico | M 4.5 x 10 cm | E 216 Pzas | MI 3 x 3 cm | TI Tampografía

Estuche de brochas para maquillaje. Contiene: 2 brochas, 1 aplicador y 1 cepillo.








## ANNIE

NUEVO COLOR

**CP 081**

MT Curpiel | M 9 x 9.5 cm | E 100 Pzas | MI 5 x 5 cm | TI Serigrafía / Tampografía

Organizador de joyas, cuenta con 3 ganchos, 6 ranuras, compartimentos para accesorios y fuelle de 4.7 cm. No incluye accesorios.








## NAIL

**CP 075**

MT Acero Inoxidable | M 11 x 6.3 cm | E 200 Pzas | MI 7 x 4 cm | TI Serigrafía / Tampografía

Set de manicure en estuche de curpiel con 7 piezas; tijeras, 2 cortaúñas, pinzas para depilar y empujador de cutícula.






## KLOE

### CP 038

MT Poliéster M 11.2 x 6 cm E 240 Pzas MI 7 x 3.5 cm TI Grabado Láser / Serigrafía / Tampografía

Set de manicure en estuche tipo gamuza con cierre que incluye: pinzas para depilar, tijeras, empujador de cutícula, lima, cortaúñas y limpiador de oídos.






## BLUM

### CP 059

MT Curpiel M 17.7 x 11.5 cm E 72 Pzas

MI 12 x 6 cm TI Grabado Láser / Serigrafía / Tampografía

Set de manicure en estuche de curpiel con cierre que incluye: 2 removedores de cutícula, 1 cortacutícula, cepillo para cejas, alicatas, tijeras, limpiador de oídos, 2 limas, 2 cortaúñas, depilador de cejas, espejo y 5 brochas.




# THOR

## CP 040

MT Curpiel M 17 x 9.5 cm E 100 Pzas MI 7 x 10 cm TI Serigrafía

Set de higiene personal de curpiel con cierre que incluye: rastrillo con 3 hojas intercambiables, quita pelusas, cepillo dental portátil, pinzas para depilar, tijeras, cortaúñas y peine.





# BIKI

## CP 024

MT Plástico M 10 x 5.5 cm E 500 Pzas MI 3.5 x 4.5 cm TI Serigrafía / Tampografía

Set de manicure en estuche de plástico con 4 piezas: tijeras, cortaúñas, pinzas para depilar y empujador de cutícula.










## SNOW

NUEVO

**CP 099**

MT Plástico | M Plato: 17.5 cm / Espejo: 17.5 x 26.6 cm | E 48 Pzas

MI Plato: 5 x 3 cm / Espejo: 5 x 3 cm | TI Serigrafía / Tampografía

Espejo facial con luz led de 3 niveles con sistema touch y desmontable. Incluye cable de carga.








## BELA

**CP 087**

MT Plástico | M 7 x 18.6 cm | E 200 Pzas | MI 4 x 4 cm | TI Tampografía

Peine desenredante de cabello con acabado brillante.








## VAIN

NUEVO

**CP 100**

MT Bambú | M 7.5 x 8.1 cm | E 400 Pzas | MI 6 x 5 cm | TI Grabado Láser / Serigrafía / Tampografía

Espejo circular con extuche de bambú e imán para cierre.










## BELLA

**CP 06**

MT Plástico | M 6.5 x 7.5 cm | E 300 Pzas | MI 3 x 3 cm | TI Serigrafía / Tampografía

Cepillo plegable de plástico con espejo.






## VICKY

### CP 03

MT Plástico | M 6 cm de diámetro | E 1,000 Pzas

MI 4 x 3 cm | TI Serigrafía / Tampografía

Espejo de plástico con apariencia metálica.






## OVAL

### CP 031

MT Metal | M 10 x 4.5 cm | E 600 Pzas

MI 2 x 2 cm | TI Gota de Resina / Tampografía

Gancho de acero inoxidable que sirve como sujetador de bolsas en superficies planas.







## ZOMI

### CP 027




MT Plástico | M 8 x 3.5 cm | E 360 Pzas | MI 6.5 x 2 cm | TI Tampografía

Limpiador de calzado.

# CALZO

NUEVO

## CP 097

MT Metal  M 5 x 22 cm  E 500 Pzas

MI 2.5 x 5 cm  TI Grabado Láser / Serigrafía / Tampografía

Calzador de metal con aro metálico.









# SABIN

## CP 018

MT Poliéster  M 19 x 11 cm  E 100 Pzas  MI 14 x 8 cm  TI Serigrafía

Set de limpieza para calzado. Incluye 7 piezas: 2 cepillos de madera, 1 quita pelusas, lustrador, esponja con mango de madera, abrillantador y cera negra para boleado.




# KRUM

## CP 047

MT Poliéster | M 12.5 x 15 cm | E 100 Pzas | MI 8 x 8 cm | TI Serigrafía

Set de limpieza para calzado con estuche de poliéster y correa ajustable. Incluye: calzador, cepillo de madera, paño, lustrador con esponja y grasa en crema color negro.











# KIM

## CP 046

MT Plástico M 6.5 x 7 cm E 500 Pzas MI 4 x 4 cm TI Serigrafía / Tampografía

Mini set de costura de plástico con broche que incluye: ensartador de hilo, tijeras, descosedor, 3 alfileres, 4 botones, 1 seguro, 3 agujas y una placa con 6 hilos.








# STEFAN

## CP 045

MT Poliéster M 12.4 x 12 cm E 120 Pzas MI 8 x 8 cm TI Serigrafía

Set de costura de poliéster con cierre que incluye: 2 ensartadores de hilo, estuche con 10 agujas, 3 botones, 1 seguro, tijeras, 2 alfileres, 12 carretes de hilo de colores, dedal y cinta métrica.











HECHO EN MÉXICO



## YAK

NUEVO

**CP 101**

MT Plástico | M 9.7 x 6.4 cm | E 500 Pzas | MI 6 x 4 cm | TI Serigrafía / Tampografía

Pastillero de plástico con broche y 10 compartimentos internos.








## RITA

**CP 050**

MT Polipropileno | M 8.5 x 6 cm | E 120 Pzas | MI 5.5 x 4 cm | TI Serigrafía / Tampografía

Pastillero de plástico con broche y 5 compartimentos.








## OSLER

**CP 051**

MT Plástico | M 6.7 cm de diámetro | E 500 Pzas | MI 3 cm de diámetro | TI Serigrafía / Tampografía

Pastillero de plástico con 4 compartimentos, 2 broches, tapa traslúcida y parte superior giratoria.

HECHO EN MÉXICO








## JORK

**CP 014P**

MT Plástico | M 6 x 3.9 cm | E 594 Pzas | MI 3 x 2 cm | TI Serigrafía / Tampografía

Pastillero de plástico con 3 compartimentos.








# HAMMER

## CP 052

MT Plástico | M 7 x 10 cm | E 200 Pzas | MI 7 x 10 cm | TI Serigrafía / Tampografía

Pastillero de plástico plegable con broche magnético y 8 compartimentos.




# BLOCH

## CP 049




MT Plástico | M 15 x 1.7 cm | E 960 Pzas | MI 5 x 1 cm | TI Tampografía

Pastillero de plástico con broche y 7 compartimentos.






# ROLIV

## CP 020

MT Plástico M 1.5 x 14 cm E 1,000 Pzas

MI 1.5 x 6.5 cm TI Serigrafía / Tampografía

Gel antibacterial en spray. Cap. 10 ml.










# GEL

## SP 20010A

MT Plástico / Gel antibacterial M 1.2 x 15.7 cm E 1,000 Pzas

MI 1 x 5 cm TI Serigrafía / Tampografía

Bolígrafo de plástico que incluye gel antibacterial en spray. (Se puede rellenar). Cap. 3 ml.








## TEAR

NUEVO

**CP 098**

MT Cartón | M 6.8 x 14.8 cm | E 200 Pzas

MI 8 x 8 cm | TI Serigrafía / Tampografía

Caja de pañuelos desechables con forma cilíndrica.








## SALUS

**CP 030**

MT Plástico | M 5 x 8.5 cm | E 200 Pzas

MI 5 x 4 cm | TI Serigrafía / Tampografía

Toallitas húmedas en estuche de plástico con tapa dispensadora. Contiene 30 toallitas.






# AUCH

## CP 048

MT Poliéster | M 14.5 cm de diámetro | E 100 Pzas | MI 3 cm de diámetro | TI Tampografía

Bolsa de poliéster sellada para hielos o agua caliente con tapa enroscable de plástico.
Cap: 350 ml.









# SPRAY

## CP 065

MT Plástico | M 5.8 x 10.1 cm | E 300 Pzas | MI 4 x 4 cm | TI Tampografía

Gel antibacterial en spray con recipiente de plástico.
(Se puede rellenar). Cap. 50 ml.








## GELA

**CP 053**

MT Plástico | M 5.7 x 8.5 cm | E 600 Pzas

MI 4 x 5 cm | TI Serigrafía / Tampografía

Gel antibacterial en spray con recipiente de plástico. Cap. 20 ml.










## LISTER

**CP 054**

MT Plástico | M 2.5 x 9 cm | E 400 Pzas | MI 1.5 x 5 cm

TI Serigrafía / Tampografía

Gel antibacterial en spray reutilizable con tapa enroscable y estuche de plástico. Cap. 15 ml.













# BORA

## CP 05

MT Plástico / Silicón | M 3.5 x 8 cm | E 400 Pzas | MI 1.3 x 2.5 cm | TI Tampografía

Gel antibacterial en botella con funda de silicón. Cap. 30 ml, 70% alcohol.













# KETZI

## CP 019

MT Plástico / Silicón | M 5 x 8 cm | E 300 Pzas | MI 2.5 x 2.5 cm | TI Tampografía

Gel antibacterial en botella de plástico con funda de silicón. Cap. 40 ml, 70% alcohol.






## TOLIX

### CP 021

MT Plástico / Silicón | M 5 x 12 cm | E 200 Pzas | MI 2.5 x 6 cm | TI Tampografía

Gel antibacterial en botella de plástico con funda de silicón. Cap. 75 ml, 70% alcohol.






## KN95

### KN 95

MT 100 % Polipropileno | M 15 x 12.5 cm | E 1,500 Pzas | MI 4 x 3 cm | TI Serigrafía

Cubre bocas KN 95 de 5 capas con tira de sujeción de metal flexible.
Certificación CE, FDA.

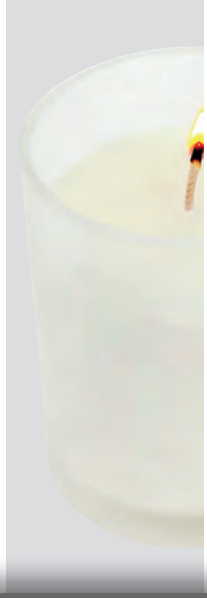




# HOGAR

BAR • BBQ • COCINA • LUNCH • ACCESORIOS DEL HOGAR














# TOSCANA

NUEVO

## HO 157

MT Madera / Metal | M 23 x 5 cm | E 30 Pzas | MI 15 x 8 cm | TI Grabado Láser / Serigrafía / Tampografía

Set de vino con 5 accesorios que incluyen: Sacacorchos, boquilla, tapón para vino, termometro y corta etiquetas.





# PHARREL

## O 020

MT Madera / Metal | M 18 x 18.5 cm | E 30 Pzas | MI 7 x 7 cm | TI Grabado Láser / Serigrafía / Tampografía

Set de vino con 5 accesorios: sacacorcho, boquilla, corcho metálico, corta gotas y termómetro.








# MERLOT

## O 024

MT Curpiel / Metal  M 36 x 12.5 cm  E 12 Pzas

MI 14 x 6.5 cm  TI Grabado Láser / Serigrafía

Set para vinos de curpiel con 4 accesorios: Incluye saca corchos, boquilla, corta gotas y corcho metálico.












# CONDE

## O 019

MT Curpiel / Metal  M 14.5 cm de diámetro  E 30 Pzas  MI 8 x 8 cm  TI Grabado Láser / Serigrafía / Tampografía

Set de vino con 4 accesorios: sacacorcho, boquilla, corcho metálico y corta gotas.











## PUB

NUEVO

**HO 174**

MT Plástico | M Base: 14 x 6.9 cm / Saca corcho: 4 x 16.5 cm | E 80 Pzas

MI Base: 6 x 2 cm / Saca corcho: 3 x 4 cm | TI Tampografía / Serigrafía

Set para vinos que incluye: 1 decantador, 1 corcho de sellado al vacío, 1 corta etiquetas, un destapador manual y 1 base para los artículos.








## TORRES

**HO 067**

MT Acero Inoxidable / Plástico / Cartón | M Caja: 17.5 x 23 x 6.4 cm / Sacacorcho: 4 x 18.6 cm | E 16 Pzas

MI Saca corcho: 1.5 x 1.5 cm / Caja: 10 x 15 cm | TI Tampografía / Serigrafía

Set de vinos con 4 accesorios: caja, sacacorchos, corta etiquetas y sellador al vacío.







## CARLOT

### HO 066

MT Acero Inoxidable / Cartón | M Saca corcho: 2 x 12 cm / Caja: 15.5 x 13.5 cm | E 72 Pzas

MI Saca corcho: 0.7 x 2 cm / Caja: 10 x 8 cm | TI Tampografía / Serigrafía / Grabado Láser

Set de vinos con 4 accesorios: sacacorchos, boquilla, tapón para vino y corta gotas. Incluye estuche.












## SYRAH

### HO 040

MT Corcho | M 14.5 cm de diámetro | E 30 Pzas | MI 5 x 5 cm | TI Grabado Láser / Serigrafía / Tampografía

Set de vino con estuche de corcho y 4 accesorios: sacacorcho, boquilla, corcho metálico y corta gotas.













## BORGOÑA

### O 026

MT Plástico / Rubber M 6 x 23.5 cm E 48 Pzas

MI 4 x 5 cm TI Serigrafía / Tampografía

Set de vino con acabado rubber y 3 accesorios:
sacacorchos de acero inoxidable, boquilla y corta gotas.






## VIÑA

### HO 039

MT Silicón / Metal M 2.5 x 6 cm E 1,000 Pzas MI 1 cm de diámetro TI Grabado Láser / Tampografía

Tapón de silicón para botellas, con detalle de metal en la parte superior.







## JAQUE

NUEVO

**HO 156**

MT Madera | M 14.4 x 17.5 cm / Alto: 5.1 cm | E 30 Pzas

MI 8 x 2 cm | TI Grabado Láser / Tampografía / Serigrafía

Set de vinos con 4 accesorios: Sacacorchos, boquilla, corta gotas y corta etiquetas. Incluye ajedrez.













## GAMBITO

**HO 132**

MT Acero Inoxidable / Madera | M 20 x 6.1 cm | E 20 Pzas | MI 10 x 3 cm | TI Grabado Láser / Serigrafía / Tampografía

Set de licorera que incluye 1 licorera, 1 llavero que se convierte en shot, embudo y ajedrez. Cap. 8 oz.





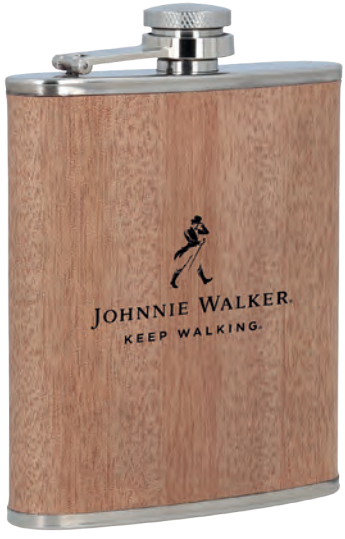


# MACALLAN

NUEVO

## HO 159

MT Acero Inoxidable / Madera | M 9.5 x 10.8 cm | E 100 Pzas | MI 5.5 x 6 cm | TI Grabado Láser / Tampografía

Licorera de 7oz. con acabado de madera y tapa enroscable sujeta al cuerpo.







# CHAMP

## HO 131

MT Acero Inoxidable / Curpiel | M 23.5 x 4 cm | E 60 Pzas | MI 4 x 2 cm | TI Grabado Láser / Serigrafía / Tampografía

Set de licorera que incluye embudo.



## REGAL

NUEVO

### HO 160



MT Acero Inoxidable | M 9 x 10.4 cm | E 100 Pzas

MI 5 x 5 cm | TI Grabado Láser / Tampografía / Serigrafía

Licorera de 5 oz con acabado rugoso y tapa enroscable.










## FETIN

### T 85



MT Acero Inoxidable | M 9.5 x 12.5 cm | E 100 Pzas | MI 5 x 9 cm | TI Grabado Láser / Tampografía

Licorera de bolsillo de acero inoxidable con tapa enroscable. Cap: 7 Oz.







## DUKE

NUEVO

**HO 161**

MT Acero Inoxidable | M 9.2 x 12 cm | E 100 Pzas | MI 5 x 5 cm | TI Grabado Láser / Tampografía / Serigrafía

Licorera de 7 oz. con acabado espejo y tapa enroscable sujeta al cuerpo.








## MARCUS

**T 22**

MT Acero Inoxidable | M 9.5 x 12.5 cm | E 100 Pzas | MI 5 x 9 cm | TI Grabado Láser / Tampografía

Licorera de bolsillo de acero inoxidable con tapa enroscable. Cap: 7 Oz.







## FAROLITO

NUEVO

### HO 162

MT Acero Inoxidable | M 9 x 10.4 cm | E 100 Pzas

MI 5 x 5 cm / Circulo: 2.5 x 2.5 cm | TI Grabado Láser / Serigrafía / Tampografía

Licorera de 5 oz. con centro transparente y tapa enroscable.





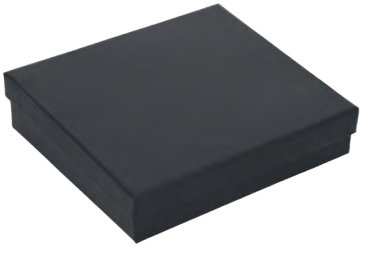





## VERMUT

### HO 130

MT Acero Inoxidable | M 19.5 x 4.4 cm | E 60 Pzas | MI 5 x 9 cm | TI Grabado Láser / Serigrafía / Tampografía

Set de licorera acabado mate que incluye 2 shots y 1 embudo. Cap. 8 oz.





# TUNO

## T 43

MT Acero Inoxidable / Curpiel  M 9.5 x 11 cm  E 30 Pzas

MI 7 x 4 cm  TI Grabado Láser / Serigrafía / Tampografía

Set de licorera que incluye embudo y caja de regalo. Cap 6 Oz.






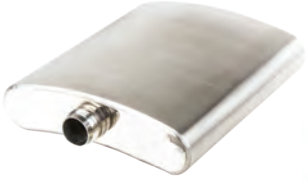

# WHISKY

## SB 13

MT Acero Inoxidable  M 12.5 x 9.5 cm  E 100 Pzas

MI 10 x 8 cm  TI Sublimación

Licorera sublimable de acero inoxidable con tapa enrosable. Cap. 8 Oz.





# LYON

## T 42

MT Acero Inoxidable / Curpiel  M 9.5 x 13.5 cm  E 30 Pzas

MI 8 x 7 cm  TI Grabado Láser / Serigrafía / Tampografía

Set de licorera que incluye 2 vasos metálicos, embudo y caja de regalo. Cap 8 Oz.

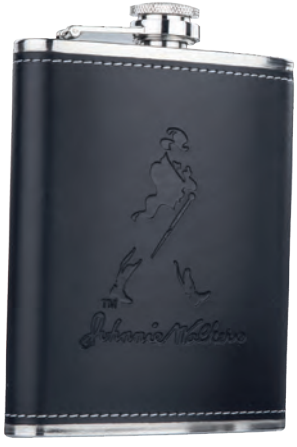







## WINE

NUEVO

**HO 164**

MT Acero Inoxidable | M 7 x 17.8 cm | E 50 Pzas

MI 5 x 3 cm | TI Grabado Láser / Serigrafía / Tampografía

Copa de vino de acero inoxidable de una capa. Cap. 300 ml.




## VINUM

**O 222**

MT Acero Inoxidable | M 2 x 12 cm | E 500 Pzas

MI 2 x 0.7 cm | TI Grabado Láser / Tampografía

Sacacorchos de dos pasos de acero inoxidable con navaja y destapador.





## MOSELA

NUEVO

### HO 173

MT Plástico | M 4.6 x 19.8 cm | E 30 Pzas

MI 5 x 6 cm | TI Grabado Láser / Serigrafía / Tampografía

Destapador de vinos automático recargable con corta etiqueta. Incluye cable de carga tipo C.







## RIOJA

NUEVO

### HO 155

MT Plástico | M 5 x 19.5 cm | E 100 Pzas | MI 5 x 1.5 cm | TI Serigrafía / Tampografía

Sacacorchos manual de plástico.









## VIND

### HO 08

MT Plástico | M 2 x 10.6 cm | E 600 Pzas

MI 1 x 6 cm | TI Serigrafía / Tampografía

Sacacorchos armable de un paso.






## TRADOX

### O 221

MT Metal | M 10.1 x 2.5 cm | E 400 Pzas

MI 3 x 0.5 cm | TI Grabado Láser / Tampografía

Herramienta multifuncional de acero inoxidable con navaja, destapador y sacacorchos.








# VINOTECA

## HO 121

MT Kraft laminado | M 12.7 x 30.5 cm / Fuelle: 13 cm | E 300 Pzas

MI 9 x 15 cm | TI Serigrafía

Porta botella ecologica de kraft laminada con asas.

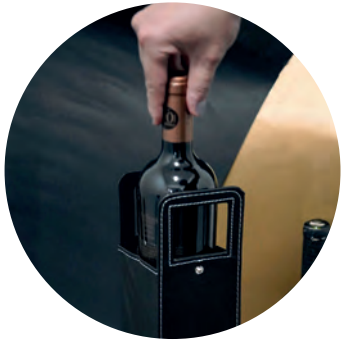

# YAIN

## HO 016

MT Curpiel | M 8.5 x 40.5 cm | E 100 Pzas

MI 6 x 28 cm | TI Grabado Láser / Bajo Relieve / Serigrafía / Tampografía

Porta botella de curpiel con asa, broche y fuelle de 9 cm.










HECHO EN MÉXICO

## MALBEC

**BL 063**

MT Yute / Algodón | M 10.5 x 27 cm | E 500 Pzas

MI 6 x 10 cm | TI Serigrafía / Tampografía

Bolsa de yute para vino con asas de algodón y fuelle de 9.5 cm.





## SYRAH

NUEVO

**BL 200**

MT Non Woven | M 11. 5 x 33 cm | E 500 Pzas

MI 7 x 12 cm | TI Serigrafía

Porta botella ecológica laminada con asas de non woven termoselladas.









# SIX

## HO 092

MT Madera | M 28 x 31.2 cm / Fuelle: 18.2 cm | E 4 Pzas | MI 10 x 3 cm

TI Grabado Láser / Serigrafía / Tampografía

Portabotellas de madera con destapador.










# CHANDON

## HO 035

MT Acero Inoxidable | M 22.5 x 18 cm | E 40 Pzas | MI 6 x 6 cm | TI Grabado Láser / Serigrafía / Tampografía

Hielera de acero inoxidable en forma de cubeta con asas y destapador. Cap. 5 Litros.






## EVIAN

### HO 093

MT Plástico | M 20 x 20 cm | E 10 Pzas | MI 8 x 5 cm | TI Serigrafía

Hielera de plástico.






## BADOIT

### HO 125

MT Acrílico | M 21.2 x 21.6 cm | E 30 Pzas | MI 12 x 8 cm | TI Serigrafía

Hielera circular de acrílico con doble asa y capacidad para 5 litros.







## PERRIER

### HO 071

MT Plástico M 27 x 20 cm E 10 Pzas MI 5 x 3 cm TI Tampografía

Hielera de plástico. Cap: 4 lt.

## BIER

### HO 091

MT Metal M 12.5 x 20 cm E 40 Pzas

MI 8 x 4.5 cm TI Grabado Láser / Serigrafía / Tampografía

Destapador con imán para refrigerador.









## CASEY

NUEVO

**HO 146**



MT Acero Inoxidable | M 8.6 x 10.3 cm | E 60 Pzas | MI 5 x 5 cm | TI Grabado Láser / Tampografía

Tarro metálico con acabado espejo y asa. Cap. 500 ml.




## BRANDY

**HO 079**



MT Vidrio | M 8 x 9 cm | E 100 Pzas | MI 4 x 4 cm | TI Tampografía

Vaso de vidrio con doble pared. Cap: 250 ml.



## WINKY

NUEVO

**HO 145**

MT Vidrío | M 4.1 x 10.5 cm | E 144 Pzas

MI 3 x 5 cm | TI Serigrafía / Tampografía

Tequilero de vidrío con acabado frost sublimable. Cap. 75 ml.












## SHOT

NUEVO COLOR

**T 155**

MT Acero Inoxidable | M 5 x 6 cm | E 500 Pzas | MI 3 x 3 cm | TI Grabado Láser / Serigrafía / Tampografía

Vaso tequilero de acero inoxidable. Cap. 70 ml.

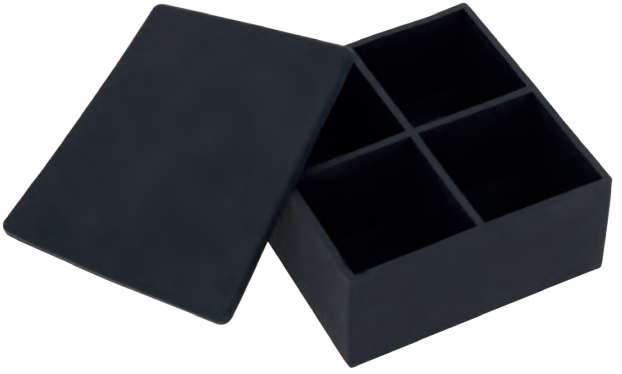

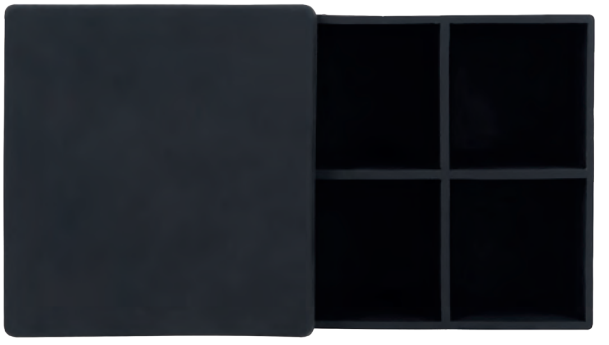

## GLACE

NUEVO

### HO 154

MT Silicón | M 12 x 12 cm / Alto: 5.3 cm | E 60 Pzas

MI Tapa: 7 x 7 cm / Lateral: 6 x 3.5 cm | TI Grabado Láser / Serigrafía / Tampografía

Recipiente de silicón para 4 hielos con tapa.










## ARTIC

### HO 038

MT Acero Inoxidable / Plástico | M 6.2 x 6.2 cm | E 100 Pzas | MI 4.5 x 4.5 cm | TI Grabado Láser / Serigrafía / Tampografía

Estuche de plástico con 4 hielos de acero inoxidable de 2.7 x 2.7 cm.











## TONIC

### HO 037

MT Acero Inoxidable / Rubber | M 8 x 21.5 cm | E 48 Pzas | MI 5 x 4 cm | TI Grabado Láser / Serigrafía / Tampografía

Shaker de acero inoxidable con acabado rubber y tapa metálica a presión con coladera. Cap. 540 ml.








## CARAJILLO

### HO 051

MT Acero Inoxidable | M 8 x 21.5 cm | E 40 Pzas | MI 5 x 2 cm | TI Grabado Láser / Serigrafía / Tampografía

Shaker de acero inoxidable y tapa metálica de cierre a presión con coladera. Cap. 550 ml.







## VOD

### HO 126

MT Policarbonato M 8.5 x 23 cm E 60 Pzas

MI 7 x 8 cm TI Serigrafía / Tampografía

Shaker de plástico con tapa a presión y coladera.












## MOJITO

### HO 060

MT Acero Inoxidable / Cartón M 25 x 29 x 9 cm E 12 Pzas

MI 20 x 20 cm TI Serigrafía / Grabado Láser / Tampografía

Set para preparación de bebidas. Incluye: shaker, pinzas, medidor, popote con cucharilla incluida y colador/mezclador. Incluye caja.







# DAIQUIRI

## HO 052

MT Acero Inoxidable / Madera

M Base: 21 x 9 x 9.5 cm / Shaker: 8.2 x 23.5 cm

E 12 Pzas

MI Base: 5 x 2.5 cm / Shaker: 5 x 4 cm

TI Grabado Láser / Serigrafía / Tampografía

Set para preparación de bebidas con base de madera. Incluye 12 piezas: shaker con colador y tapa, pinzas, sacacorchos, dosificador, 4 popotes (dos rectos y dos con cucharilla incluida), colador/ mezclador y 3 vertedores.










# MARTINI

## HO 095

MT Acero Inoxidable / Madera  M 8.2 x 23.5 cm  E 10 Pzas

MI Base: 8 x 2 cm
Shaker: 6 x 3.5 cm

TI Grabado Láser / Serigrafía / Tampografía

Set de preparación de bebidas con base de madera sólida. Incluye 7 piezas: Shaker con colador y tapa, pinzas, saca corchos, dosificador, colador/mezclador, cuchara y macerador.

# BARMAN

## HO 059

MT Poliéster / Acero Inoxidable  M 40 x 32.5 cm  E 20 Pzas  MI 5 x 2 cm  TI Grabado Láser / Serigrafía / Tampografía

Set de coctelería. Incluye 8 accesorios: funda, shaker, medidor, cucharilla, mortero, destapador, pinzas y colador / mezclador.


















## PORSO

NUEVO

**HO 176**

MT Bambú | M Diámetro: 9.5 cm | E 50 Pzas | MI 6 x 6 cm | TI Grabado Láser / Serigrafía / Tampografía

Set de 4 porta vasos circulares con base rectangular elaborados con bambú.










## PORTER

**BO 001**

MT Bambú | M 6 cm de diámetro | E 500 Pzas | MI 6 x 5 cm | TI Grabado Láser / Serigrafía / Tampografía

Destapador de bambú con imán en la base.




## SNAP

### HO 110

MT Madera M 4 x 17.7 cm E 100 Pzas

MI 3 x 7 cm TI Grabado Láser / Serigrafía / Tampografía

Destapador de madera con interior metálico.






## BOTTLE

### HO 096

MT Madera M 4 x 15.1 cm E 250 Pzas

MI 5 x 1.5 cm TI Grabado Láser / Tampografía

Destapador con mango de madera y cordón.









## TAPI

NUEVO

**HO 175**

MT Metál / Bambú | M 3.7 x 7 cm | E 400 Pzas

MI 3 x 2.5 cm | TI Grabado Láser / Serigrafía / Tampografía

Destapador de bambú con cuerda y aro reforzado.



## OPENER

**HO 109**

MT Metal | M 5.2 x 8.5 cm | E 200 Pzas

MI 4 x 5 cm | TI Grabado Láser / Serigrafía / Tampografía

Destapador metálico con sistema push down.








## VOSS

### HO 128

MT Plástico / Metal | M 7.7 x 7.7 cm | E 400 Pzas | MI 4 x 4 cm | TI Serigrafía / Tampografía

Destapador con doble imán y abre botellas de rosca.






## CORONA

### HO 090

MT Metal | M 4 x 17.7 cm | E 120 Pzas

MI 3 x 7 cm | TI Grabado Láser / Serigrafía / Tampografía

Destapador metálico con doble aro.








## KELA

### HO 031

MT Plástico / Metal | M 10.5 x 5 cm | E 2,000 Pzas | MI 4 x 2 cm | TI Serigrafía / Tampografía

Destapador con imán.








## GOL

### HO 069

MT Plástico | M 6.7 cm de diámetro | E 500 Pzas | MI 3 x 2.5 cm | TI Tampografía

Destapador con imán con diseño de balón de soccer.








## SKIRT

NUEVO

### HO 152

MT Poliéster / Acero Inoxidable / Madera  M 38 x 16 cm  E 36 Pzas

MI 11 x 8 cm  TI Grabado Láser / Serigrafía / Tampografía

Estuche portátil con utensilios para BBQ. Incluye tenedor, volteador, cuchillo, tabla y guante.





## ENTRECOT

### HO 062

MT Poliéster / Acero Inoxidable / Madera  M 38.5 x 15 cm  E 12 Pzas  MI 20 x 4 cm  TI Serigrafía

Set de BBQ en estuche de poliéster y sujetadores de madera. Incluye 4 utensilios: pinzas, tenedor, cuchillo y volteador.










# BISTRO

## HO 074

MT Poliéster / Acero Inoxidable / Madera  M 38 x 8 x 4 cm  E 36 Pzas

MI Estuche: 20 x 5 cm
Utensilios: 5 x 1 cm  TI Grabado Láser / Serigrafía / Tampografía

Set de BBQ. Incluye 1 pinza, 1 cuchillo, 1 tenedor trinchante y estuche de poliéster.










# LANDA

## HO 013

MT Poliéster / Acero Inoxidable  M 43 x 61 cm  E 18 Pzas

MI 20 x 10 cm  TI Grabado Láser / Serigrafía / Tampografía / Bordado

Set de BBQ en estuche que también es mandil. Incluye 7 piezas: mandil, volteador, tenedor asador, pinzas, salero, pimentero y guante.







## BRUNOISE

### HO 134

MT Madera / Metal | M Funda: 43 x 14.6 cm | E 12 Pzas | MI 10 x 5 cm | TI Grabado Láser / Serigrafía / Tampografía

Set de bbq con cierre y correa. Incluye pinzas, tenedor, espátula, 2 brochetas y 4 pinchos para mazorcas.







## COWBOY

### HO 063

MT Poliéster / Acero Inoxidable | M 49.5 x 13.5 cm | E 12 Pzas | MI 30 x 7 cm | TI Serigrafía



Estuche portátil con utensilios para BBQ. Incluye 3 utensilios: pinzas para carne, tenedor y volteador.










# BONET

## HO 012

MT Poliéster / Acero Inoxidable | M 38 x 11.5 cm | E 24 Pzas | MI 30 x 8 cm | TI Grabado Láser / Serigrafía / Tampografía

Set de BBQ en estuche de poliéster. Incluye 8 utensilios: pinzas, tenedor asador, 4 espadas para brochetas, brocha y volteador.








# SIRLOIN

## HO 061

MT Poliéster / Acero Inoxidable | M 38 x 12 cm | E 24 Pzas | MI 20 x 4 cm | TI Serigrafía

Set de BBQ en estuche de poliéster. Incluye 3 utensilios: pinzas, tenedor y volteador.





# CUADRIL

## HO 075

MT Acero Inoxidable | M 37 x 10 x 8 cm / Placa: 5 x 3 cm | E 12 Pzas

MI 3 x 1 cm | TI Grabado Láser / Tampografía / Serigrafía

Set de BBQ. Incluye 1 tenedor trinchante, 1 volteador, pinzas y estuche de aluminio con interior de poliéster.








# WAGYU

## HO 089

MT Acero Inoxidable | M 22 x 39 x 30 cm | E 10 Pzas | MI 10 x 5 cm | TI Grabado Láser / Serigrafía

Asador portátil de acero inoxidable con diseño plegable de soporte reforzado. Su innovador diseño contiene muñequeras en ambos lados de la parrilla, que se pueden doblar y guardar cuando no se usan. Hay orificios de ventilación en ambos extremos, lo que permite controlar el flujo de aire y distribuir uniformemente el calor. El paquete incluye: 1 cuerpo de parrilla, 1 parrilla cromada, 1 bandeja de cenizas de carbón y 1 rejilla de alambre para carbón.

# CHOP

## HO 030

MT Poliéster / Acero Inoxidable  M 30 x 14 cm  E 6 Pzas

MI 13 x 10 cm  TI Grabado Láser / Serigrafía

Asador portátil de acero inoxidable. Incluye rejilla cromada y estuche de transporte que se convierte en una práctica hielera.
















## STEAK

### HO 072

MT Acero Inoxidable | M 49 x 23 x 29 cm | E 10 Pzas | MI 15 x 3.5 cm | TI Grabado Láser / Serigrafía

Asador portátil de acero inoxidable con diseño plegable y soporte reforzado. Su innovador diseño contiene muñequeras en ambos lados de la parrilla, que se pueden doblar y guardar cuando no se usan. Hay orificios de ventilación en ambos extremos, lo que permite controlar el flujo de aire y distribuir uniformemente el calor. El paquete incluye: 1 cuerpo de parrilla, 1 parrilla cromada, 1 bandeja de cenizas de carbón y 1 rejilla de alambre para carbón.





## CAMP

### HO 073

MT Acero Inoxidable | M 27 x 40 cm | E 12 Pzas

MI 6 x 2 cm | TI Grabado Láser / Tampografía

Asador portátil plegable de acero inoxidable. Incluye parrilla.

MADERA







## TAFEL

NUEVO

### HO 170

MT Madera | M 35 x 15 cm | E 30 Pzas | MI 10 x 15 cm | TI Grabado Láser / Serigrafía / Tampografía

Tabla de madera para cocina con mango.






## CUT

### HO 081

MT Bambú | M 21.7 x 38 cm | E 50 Pzas | MI 17 x 7 cm | TI Grabado Láser / Serigrafía

Tabla de bambú para cortar.







# BRIE

NUEVO

## HO 169

MT Bambú

M Base grande: 31.7 x 21 cm / Utensilio: 2.5 x 6 cm
Base pequeña: 31.8 x 10 cm / Plato: 8 x 8 cm

MI Base grande: 10 x 10 cm / Utensilio: 1.5 x 3 cm
Base pequeña: 8 x 3 cm / Plato: 3 x 3 cm

E 20 Pzas

TI Grabado Láser / Serigrafía / Tampografía



Tabla de quesos separable que incluye 2 mini platos de cerámica, 1 tenedor, 1 cuchillo, 1 cuchillo de avión estrecho y 1 cuchillo de pala.





# GOUDA

## HO 098

MT Bambú / Acero Inoxidable

TI Grabado Láser / Tampografía

E 24 Pzas

M Tabla: 33 x 27.9 cm / Plato: 7.3 x 2.2 cm
Utensilios: 2.5 x 6 cm / Base utensilios: 20 x 8.4 cm

MI Tabla: 10 x 10 cm / Plato: 2 x 2 cm
Utensilios: 5 x 1 cm / Base utensilios: 3 x 2 cm

Tabla para quesos con piedra, incluye 1 mini cuchillo de pala, 1 mini tenedor para quesos, 1 cuchillo de avión estrecho, un cuchillo y un mini plato de cerámica.






# CHEESE

## HO 099

MT Bambú / Acero Inoxidable  M Tabla: 30 x 25 cm / Plato: 12 x 7.2 cm / Utensilios: 2.5 x 6 cm  E 24 Pzas

MI Tabla: 8 x 8 cm / Plato: 3 x 2.5 cm / Utensilios: 3 x 2 cm  TI Grabado Láser / Serigrafía / Tampografía

Tabla de quesos que incluye mini plato de cerámica doble, 1 cuchillo de avión estrecho, un cuchillo y un tenedor.







# FETA

NUEVO

## HO 168

MT Bambú  M Alto: 22 cm / Ancho: 25 cm / Completo: 33 cm / Utensilio: 2.5 x 6 cm  E 30 Pzas

MI Tabla: 11 x 10 cm / Utensilio: 1.5 x 3 cm  TI Grabado Láser / Serigrafía / Tampografía

Tabla de quesos rectangualr con mango, 1 tenedor y 1 cuchillo de pala.





# EDAM

## HO 100

MT Bambú / Acero Inoxidable | M Base: 25 x 25 cm / Plato: 7.3 x 2.2 cm / Cuadrito: 9.6 x 8.5 cm / Utensilios: 2.5 x 6 cm | E 24 Pzas

MI Base: 10 x 10 cm / Plato: 2 x 2 cm / Cuadrito: 5 x 1 cm / Utensilios: 3 x 2 cm | TI Grabado Láser / Serigrafía / Tampografía

Tabla de quesos que incluye 3 mini platos de cerámica, un tenedor para quesos y un cuchillo.



# CHEDDAR

## HO 068

MT Madera | M 20.4 x 19 cm | E 24 Pzas | MI Caja: 13 x 13 cm Piezas: 2.5 x 1 cm | TI Tampografía / Serigrafía Grabado Láser / Bajo Relieve

Tabla de quesos con estuche de madera. Incluye 4 piezas: 1 mini cuchillo de pala, 1 mini tenedor, un cuchillo de avión estrecho y un cuchillo.







# MOZZARELLA

NUEVO

## HO 167

MT Bambú | M 18 x 29.7 x 1.3 cm / Utensilio: 2.5 x 6 cm | E 36 Pzas

MI 10 x 10 cm / Utensilio: 1.5 x 3 cm | TI Grabado Láser / Serigrafía / Tampografía

Tabla de quesos rectangular con espacio para 1 cuchillo tipo avión.







# COTIJA

## HO 127

MT Bambú | M 40 x 20 cm | E 24 Pzas | MI 10 x 12 cm | TI Grabado Láser / Serigrafía / Tampografía

Set con tabla, incluye 2 cuchillos y un tenedor para quesos.






## GARAT

### HO 112

MT Bambú M 20 x 30 cm E 30 Pzas MI 15 x 10 cm TI Grabado Láser / Serigrafía / Tampografía

Tabla para cortar de madera con orificio en parte superior.





## DIP

### HO 080

MT Bambú M 25 cm de diámetro E 50 Pzas MI 8 x 6 cm TI Grabado Láser / Serigrafía / Tampografía

Botanero de bambú con 5 espacios.






# PANNA

## HO 097

MT Bambú | M Base: 8 x 14.3 cm Pala: 2.2 x 30.2 cm | E 50 Pzas | MI Base: 6 x 6 cm Pala: 1.7 x 5 cm | TI Grabado Láser / Tampografía

Set de bambú para cocina que incluye base, cuchara, cuchara con medidor de porciones, pala y volteador.

# GORDON

## HO 122

MT Madera / Silicón / Plástico | M Bote: 11.8 x 16 cm | E 16 Pzas

MI Bote: 8 x 8 cm / Utensilios: 5 x 1.5 cm | TI Grabado Láser / Serigrafía / Tampografía

Set de cocina con 8 utensilios de silicona antiadherentes y madera. Incluye pinzas para cocina, volteador ranurado, servidor de pasta, batidor, cucharon de sopa profunda, cepillo para barnizar, cuchara solida y espátula.







## BRETT

NUEVO

### HO 153

MT Madera | M 13.9 x 21.9 cm | E 12 Pzas

MI 10 x 10 cm | TI Grabado Láser / Serigrafía / Tampografía

Set de 4 tablas de con base metalica.

MADERA







## JULIANA

### HO 129

MT Vidrio / Bambú | M 17.3 x 6 cm / Profundidad: 12 cm | E 48 Pzas | MI 12 x 10 cm | TI Grabado Láser / Serigrafía / Tampografía

Contenedor de vidrio con tapa de bambú. (370 ml)






# PEPPER

## HO 046

MT Vidrio / Metal | M 5.2 x 22 cm | E 50 Pzas | MI 4 x 2.5 cm | TI Grabado Láser / Tampografía

Molinillo de acero inoxidable para sal y pimienta con mango y divisor de vidrio, tapa giratoria metálica y aspa de plástico.






# KITCHEN

## HO 114

MT Plástico / Acero Inoxidable | M 12.5 x 10 cm Profundidad: 8.5 cm | E 40 Pzas | MI 6 x 6 cm | TI Serigrafía / Tampografía

Kit para cocina que incluye cuchillo, batidor, tijeras, destapador, pelador y una base para soporte.





## THANOS

NUEVO

**HO 158**

MT Poliéster | M 16.5 cm x 35 cm | E 48 Pzas | MI 8 x 6 cm | TI Serigrafía

Guante de cocina con antiderrapante y asa.






## GLOB

**HO 09**

MT Poliéster | M 15 x 24.5 cm | E 500 Pzas | MI 9 x 9 cm / 8 x 8 cm | TI Bordado / Serigrafía

Set de guante y sujetador de utensilios calientes con presilla para colgar.






# PICANHA

NUEVO

## HO 166

MT Poliéster | M 68 x 76.5 cm | E 100 Pzas

MI 15 x 10 cm | TI Grabado Láser / Serigrafía / Tampografía

Delantal con dos bolsas frontales, 1 etiqueta frontal y correas ajustables.






HECHO EN MÉXICO

# ANGUS

## HO 084

MT Curpiel | M 55 x 76 cm | E 50 Pzas | MI 27 x 21 cm | TI Serigrafía

Delantal de curpiel con dos bolsas frontales, 4 arillos metálicos, correa superior ajustable y dos cintas laterales para ajuste en cintura.








## CUCINE

HECHO EN MÉXICO

### HO 083

MT Loneta | M 58 x 75 cm | E 50 Pzas | MI 27 x 21 cm | TI Serigrafía

Delantal de loneta con dos bolsas frontales, 4 arillos metálicos, correa superior ajustable y dos cintas laterales para ajuste en cintura.






## FRUIT

### HO 065

MT Vidrio / Bambú | M 8 x 24.6 cm / Tapa: 8.6 x 8.6 cm | E 40 Pzas

MI Tapa: 6 x 6 cm / Jarra: 6 x 10 cm | TI Serigrafía / Tampografía / Grabado Láser

Jarra de vidrio con tapa y asa de bambú. Cap. 1200 ml.












## KANKAN

### HO 043

MT Acero Inoxidable / Plástico | M 12 x 16.5 cm | E 40 Pzas | MI 8 x 5 cm | TI Grabado Láser / Serigrafía

Jarra con doble pared de acero inoxidable, asa, boquilla y tapa enroscable de plástico. Cuenta con botón a presión para servir tus bebidas. Cap. 820 ml.

HECHO EN MÉXICO





## JUICY

### HO 076

MT Plástico | M 13 x 25 cm | E 72 Pzas | MI 10 x 8 cm | TI Serigrafía / Tampografía

Jarra de plástico con tapa. Cap. 2 lts.







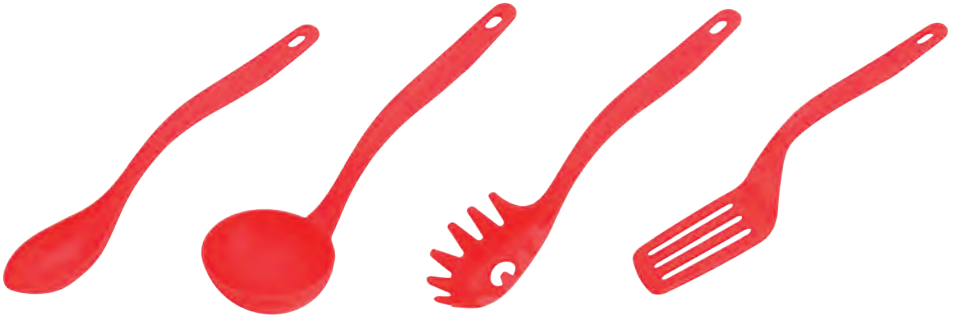

# CHEF

NUEVOS COLORES

## HO 055

MT Plástico | E 200 Pzas | MI 5 x 1.5 cm | TI Tampografía

M Cucharón: 9 x 22.5 cm / Cuchara: 5.9 x 30.5 cm / Volteador: 7.5 x 30.5 cm / Pasta: 7.5 x 30.5 cm / Espumadera: 10.5 x 32 cm

HECHO EN MÉXICO

Utensilios de cocina. Cucharón, cuchara, volteador, espumadera y cuchara para pasta. No dañan el antiadherente, fáciles de limpiar, no absorben grasas ni sabores. Se venden por separado.



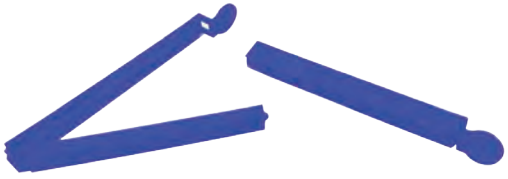

## COOKIE

### HO 077

MT Polipropileno | M 2 x 14.2 cm | E 800 Pzas | MI 6 x 1 cm | TI Serigrafía / Tampografía

Clip para sellar bolsas elaborado en polipropileno de alta resistencia.








## EAT

### HO 094

MT Eva | M Bolsa chica: 21.5 x 18.1 cm / Bolsa grande: 26 x 20 cm | E 500 Pzas

MI Bolsa chica: 21.5 x 18 cm / Bolsa grande: 26 x 20 cm | TI Serigrafía

Set de 2 bolsas de eva.









## BALL

NUEVO

### HO 147

MT Vidrio | M 17 x 13.5 cm | E 60 Pzas

MI 5 x 5 cm | TI Serigrafía

Tetera de vidrio con infusor de acero inoxidable, tapa y asa metalica recubierta con cuerda. Cap. 1200 ml.












## PRESS

### HO 058

MT Vidrio / Acero Inoxidable / Plástico | M 8.8 x 18.5 cm | E 24 Pzas

MI 5 x 4 cm | TI Grabado Láser / Serigrafía / Tampografía

Prensa francesa de vidrio con base de plástico, tapa y filtro de acero inoxidable. Cap. 600 ml.





# DECAF

## HO 057

MT Vidrio / Acero Inoxidable / Plástico  M 9.8 x 18 cm  E 24 Pzas

MI 8 x 7 cm  TI Serigrafía / Tampografía

Prensa francesa con asa de vidrio, base plástica y tapa de acero inoxidable. Cap. 800 ml.








# FRENCH

## HO 045

MT Plástico / Vidrio  M 9 x 18 cm  E 40 Pzas

MI 4 x 4 cm  TI Tampografía

Cafetera de vidrio tipo francés con filtro de acero inoxidable, base y tapa de plástico. Cap. 700 ml.









## WAND

NUEVO

**HO 148**

MT Vidrio | M 13.5 x 13 cm | E 60 Pzas | MI 5 x 5 cm | TI Serigrafía

Cafetera de cristal con infusor de acero inoxidable con tapa y asa de plástico. Cap. 1,100 ml










## VALERY

**HO 014**

MT Plástico / Vidrio | M 7.5 x 16 cm | E 60 Pzas | MI 3 x 0.7 cm | TI Tampografía

Cafetera de vidrio, tipo francés con base de plástico y filtro de acero inoxidable. Cap. 350 ml.

# DRINK

## HO 042

MT Acero Inoxidable / Algodón  M 8 x 24 cm  E 500 Pzas

MI 3.5 x 10 cm  TI Grabado Láser / Serigrafía / Tampografía

Set de popotes de acero inoxidable reutilizables, con estuche de algodón y correa ajustable que incluye: 2 boquillas de silicón, 2 popotes curvos y 2 popotes rectos con cepillos limpiadores.




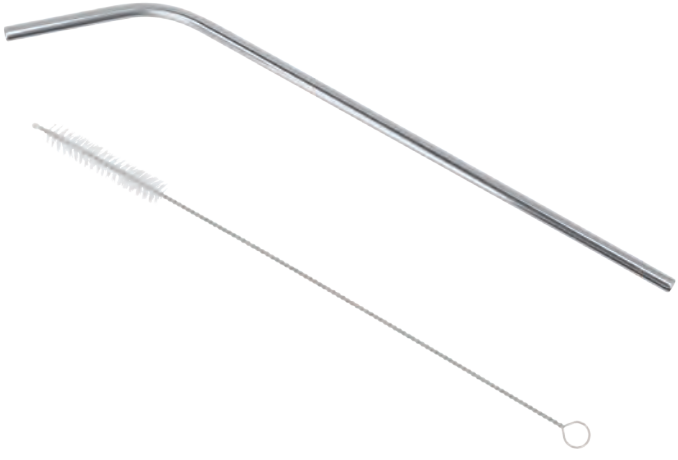

# GIN

## HO 033

MT Acero Inoxidable  M 0.5 x 27 cm  E 600 Pzas

MI 0.4 x 6 cm  TI Grabado Láser / Tampografía

Popote de acero inoxidable reutilizable. Incluye cepillo limpiador.

# FIESTA

## HO 111

MT Cartón  M 20.5 x 3.3 cm  E 1,600 Pzas

MI 11 x 2 cm  TI Serigrafía

Popotes bicolores con caja de cartón.













## GRUMPY

NUEVO

### HO 149

MT Wheat Straw | M 18.2 x 8.7 cm / Alto: 12.2 cm | E 60 Pzas

MI Arriba: 6 x 5 cm / Abajo: 10 x 3 cm | TI Serigrafía / Tampografía

Contenedor de alimentos de wheat straw de 2 niveles con 3 compartimentos ensamblables, un mini recipiente, espacio para cuchara y tenedor.








## MAKI

### HO 117

MT Plástico | M 20.5 x 8 cm / Profundidad: 12.5 cm | E 60 Pzas

MI 10 x 3 cm | TI Serigrafía / Tampografía

Contenedor para alimento de wheat Straw, con 2 compartimentos para alimentos,1 para cubiertos en la parte superior y soporte para celular. Incluye cuchara y tenedor. Capacidad de 1100 ml.







# JIM

NUEVO

## HO 150

MT Plástico | M 21,7 x 8.5 cm / Profundidad: 15,2 cm | E 30 Pzas

MI Area 1: 9 x 4.5 cm / Area 2: 12 x 4.5 cm | TI Serigrafía / Tampografía

Contenedor de alimentos de plástico con 4 compartimentos, con doble tapa, 4 broches de seguridad y mini recipiente. Incluye cuchara, tenedor y cuchillo.




# FOOD

## HO 115

MT Plástico | M 19.5 x 8 cm / Profundidad: 12 cm | E 36 Pzas

MI 10 x 4 cm | TI Serigrafía / Tampografía

Contenedor de alimentos de plástico con asas superiores, clip de seguridad. Incluye Cuchara y tenedor.



## CURRY

NUEVO

### HO 163



MT Plástico | M 17 x 17 cm / Alto: 8.3 cm | E 30 Pzas | MI 10 x 10 cm | TI Serigrafía / Tampografía

Contenedor de alimentos de plástico con 2 niveles, 1 parte superior con 3 compartimentos y 1 mini recipiente, 1 parte inferior onda, cierre hermetico con 4 broches de seguridad y compartimento para cubiertos.






## RAMEN

### HO 118

MT Poliuretano | M 10 x 18.3 cm | E 48 Pzas | MI 12 x 7 cm | TI Grabado Láser / Serigrafía / Tampografía

Contenedor de alimentos de dos niveles de poliuretano, tapa de bambú, separador de comida y cubiertos (Cuchara, tenedor y cuchillo).







# CHILLI

## HO 119



MT Wheat Straw | M 18.5 x 7.5 cm / Profundidad: 12.3 cm | E 60 Pzas

MI 10 x 4 cm | TI Serigrafía / Tampografía

Contenedor para aliento de wheat straw, con clip de seguridad, compartimento superior para cubiertos y soporte para celular. Incluye tenedor y cuchara.



# TOFU

## HO 116



MT Wheat Straw | M 20 x 7 cm Profundidad: 13 cm | E 72 Pzas | MI 8 x 3 cm | TI Serigrafía / Tampografía

Contenedor para alimentos de wheat straw, con clips de seguridad, 3 compartimentos interiores, 1 compartimento superior transparente para cubiertos y soporte para celular. Incluye cuchara, tenedor y cuchillo de metal.





## NIGUIRI

### HO 120

MT Wheat Straw | M Completo: 11.2 cm | E 60 Pzas | MI Platito: 8 x 2.5 cm / Arriba: 10 x 4 cm | TI Serigrafía / Tampografía

Contenedor para alimento de wheat straw, de 3 niveles, incluye separador de comida, cuchara y tenedor. Capacidad de 900 ml completo.

## VICTUS

### HO 024

MT Acero Inoxidable | M 13 x 14 cm | E 24 Pzas | MI 4 x 4 cm | TI Serigrafía / Tampografía

Portavianda con dos recipientes de acero inoxidable, asa sujetadora y válvula de silicón.








# TOBY

NUEVO

## HO 165

MT Silicón | M 20.9 x 14.6 cm / Alto: 3.3 cm / Abierto: 7.5 cm | E 60 Pzas | MI 8 x 6 cm | TI Serigrafía / Tampografía

Contenedor de alimentos de silicón, con 2 compartimentos plegables , tapa con cierre hermetico y utensilio 2 en 1.




# GODÍN

## HO 041

MT Wheat straw / Metal | M 25 x 6.2 cm | E 108 Pzas | MI 21 x 3.5 cm | TI Grabado Láser / Serigrafía / Tampografía

Set de cubiertos con estuche de wheat straw (fibra de trigo) que incluye: cuchara, tenedor, cuchillo, 2 popotes y cepillo, todos de acero inoxidable.



## FORKY

NUEVO

### HO 151



MT Wheat Straw | M 2.8 x 17 cm | E 480 Pzas | MI 4.5 x 1 cm | TI Tampografía

Set de cuchara, tenedor y cuchillo ensamblable de wheat straw.






## MANI

### HO 050

MT Wheat straw | M 5.3 x 21.5 cm | E 200 Pzas | MI 3 x 12 cm | TI Serigrafía / Tampografía

Set de cubiertos de wheat straw (fibra de trigo). Incluye cuchara, tenedor y cuchillo








## SCOTT

### HO 113

MT Wheat Straw | M 11 x 2.1 cm Profundidad: 5.5 cm | E 400 Pzas | MI 7 x 3 cm | TI Serigrafía / Tampografía

Set de cubiertos wheat straw desarmables. Incluye cuchara, tenedor y cuchillo.



## MOKU

NUEVO

### HO 171

MT Vidrío / Madera  M 7 x 8.4 cm  E 72 Pzas

MI 5 x 5 cm  TI Serigrafía / Tampografía

Vela con olor a lavanda con envase de vidrio acabado frost y tapa de madera.



## MERA

NUEVO

### HO 172

MT Vidrío  M 7 x 4.4 cm  E 86 Pzas  MI 4 x 4 cm  TI Serigrafía / Tampografía

Vela con olor a gardenia con envase de vidrio y acabado mate.












# VITALI

## HO 053

MT Plástico  M 9.5 x 16 cm  E 45 Pzas

MI 5 x 5 cm  TI Serigrafía / Tampografía

Humidificador de aire con función de luz de noche e indicador de carga. Incluye cable de carga. Cap. 500 ml.








360°

# MENTOL

## HO 101

MT Plástico | M 9.2 x 15 cm | E 40 Pzas | MI 4 x 4 cm | TI Tampografía / Serigrafía

Humidificador de plástico con luz.








## UMECTUS

### CP 036

MT Plástico | M 10 cm de diámetro | E 48 Pzas | MI 4 x 2 cm | TI Tampografía

Humidificador de plástico con función touch de encendido, luz que cambia de color, apariencia de madera, silicón en la base y cable de carga. Cap: 180 ml.






360°

## VAPE

### HO 070

MT Plástico | M 7.5 x 10 cm | E 100 Pzas | MI 5 x 3 cm | TI Tampografía

Humidifcador con luz intercambiable (blanca, amarilla y azul). Incluye cable de carga DC5V. Tiempo de funcionamiento de 5 a 10 hrs. Cap: 220 ml.








## JAZMIN

### HO 123

MT Plástico M 16.3 x 22 cm E 40 Pzas MI 8 x 2 cm TI Tampografía

Humidificador con ventilador, batería y cable de carga.








## PINO

### HO 124

MT Plástico M 9.8 x 9.9 cm E 80 Pzas MI 3 x 3 cm TI Tampografía

Humidificador 3 en 1; incluye difusor, luz de noche, mini ventilador intercambiable y cable de carga.






## AROMA

### CP 034

MT Vidrio / Madera | M 3.3 x 9 cm | E 100 Pzas | MI 3 x 2 cm | TI Grabado Láser / Serigrafía / Tampografía

Difusor de aromas con envase de vidrio, tapón antiderrames de plástico y tapa con 6 varitas de madera.








## WALDORF

### HO 064

MT Cristal | M 19 x 19 cm | E 60 Pzas | MI 5 x 15 cm | TI Serigrafía

Portarretratos de cristal con soporte plegable.
Medidas de espacio para fotografía: 9.7 x 14.4 cm.








360°

## ZARA

### HO 107

MT Nailon | M 35.5 x 43 cm | E 40 Pzas | MI 21 x 27 cm | TI Serigrafía

Cesto circular para ropa sucia con interior forrado y asas de algodón.






HECHO EN MÉXICO





## COZY

### HO 085

MT Nylon / Poliéster | M Cobija: 115 x 163 cm Funda: 13.5 x 29 cm | E 18 Pzas | MI Cobija: 21 x 27 cm Funda: 12 x 12 cm | TI Serigrafía / Bordado

Cobija de poliéster con funda de nylon.









# TIEMPO LIBRE

**ENTRETENIMIENTO • DEPORTES • VIAJE • MASCOTA**







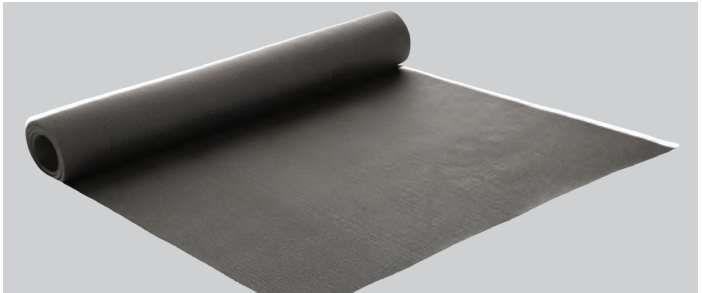

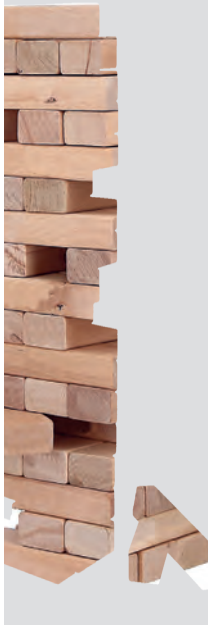



# FULL

NUEVO

## TL 042

MT Plástico | M 29.8 x 20.8 cm | E 6 Pzas | MI 20 x 12 cm | TI Grabado Láser Serigrafía / Tampografía

Set de juego de poker con 2 barajas, 5 dados, 1 ficha dealer y 200 fichas de 4 diferentes colores.









# FLOP

NUEVO

## TL 041

MT Plástico | M 14 x 7.5 x 7.1 cm | E 36 Pzas

MI 10 x 5 cm | TI Serigrafía / Tampografía

Juego de poker con 1 baraja y 60 fichas de 3 colores diferentes.









# CRACK

NUEVO

## TL 040

MT Plástico | M 7.8 x 8.7 cm | E 200 Pzas | MI 5 x 3 cm | TI Serigrafía / Tampografía

Juego de cubilete con interior forrado y 5 dados de poker.

















# CRAPS

## TL 029

MT Madera | M 12.5 x 3 x 3.5 cm | E 100 Pzas | MI 8 x 1.5 cm

TI Grabado Láser / Tampografía / Serigrafía / Bajo Relieve

Juego de 5 dados de madera.

# MILANO

NUEVO

## TL 043

MT Plástico / Metal  M 18.6 x 11.2 cm  E 40 Pzas

MI 4 x 1 cm  TI Grabado Láser / Serigrafía / Tampografía

Dominó con 28 fichas, interior suave y estuche de metal.










# ARES

## TL 002

MT Madera / Plástico  M 18.5 x 4 cm  E 60 Pzas  MI 14 x 4 cm

TI Serigrafía / Tampografía / Grabado Láser / Bajo Relieve

Dominó de plástico con estuche de madera.







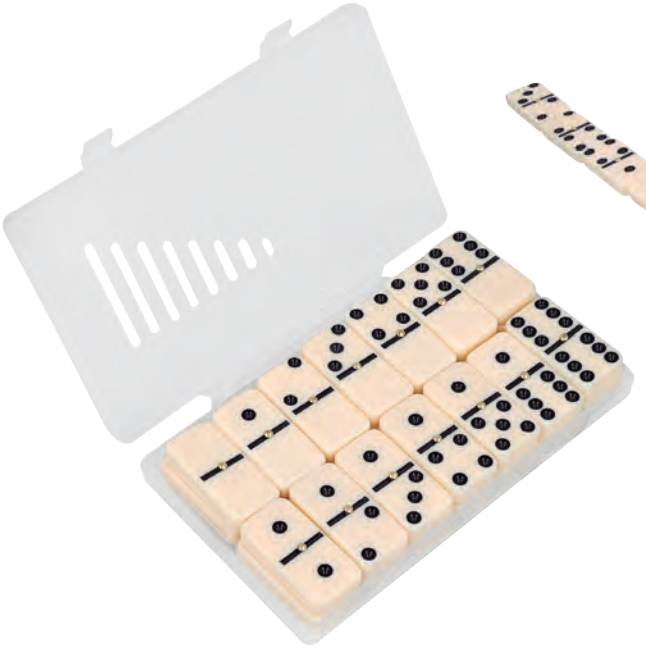

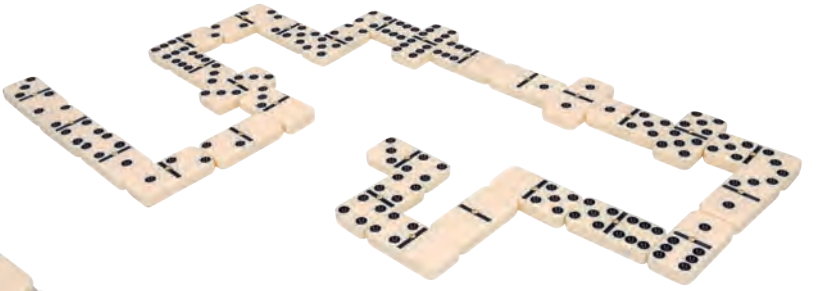

## MACAO

### TL 016

MT Plástico | M 17.5 x 10.5 cm | E 40 Pzas

MI 9 x 4 cm | TI Tampografía / Serigrafía

Dominó con 28 fichas y estuche de plástico.







## POKER

### TL 017

MT Plástico / Cartón | M 6.3 x 9.4 cm | E 144 Pzas | MI 5 x 8 cm | TI Tampografía / Serigrafía

Juego de cartas con estuche de plástico. (52 cartas)

# LINEA

NUEVO

## TL 039

MT Plástico / Metal | M 17.1 x 11.5 cm | E 60 Pzas | MI 11 x 8 cm | TI Grabado Láser Serigrafía / Tampografía




Tablero de metal 4 en línea, con 42 fichas de 2 colores diferentes.







# FUNIX

## TL 003

MT Madera | M 7.2 x 22 cm | E 50 Pzas | MI 5 x 1 cm

TI Tampografía / Serigrafía / Grabado Láser / Bajo Relieve

Torre de jenga con 54 bloques de madera.








## TARGET

### TL 018

MT Poliéster | M 37 x 42 cm | E 24 Pzas | MI 7 x 5 cm | TI Serigrafía

Juego de dardos magnéticos con telón de poliéster enrollable y asa para colgar. Incluye 4 dardos, tablero magnético con diversos blancos y estuche cilíndrico de cartón.




## BALOO

### TL 032

MT Felpa / Poliéster | M Oso: 21.5 x 18 cm Playera: 23.5 x 13 cm | E 72 Pzas | MI 10 x 7 cm

TI Sublimación / Serigrafía

Oso de peluche con playera de fácil impresión.













## CORNHOLE

### TL 035

MT Poliéster | M 59.8 x 90.3 cm Funda: 38 cm de diametro | E 10 Pzas | MI 15 x 15 cm | TI Serigrafía

Juego (Cornhole) plegable de lanzamiento con 4 costales y estacas.







## IKER

### TL 011

MT Poliéster | M 111 x 72 cm / Funda: 38 cm de diámetro | E 60 Pzas | MI 20 x 7 cm | TI Serigrafía

Portería plegable de poliéster con broches de velcro, 4 asas y 4 estacas de metal para fijarla al suelo. Incluye funda.







## WOODS

### TL 004

MT Plástico | M 22 x 5 cm | E 100 Pzas | MI 5 x 3 cm | TI Tampografía

Set de 3 pelotas de golf blancas, 3 tee´s y funda.




## KOUFAX

### TL 015

MT Vinil | M 7.5 cm de diámetro | E 120 Pzas

MI 3.5 x 2.5 cm | TI Tampografía

Pelota de baseball de vinil.





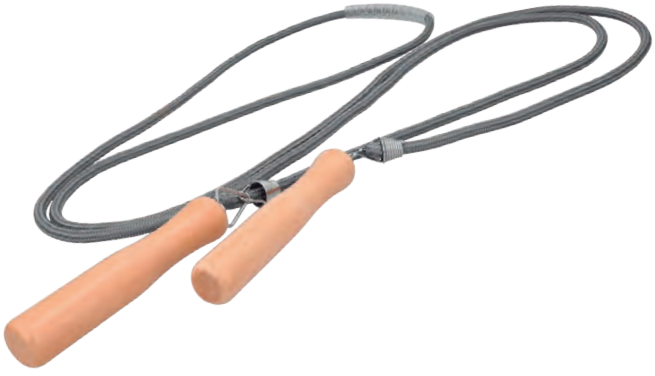



## JUMP

### TL 014

MT Poliéster / Madera | M 318 cm | E 100 Pzas | MI 5 x 2 cm | TI Grabado Láser / Tampografía

Cuerda deportiva de poliéster con mango de madera y seguros de metal con goma de equilibrio.




## FIT

### TL 026

MT Caucho | M 37 x 13.5 cm | E 200 Pzas | MI 3 x 1.5 cm | TI Tampografía / Grabado Láser

Liga de resistencia para ejercicio.

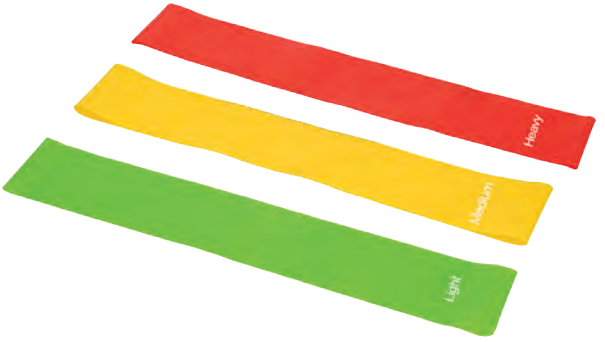





## STRONG

**TL 027**

MT Poliéster / Caucho | M 12.5 x 20 cm | E 200 Pzas | MI 9 x 13 cm | TI Serigrafía

Set de 3 ligas de resistencia para ejercicio.






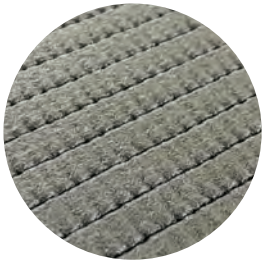

HECHO EN MÉXICO

## DALAI

**TL 025**

MT PVC / Poliéster | M Funda: 15 x 68 cm | E 16 Pzas | MI 15 x 15 cm | TI Serigrafía

Tapete de yoga de 5 mm de grosor. Incluye funda.








## ROGER

### TL 012

MT Poliéster | M 109 x 30 cm | E 200 Pzas | MI 27 x 21 cm | TI Serigrafía

Toalla deportiva de poliéster con compartimento de cierre en la esquina y resorte para enrollar.








## ASANA

### TL 013

MT Póliester / Microfibra | M 100 x 30 cm | E 300 Pzas | MI 27 x 21 cm | TI Serigrafía

Toalla deportiva de poliéster con microfibra, que al contacto con el agua se enfría y brinda a la piel sensación de frescura.








## SQUAT

**TL 033**

MT Silicón / Microfibra | M 4.5 x 6.5 cm | E 400 Pzas | MI 4 x 2 cm | TI Tampografía

Porta toalla de silicón negro con toalla fría gris y gancho metálico. Ideal para gimnasio.






## AGASSI

**TL 007**

MT Plástico | M 19 x 33 cm | E 50 Pzas

MI 10 x 8 cm | TI Tampografía / Serigrafía

Juego de raquetas de plástico y pelota.






## CATCH

NUEVO

**TL 038**

MT Plástico | M Diametro: 20.5 cm | E 60 Pzas | MI 8 x 4 cm | TI Serigrafía / Tampografía

Juego de lanzar y atrapar al aire libre con 2 discos autoadhesivas y pelota de lanzamiento con velcro.








## DISC

**TL 005**

MT Poliéster | M 25 cm de diámetro | E 1,000 Pzas | MI 9 x 9 cm | TI Serigrafía

Frisbee plegable de tela. Incluye funda.












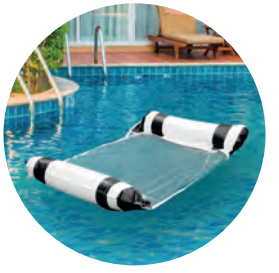

## POOL

### TL 028

MT PVC | M 70 x 125 cm | E 120 Pzas | MI 21 x 27 cm | TI Serigrafía

Colchoneta inflable con red para piscina.







## PHELPS

### TL 006

MT Plástico | M 26 cm de diámetro | E 300 Pzas | MI 11 x 5 cm | TI Serigrafía

Pelota inflable bicolor, para playa o alberca.










# BEACH

## TL 031

MT Poliéster M 190 x 210 cm E 12 Pzas

MI 30 x 30 cm TI Serigrafía

Sombrilla de playa.







# CARIBE

## CP 058

MT Plástico M 14.5 x 4.7 cm E 500 Pzas MI 0.7 x 4 cm TI Tampografía / Serigrafía

Lentes de sol de plástico con simulación de madera, estuche de poliéster con correa ajustable, mica con efecto tornasol y protección UV.

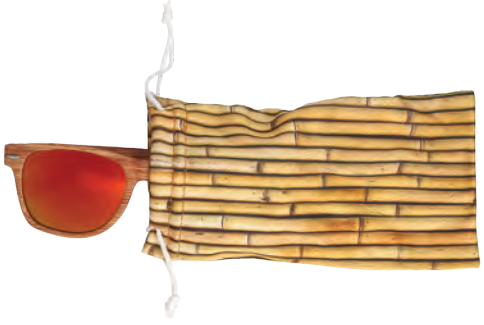





# CAMARENA

## TL 030

MT Poliéster | M 147 x 48 cm | E 25 Pzas | MI 21 x 27 cm | TI Serigrafía

Cama de poliéster portátil para playa. Su respaldo es ajustable de acuerdo a la posición deseada.













# SAND

## TL 019

MT Metal | M 76.5 x 81 cm | E 10 Pzas

MI 20 x 15 cm | TI Serigrafía

Silla portátil plegable de metal con asiento, respaldo y brazos de poliéster con porta vasos de red. Incluye funda con asa y correa ajustable.

360°








## SIEDITI

NUEVO

**TL 037**

MT Poliéster / Metal | M 30 x 48 cm | E 50 Pzas

MI 10 x 10 cm | TI Serigrafía

Banco tripie plegable con cinturón de velcro y correa ajustable.











## IGUAZÚ

**TL 034**

360°

MT Metal | M Silla: 21 x 14 cm / Estuche: 15 x 7 cm | E 10 Pzas

MI Silla: 56 x 87cm / Estuche: 42 x 14.5 cm | TI Serigrafía

Silla portátil plegable de metal con asiento y respaldo de poliéster. Incluye funda de cierre con asa.










## REIS

NUEVO

**CP 089**

MT Poliéster | M 24 x 20 x 8.5 cm | E 100 Pzas | MI 12 x 7 cm | TI Serigrafía

Estuche para viaje de poliéster con 1 compartimento principal con cierre y bolsa al interior, 2 compartimentos con malla, 1 compartimento transparente, gancho de plástico, asa y compartimento trasero.








## MILA

**CP 083**

MT Poliéster | M 22.5 x 21.5 cm | E 70 Pzas | MI 8 x 5 cm | TI Serigrafía

Estuche de viaje, en la parte interior cuenta con un gancho, 3 separadores, 2 bolsas de malla laterales y un compartimento de malla con cierre en la parte superior, por la parte exterior incluye 2 bolsas laterales y asa.

# HANG

## CP 056

MT Poliéster M 23.5 x 21 cm E 100 Pzas MI 10 x 7 cm TI Serigrafía / Tampografía

Estuche de viaje que incluye: compartimento con broche de velcro, gancho de plástico, 3 compartimentos internos con cierre y organizadores, 2 compartimentos con malla, asa y compartimento trasero.








360°






# VANUR

## CP 08

MT Poliéster M 28 x 22 cm E 50 Pzas MI 8 x 15 cm TI Serigrafía / Tampografía

Práctico maletín de viaje con cierre, bolsa y asa frontal. Contiene compartimentos de malla, porta objetos, gancho interno y fuelle de 9 cm.







## TRAVEL

### CP 057

MT Poliéster M 25 x 18 cm E 60 Pzas MI 8 x 8 cm TI Serigrafía

Estuche de viaje con asa y 3 cintillos con velcro que ayuda a organizar el interior del estuche, 5 compartimentos con resorte y malla ajustable.

## SAVOY

### CP 077

MT Poliéster M 27 x 15 cm / Profundidad: 11.5 cm E 100 Pzas

MI 15 x 7 cm TI Serigrafía

Set de viaje con 3 compartimentos, 4 organizadores elásticos, 5 organizadores de plástico de diferentes tamaños y asa.




360°










## JET

**TL 008**

MT Poliéster | M 23 x 12.5 cm | E 100 Pzas | MI 8 x 5 cm | TI Serigrafía

Porta pasaporte de poliéster con cierre y organizador de tarjetas.











360°



## MONK

**CP 074**

MT Poliéster | M 20 x 35 cm | E 65 Pzas | MI 15 x 8 cm | TI Serigrafía

Zapatera portátil con malla, asa y fuelle de 16 cm.






HECHO EN MÉXICO



360°

## ZAP

NUEVO

CP 102

MT Curpiel | M 18 x 34 x 15 cm | E 65 Pzas | MI 9 x 10 cm | TI Grabado Láser / Serigrafía

Zapatera portátil de curpiel con 1 compartimento de malla dentro que incluye cierre y asa superior ergonómica.














## TRAVIS

NUEVO

CP 088

MT Poliéster | M 39 x 30.5 cm | E 80 Pzas | MI 20 x 6 cm | TI Serigrafía

Set de 5 bolsas organizadoras de equipaje, que incluye: 4 bolsas de diferentes tamaños con asas y 1 zapatera.




## LUK

NUEVO

**TL 036**

MT Silicón | M 5.5 x 23.7 cm | E 500 Pzas | MI 3 x 6 cm | TI Grabado Láser / Serigrafía / Tampografía

Identificador para equipaje de silicón con correa.





## AERO

**TL 021**

MT Silicón | M 6.5 x 10.5 cm | E 576 Pzas

MI 4.5 x 3 cm | TI Tampografía / Serigrafía

Identificador de equipaje de silicona con correa ajustable de plástico. (incluye papel para datos).








## REST

### TL 020

MT Poliéster / Memory Foam  M 38 x 32 cm  E 40 Pzas

MI 8 x 5 cm  TI Serigrafía

Almohada de poliéster afelpado para viaje, con relleno memory foam, cierre, asa y broche de clip.






## SONUM

### TL 009

MT Poliéster  M 15 x 10.5 cm  E 174 Pzas  MI 7 x 4 cm  TI Serigrafía

Set de viaje. Contiene almohada inflable, antifaz, par de tapones para oídos y cepillo dental para viaje. Incluye estuche con cierre.



# SQUISHY

## LP 13

Aroma

MT Poliuretano  M 5.5 x 5.5 cm  E 480 Pzas

MI 4 x 4 cm  TI Serigrafía

Squishy en forma de cubo con aroma.













Aroma



# SQUISHY II

## LP 18

MT Poliuretano | M 6.3 cm de diámetro | E 480 Pzas | MI 3 x 3 cm | TI Tampografía

Pelota squishy de poliuretano con aroma.





# POINT

## LP 07

MT Poliuretano M 6.3 cm de diámetro E 250 Pzas

MI 3 x 3 cm TI Tampografía

Pelota antiestrés.






# QUALITY

## LP 14

MT Poliuretano M 6.3 cm de diámetro E 250 Pzas MI 3.5 x 3.5 cm TI Tampografía

Pelota antiestrés.






## CORAZÓN

### LP 11

MT Poliuretano M 7 x 7 cm E 250 Pzas

MI 4 x 3.5 cm TI Tampografía

Pelota antiestrés en forma de corazón.



## ESTRELLA

### LP 12

MT Poliuretano M 8 x 8 cm E 250 Pzas

MI 1.8 x 1.8 cm TI Tampografía

Pelota antiestrés en forma de estrella.







## CAT

### LP 16

MT Poliuretano M 8.5 x 5 cm E 250 Pzas

MI 2.5 x 1.5 cm TI Tampografía

Casco antiestrés de poliuretano.

# TORTON

## LP 17

MT Poliuretano M 15 x 4.3 cm E 300 Pzas

MI 9 x 2 cm TI Serigrafía / Tampografía

Trailer antiestrés de poliuretano.






# JETER

## LP 15

MT Poliuretano M 6.3 cm de diámetro E 250 Pzas

MI 3 x 3 cm TI Tampografía

Pelota antiestrés de poliuretano en forma de bola de baseball.






# AMERICANO

## LP 08

MT Poliuretano M 9 x 5.5 cm E 250 Pzas

MI 3 x 2 cm TI Tampografía

Pelota antiestrés en forma de balón de fútbol americano.






## SOCCER

### LP 09

MT Poliuretano M 6.3 cm de diámetro E 250 Pzas

MI 3 x 2 cm TI Tampografía

Pelota antiestrés en forma de balón de fútbol soccer.











## BUDDIE

### MA 008

MT Silicón M 13 x 5.5 cm E 300 Pzas MI 5 x 5 cm TI Tampografía / Grabado Láser

Tazón de viaje plegable para mascotas. Cap: 350 ml.










## GUAU

### MA 009

MT Plástico / Aluminio  M 14 x 5.8 cm  E 102 Pzas

MI Plástico: 7 x 3 cm
Aluminio: 3 x 3 cm  TI Grabado Láser / Tampografía

Plato de plástico cuadrado con elementos de hueso y huella de perro en los laterales, cuenta con pieza de aluminio removible.











## FIRU

### MA 003

MT Plástico  M 10 x 3.8 cm  E 300 Pzas  MI 2.5 x 2 cm  TI Tampografía

Dispensador de bolsas de plástico con gancho. Incluye 20 bolsas.






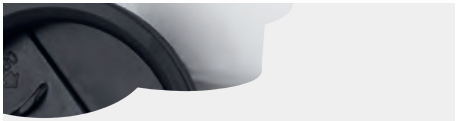



# SUBLIMACIÓN







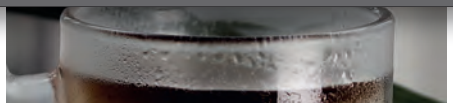


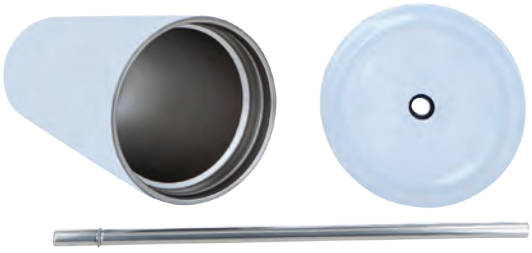

# KAZ

## SB 21

MT Acero Inoxidable M 9.8 x 18.4 cm E 25 Pzas

MI 29.5 x 16 cm TI Sublimación

Termo sublimable con doble pared de acero inoxidable, insulado al vacío, popote metalico y tapa enroscable.







# DALÍ

## SB 11

MT Acero Inoxidable M 6.8 x 21.5 cm E 25 Pzas

MI 22 x 19 cm TI Sublimación

Termo sublimable con doble pared de acero inoxidable, acabado glitter, tapa de plástico a presión con boquilla deslizable y popote metálico. Cap. 630 ml.









# VINCENT

## SB 19

MT Acero Inoxidable | M 7.5 x 27.5 cm | E 50 Pzas

MI 20 x 19 cm | TI Sublimación

Termo sublimable insulado al vacío con doble pared de acero inoxidable. Cuenta con tapa de rosca con asa de plástico para sujetarlo fácilmente. Cap. 700 ml.







# PICASSO

## SB 15

MT Acero Inoxidable | M 6.5 x 22.5 cm | E 50 Pzas

MI 17.5 X 19 cm | TI Sublimación

Termo sublimable con doble pared de acero inoxidable insulado al vacío. Incluye tapa enroscable y colador integrado para infusión. Cap. 500 ml.










# KAHLO

## SB 18

MT Acero Inoxidable | M 8 x 11 cm | E 50 Pzas | MI 23.5 x 6.2 cm | TI Sublimación

Termo sublimable con doble pared de acero inoxidable insulado al vacío. Incluye tapa de cierre a presión transparente con seguro deslizable. Cap. 350 ml.

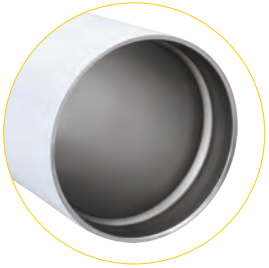

# TIZIANO

## SB 17

MT Acero Inoxidable | M 8.7 x 17.7 cm | E 25 Pzas

MI 26 x 6 cm | TI Sublimación

Termo sublimable con doble pared de acero inoxidable insulado al vacío. Incluye tapa de cierre a presión transparente.









# RIVERA

## SB 16

MT Acero Inoxidable | M 7 x 24.5 cm | E 50 Pzas | MI 20 x 18 cm | TI Sublimación

Termo sublimable de acero inoxidable insulado al vacío. Incluye tapa que sirve como taza. Cap. 500 ml.




# GOYA

## SB 12

MT Acero Inoxidable | M 7.5 x 24 cm | E 48 Pzas

MI 22 x 16 cm | TI Sublimación

Termo sublimable con doble pared de acero inoxidable y tapa metálica enroscable con asa. Cap. 550 ml.

# ARAUX

## SB 04

MT Acero Inoxidable | M 16.5 x 8.8 cm | E 48 Pzas

MI 19 x 7.5 cm | TI Sublimación

Termo de acero inoxidable sublimable con tapa de cierre a presión y seguro deslizable. Cap. 470 ml.









# MAT

## SB 06

MT Poliéster | M 22 x 19 cm | E 250 Pzas | MI 22 x 19 cm | TI Sublimación

Mouse pad sublimable con grosor de 3 mm.









## INDRA

### SB 20

MT Vidrio | M 8 x 9.7 cm | E 36 Pzas | MI 20 x 7 cm | TI Sublimación

Taza de vidrio sublimable con acabado frost, degradado en la base y asa. Cap. 330 ml.







## ALBUS

### SB 08

MT Cerámica | M 9.5 x 8 cm | E 48 Pzas | MI 21 x 9 cm | TI Sublimación

Taza mágica de cerámica para sublimación con acabado mate que al entrar en contacto con agua caliente cambia de color. Cap. 320 ml.
















# SUNJA

## SB 22

MT Aluminio M 7.2 x 23.7 cm E 60 Pzas MI 22 x 17 cm TI Sublimación

Botella de aluminio sublimable con boquilla y tapa enroscable. Incluye gancho metálico. Cap. 800 ml.








# VINCI

## SB 09



MT Acero Inoxidable M 7.3 x 24 cm E 60 Pzas

MI 22 x 18.5 cm TI Sublimación

Cilindro de acero inoxidable sublimable con tapa enroscable, asa y boquilla de plástico con seguro a presión. Cap. 800 ml.









## MONET

### SB 05

MT Aluminio | M 7.3 x 21 cm | E 60 Pzas

MI 22 x 14 cm | TI Sublimación

Botella de aluminio sublimable.
Incluye gancho metálico. Cap. 600 ml.







## WHISKY

### SB 13

MT Acero Inoxidable | M 12.5 x 9.5 cm | E 100 Pzas | MI 10 x 8 cm | TI Sublimación

Licorera sublimable de acero inoxidable con tapa enrosable. Cap. 8 Oz.

# WINKY

## HO 145

MT Vidrio | M 4.1 x 10.5 cm | E 144 Pzas | MI 3 x 5 cm | TI Tampografía / Serigrafía / Sublimación

Tequilero de vidrío con acabado frost sublimable. Cap. 75 ml.







# MALTA

## SB 14

MT Vidrio | M 8 x 15 cm | E 24 Pzas | MI 19 x 14 cm | TI Sublimación

Tarro cervecero sublimable con acabado Frost. Cap. 465 ml.








# MINERVA

## SB 03

MT Vidrio | M 8 x 15 cm | E 24 Pzas | MI 19 x 12 cm | TI Sublimación

Tarro cervecero de vidrio sublimable. Cap. 470 ml.





# Cuéntanos tu proyecto y lo hacemos realidad.

**Diana Rodríguez García**
**Whatsapp: 729 561 3236**
**nannys@ohmoxxie.com**